

LEILOSOC®

WORLDWIDE

Zimmermann Portugal Lda (4300/22.0T8LRA)

Lookipi Lda (4307/22.8T8LRA)

LEILÃO PRESENCIAL

Dia 19 de maio às 14h30

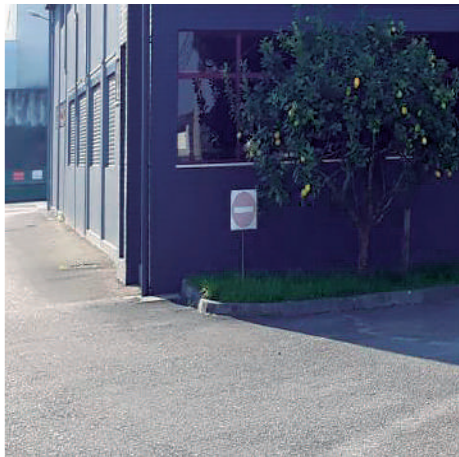
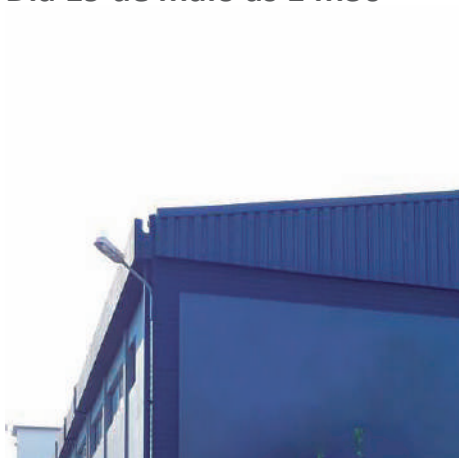

DADOS GERAIS



Leilão Presencial

Insolventes	Zimmermann Portugal Lda · Lookipi Lda
Processos Judiciais	4300/22.0T8LRA – Tribunal Judicial da Comarca de Leiria, Juízo de Comércio Leiria - Juiz 3 4307/22.8T8LRA – Tribunal Judicial da Comarca de Leiria, Juízo de Comércio de Leiria - Juiz 1
Administrador da Insolvência	Dr. Manuel Reinaldo Mâncio da Costa
Descrição	Edifício · Máquina de Eletroerosão · Veículos Ligeiros de Mercadorias
Modalidade de Venda	Venda em Estabelecimento de Leilão (Artigo n.º 834 do CPC)
Forma de Venda	Leilão Presencial
Data/ Hora	Dia 19 de maio às 14h30
Local do Leilão	HOTEL EUROSOL LEIRIA & JARDIM · Rua Dom José Alves Correia da Silva, S/N, Leiria
Combinações de Venda	Nos termos do artigo 162 do CIRE: <ul style="list-style-type: none">· TOTALIDADE DOS LOTES;· LOTE A LOTE;· OUTRAS POSSÍVEIS.



Localização
Marinha Grande



Lotes
28



Setor
**Imobiliário, Moldes
Metálicos e Embalamento
de Plásticos**



Valor Base Total
€ 2.038.140,00

Morada	Rua da França, Lote 38 · 2430-028 Marinha Grande
+Informações	Nelson Outeiro · 912 293 026* // geral@leilosoc.com

NOTAS INFORMATIVAS:

- A adjudicação fica sujeita à apreciação dos valores obtidos entre as partes e o todo.
- Os itens constantes nesta relação de bens estão, até ao término do evento, sujeitos a alterações.

*Chamadas para a rede móvel nacional.

COMBINAÇÕES DE VENDA ZIMMERMANN e LOOKIPI

COMBINAÇÃO DE VENDA 1 · TOTALIDADE DOS LOTES (ZIMMERMANN e LOOKIPI) · Valor Base Total: € 2.038.140,00

- ✓ Armazém Industrial com Área Total de 5.000,00 m².
- ✓ Máquinas de Eletroerosão · Máquinas de CNC.
- ✓ Máquina de Furar · Serrote de Corte · Retificadoras · Fresadoras.
- ✓ Torno · Prensa para ajustar moldes · Pontes de Prensa.
- ✓ Mobiliário de Escritório.
- ✓ Veículos Ligeiros de Mercadorias.

COMBINAÇÃO DE VENDA 2 · TOTALIDADE DOS BENS MÓVEIS (ZIMMERMANN e LOOKIPI) · Valor Base: € 1.103.140,00

- ✓ Máquinas de Eletroerosão · Máquinas de CNC.
- ✓ Máquina de Furar · Serrote de Corte · Retificadoras · Fresadoras.
- ✓ Torno · Prensa para ajustar moldes · Pontes de Prensa.
- ✓ Mobiliário de Escritório.
- ✓ Veículos Ligeiros de Mercadorias.

ARMAZÉM INDUSTRIAL · LOTE 1 Valor Base: € 935.000,00

- ✓ Armazém Industrial com Área Total de 5.000,00 m².

EQUIPAMENTOS INDUSTRIAIS, DE ESCRITÓRIO E VEÍCULOS Venda Lote a Lote

- ✓ Máquinas de Eletroerosão · Máquinas de CNC.
- ✓ Máquina de Furar · Serrote de Corte · Retificadoras · Fresadoras.
- ✓ Torno · Prensa para ajustar moldes · Pontes de Prensa.
- ✓ Mobiliário de Escritório.
- ✓ Veículos Ligeiros de Mercadorias.

COMBINAÇÃO DE VENDA 1

TOTALIDADE DOS LOTES



COMBINAÇÃO DE VENDA 1
TOTALIDADE DOS LOTES
OLIVEIRA DE AZEMÉIS



Localização
Marinha Grande



Valor Base Total
€ 2.038.140,00

LOCALIZAÇÃO

MARINHA GRANDE

Rua da França, Lote 38
2430-028 Marinha Grande

GPS: 39.718284, -8.93187

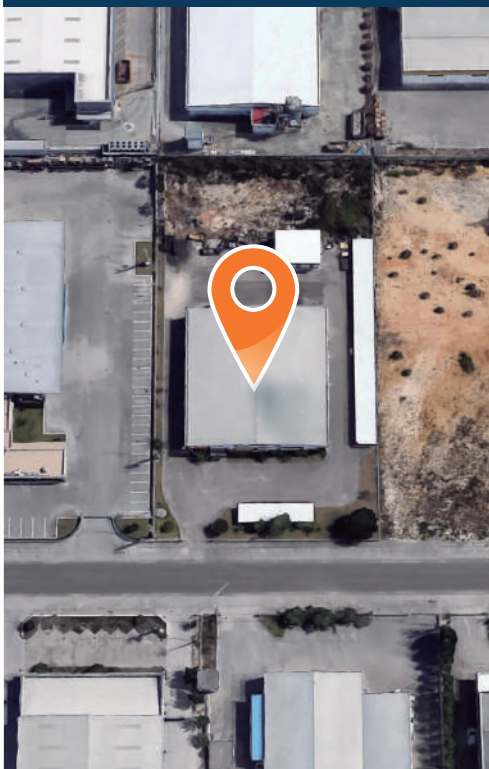

Área Total: 5.000,00 m²

Área B. Construção: 1.556,90 m²

Área de Implantação: 1.106,00 m²

TOTALIDADE DOS LOTES



DESCRIÇÃO DA COMBINAÇÃO 1:

- ✓ LOTES 1 a 4: 4300/22.0T8LRA · Zimmermann Portugal Lda
- ✓ LOTES 1 a 24: 4307/22.8T8LRA · Lookipi, Lda
- ✓ Armazém Industrial com Área Total de 5.000,00 m².
- ✓ Máquinas de Eletroerosão · Máquinas de CNC.
- ✓ Máquina de Furar · Serrote de Corte · Retificadoras · Fresadoras.
- ✓ Torno · Prensa para ajustar moldes · Pontes de Prensa.
- ✓ Mobiliário de Escritório.
- ✓ Veículos Ligeiros de Mercadorias.



COMBINAÇÃO DE VENDA 2

TOTALIDADE DOS BENS MÓVEIS



COMBINAÇÃO DE VENDA 1
TOTALIDADE DOS LOTES
OLIVEIRA DE AZEMÉIS



Localização
Marinha Grande



Valor Base
€ 1.103.140,00

LOCALIZAÇÃO

MARINHA GRANDE

Rua da França, Lote 38
2430-028 Marinha Grande

GPS: 39.718284, -8.93187

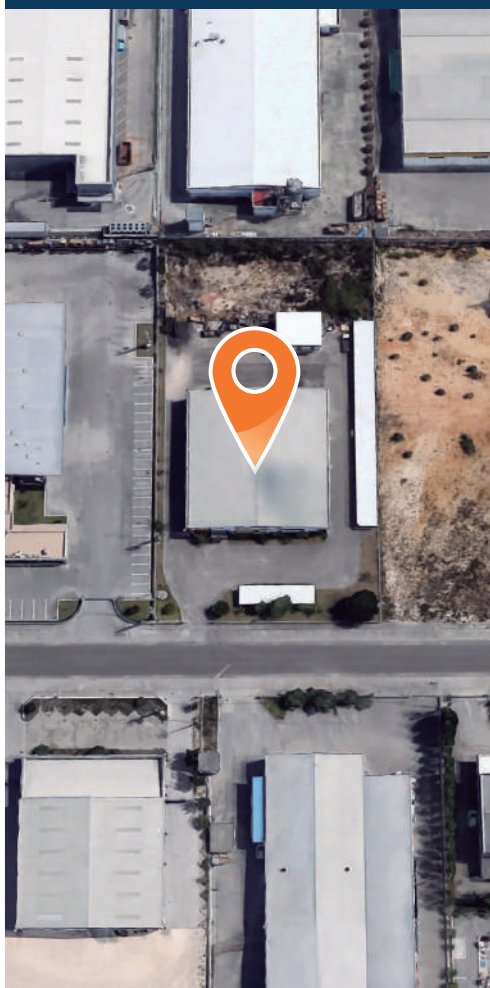

TOTALIDADE DOS LOTES



DESCRIÇÃO DA COMBINAÇÃO 2:

- ✓ LOTES 1 a 4: 4300/22.0T8LRA · Zimmermann Portugal Lda
- ✓ LOTES 1 a 24: 4307/22.8T8LRA · Lookipi, Lda
- ✓ Máquinas de Eletroerosão · Máquinas de CNC.
- ✓ Máquina de Furar · Serrote de Corte · Retificadoras · Fresadoras.
- ✓ Torno · Prensa para ajustar moldes · Pontes de Prensa.
- ✓ Mobiliário de Escritório.
- ✓ Veículos Ligeiros de Mercadorias.



Zimmermann Portugal Lda (4300/22.0T8LRA)

VENDA LOTE A LOTE

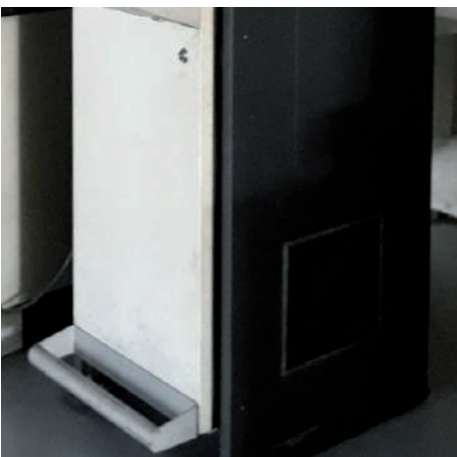

LOTE 1 (Verba 1)

ARMAZÉM INDUSTRIAL



ARMAZÉM INDUSTRIAL
(Verba 1)



Lote
1



Valor Base
€ 935.000,00

LOCALIZAÇÃO

MARINHA GRANDE

Rua da França, Lote 38
2430-028 Marinha Grande

GPS: 39.718284, -8.93187

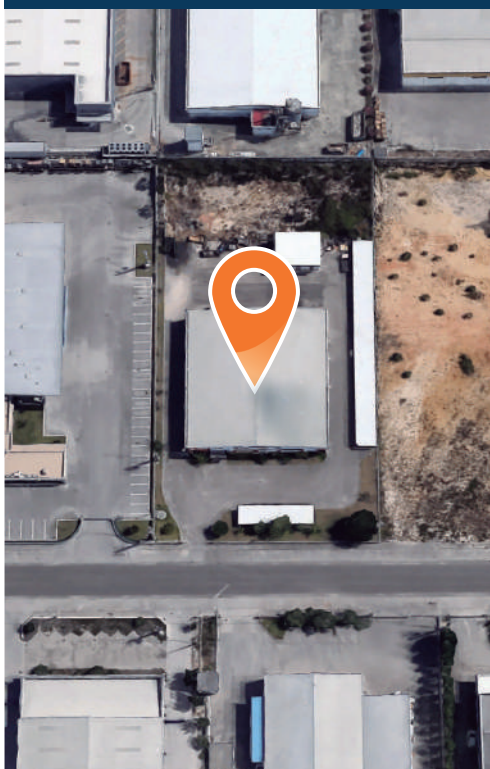

Área Total: 5.000,00 m²

Área B. Construção: 1.556,90 m²

Área de Implantação: 1.106,00 m²

ARMAZÉM INDUSTRIAL · MARINHA GRANDE

✓ Descrição do Lote:

- **Verba 1:** Prédio Urbano - Edifício composto de rés-do-chão e duas caves laterais, destinado a armazém e atividade industrial e logradouro. Descrito na Conservatória do Registo Civil, Predial, Comercial e Automóveis de Marinha Grande sob o n.º 4387. Artigo n.º 14894. Valor Patrimonial: € 253.820,43.

✓ Características do Imóvel:

- Armazém Industrial com Área Total de 5.000,00 m².
- Excelentes instalações industriais.
- **R/C composto por:** Receção · Escritórios · Sala de refeitório · WCs · Zona de arrumos · Área de produção/armazém.
- **1.º andar composto por:** Com várias salas amplas de reuniões · Formação · Gabinetes de escritório.
- Possui também logradouro pavimentado com estacionamento cobertos e zona de terreno nas traseiras.

✓ Envolvente:

- Boas acessibilidades a 2 minutos da N242 e acesso à A8.
- Localizado em Zona Industrial de Casal da Lebre na Marinha Grande, constituída por passeios, ciclovias, rede de drenagem pluvial, rede de abastecimento de água, rede de saneamento doméstico, rede de distribuição de gás, telecomunicações, rede de instalações elétricas, iluminação pública e 57 lotes destinados à Indústria · 4 minutos do Estádio Municipal da Marinha Grande.
- A 6 minutos de superfície comercial e da Estação de Comboios da Marinha Grande · A 9 minutos do centro da Marinha Grande, com comércio, serviços e restauração.
- A 14 minutos de Leiria · A 18 minutos da Praia de S. Pedro de Moel.

✓ Com ótimos Acessos: A8 · A17 · N242 (a 2 minutos).



MÁQUINA DE ELETROEROSÃO

 **LOTE 2 · Valor Base: € 50.000,00**

LOTE 2

VERBA 2 | **Máquina de Eletroerosão**

Marca/ Modelo: ONA HS700

Ano: 2003

N.º de Série: 10584



VEÍCULOS LIGEIROS DE MERCADORIAS

 **LOTE 3 · Valor Base: € 9.000,00**

LOTE 3

VERBA 3 | **Veículo Ligeiro de Mercadorias**

Marca: TOYOTA

Modelo: DYNA 150, Diesel

Matrícula: 81-14-HU

Ano: 1997

N.º Quilómetros: 51117 Km.



 **LOTE 4 · Valor Base: € 2.000,00**

LOTE 4

VERBA 4 | **Veículo Ligeiro de Mercadorias**

Marca: RENAULT

Modelo: KANGOO, Diesel

Matrícula: 98-02-ZQ

Ano: 2005

N.º Quilómetros: 293469 Kms.



Lookipi Lda (4307/22.8T8LRA)

VENDA LOTE A LOTE



LOOKIPI
moulds
innovate per innovation

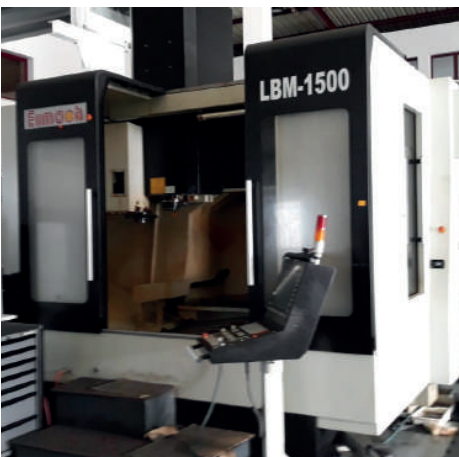
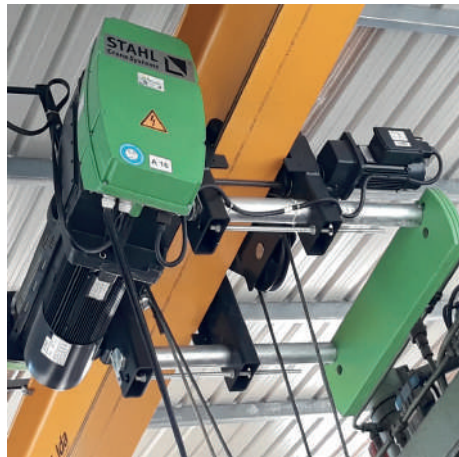

LEILOSOC®
WORLDWIDE

MÁQUINAS CNC

LOTE 1 · Valor Base: € 20.000,00

LOTE 1

VERBA 1 | Máquina CNC para Maquinação de Aço, Cobre e Alumínio

Marca: AWEA

Modelo: VP1050

Ano: 1999

N.º de Série: 9054



LOTE 2 · Valor Base: € 30.000,00

LOTE 2

VERBA 2 | Máquina CNC para Maquinação de Aço, Cobre e Alumínio

Marca: MORI SSIKI

Modelo: DURACENTER 5

Ano: 2005

N.º de Série: DC005ED0199



MÁQUINAS CNC

 **LOTE 3 · Valor Base: € 45.000,00**

LOTE 3

VERBA 3 | Máquina CNC para Maquinação de Aço, Cobre, Alumínio e de 3 Eixos

Marca: MIKRON

Modelo: VCP/UCP710

Ano: 2001

N.º de Série: 1074098377



 **LOTE 4 · Valor Base: € 60.000,00**

LOTE 4

VERBA 4 | Máquina CNC para Maquinação de Aço, Cobre, Alumínio e de 3 Eixos

Marca: AWEA

Modelo: VP 2012,

Ano: 1998

N.º de Série: 8049



MÁQUINAS CNC

 **LOTE 5 · Valor Base: € 60.000,00**

LOTE 5

VERBA 5 | Máquina CNC para Maquinação de Aço, Cobre e Alumínio

Marca: WEA

Modelo: VP 2012,

Ano: 2000

N.º de Série: 0110



 **LOTE 6 · Valor Base: € 237.940,00**

LOTE 6

VERBA 6 | Máquina CNC para Maquinação de Aço, Cobre e Alumínio

Marca: VISION WIDE

Modelo: SE-2112

Ano: 2018

N.º de Série: SE-0023



MÁQUINAS CNC

 **LOTE 7 · Valor Base: € 250.000,00**

LOTE 7

VERBA 7 | Máquina CNC para Maquinação de Aço, Cobre, Alumínio e de 5 Eixos Contínuos

Marca: FOCUS 5

Modelo: 2022012

Ano: 2017

N.º de Série: SE-0023



 **LOTE 8 · Valor Base: € 102.000,00**

LOTE 8

VERBA 8 | Máquina CNC para Maquinação de Aço, Cobre, Alumínio e de 3 Eixos

Marca: EUMACH

Modelo: LBM-1500

Ano: 2016

N.º de Série: LM-1034



MÁQUINAS DE ELETROEROSÃO

 **LOTE 9 · Valor Base: € 98.000,00**

LOTE 9

VERBA 9 | Máquina de Eletroerusão por Penetração

Marca: ONA

Modelo: QX7 AO M

Ano: 2018

N.º de Série: 12638



MÁQUINA DE FURAR · SERROTE DE CORTE DE AÇO

 **LOTE 10 · Valor Base: € 2.000,00**

LOTE 10

VERBA 10 | Máquina de Furar

Marca/ Modelo: RADICALDRILLING MACHINE VR4A

Ano: 2000

N.º de Série: 1100



 **LOTE 11 · Valor Base: € 1.000,00**

LOTE 11

VERBA 11 | Serrote de Corte de Aço

Nota: sem marca visível.



SERROTE DE ROSCAR • RETIFICADORAS

 **LOTE 12 • Valor Base: € 1.500,00**

LOTE 12

VERBA 12 | Serrote de Roscar

Marca: -



 **LOTE 13 • Valor Base: € 1.500,00**

LOTE 13

VERBA 13 | Retificadora

Marca: CHEVALIER

Modelo: R-4



 **LOTE 14 • Valor Base: € 6.500,00**

LOTE 14

VERBA 14 | Retificadora

Marca: GREAT

Modelo: GS-740

Ano: 1999

N.º de Série: 99715



 **LOTE 15 • Valor Base: € 1.900,00**

LOTE 15

VERBA 15 | Retificadora

Marca: MONOPRECIS

Modelo: 114S

Ano: 1989

N.º de Série: 1545



FRESADORAS • TORNO • PRENSA PARA AJUSTAR MOLDES

LOTE 16 • Valor Base: € 7.000,00

LOTE 16

VERBA 16 | Fresadora

Marca: AVEMAX

Ano: 2015



LOTE 17 • Valor Base: € 800,00

LOTE 17

VERBA 17 | Fresadora

Marca: LUSOCUT



LOTE 18 • Valor Base: € 3.000,00

LOTE 18

VERBA 18 | Torno

Modelo: CU580M

Ano: 2000

N.º de Série: 31531



LOTE 19 • Valor Base: € 30.000,00

LOTE 19

VERBA 19 | Prensa para Ajustar Moldes

Marca: T.C.S.

Ano: 1994

N.º de Série: 68



PONTES DE PRENSA

 **LOTE 20 · Valor Base: € 6.000,00**

LOTE 20

VERBA 20 | Ponte de Prensa de 16 Ton e Carro de Elevação

Marca: STAHL



 **LOTE 21 · Valor Base: € 7.500,00**

LOTE 21

VERBA 21 | Ponte de Prensa de 6,3 Ton e Carro de Elevação

Marca: STAHL



 **LOTE 22 · Valor Base: € 17.500,00**

LOTE 22

VERBA 22 | Ponte de Prensa de 20 Ton e Carro de Elevação

Marca: -



 **LOTE 23 · Valor Base: € 23.000,00**

LOTE 23

VERBA 23 | Ponte de Prensa de 10 Ton e Carro de Elevação

Marca: -



 **LOTE 24 • Valor Base: € 30.000,00**

LOTE 24

VERBA 24 | **Ferramentas, Maquinaria e Mobiliário de Escritório**

Lote composto por ferramentas técnicas, aparelhos de medição, mesas magnéticas, carrinhos de ferramentas, máquinas hidráulicas e de afinação, mobiliário de escritório, computadores, existências de matérias primas.



1. CONDIÇÕES GERAIS DE LEILÃO PRESENCIAL

A venda é realizada em estabelecimento de leilão, nos termos do artigo 834.º do C.P.C., pela LEILOSOC Market Partners®, segundo as seguintes condições gerais:

1.1. Compete à Leiloeira garantir o regular desenvolvimento do leilão, designadamente através do cumprimento do disposto nas presentes CONDIÇÕES GERAIS, que fazem parte integrante do dossier de venda.

1.2. Os Licitantes e possíveis arrematantes deverão estar devidamente registados antes de efetuar qualquer licitação.

1.3. Neste registo prévio deverão constar todos os elementos de identificação necessários à emissão da FATURAÇÃO e/ou elaboração do CONTRATO PROMESSA DE COMPRA E VENDA, como sejam nome, morada, número de C.C./B.I. e número de identificação fiscal.

1.4. Ao proceder ao registo para leilão, o interessado está a declarar de forma expressa que conhece e aceita as presentes condições.

1.5. Ao licitar, o licitante assume todas as obrigações e responsabilidades decorrentes de tal ato, nomeadamente de adquirir o bem pelo valor que ofereceu, em conformidade com o estabelecido na lei e nestas condições de venda.

1.6. As licitações deverão ser feitas de forma clara, em voz alta e com a raquete bem visível, de modo a não suscitar dúvidas.

1.7. Os bens são vendidos no local, condições, estado físico e jurídico em que se encontram.

1.8. O Dec-Lei 84/2021 – “Defesa do Consumidor” que regula os direitos do consumidor na compra e venda de bens, conteúdos e serviços digitais, por força do artigo 4.º n.º 1 alínea a) não se aplica às vendas efetuadas no âmbito da liquidação de ativos em processo de insolvência ou em processo executivo. É conferido carácter vinculativo às licitações efetuadas, ao licitante fica vedada a faculdade de requerer a anulação da sua licitação. O comprador fica responsável pela vistoria do bem, não podendo a falta desta análise ser imputada à LEILOSOC®.

1.9. Presume-se que o arrematante conhece os bens, pelo que a LEILOSOC Market Partners® declina qualquer responsabilidade relativamente ao seu estado de conservação ou funcionamento. O comprador fica responsável pela vistoria do bem, não podendo a falta desta análise ser imputada à LEILOSOC®.

1.10. O incumprimento das condições gerais, a falta de pagamento, o não levantamento dos bens ou desistência, poderá ter as seguintes implicações:

- (i) A venda ser considerada sem efeito;
- (ii) A perda a favor da Massa Insolvente do valor pago a título de sinal;
- (iii) Não poder concorrer a nova venda;
- (iv) Responder criminal e/ou civilmente pelos danos ou prejuízos causados.

1.11. A LEILOSOC Market Partners®, enquanto estabelecimento de leilão, reserva-se aos seguintes direitos:

- (i) Não adjudicar, no caso dos valores obtidos serem considerados insuficientes;
- (ii) Exigir, caso ache necessário, que os pagamentos sejam feitos em cheque visado ou numerário;
- (iii) Considerar nulas as vendas não sinalizadas;
- (iv) Cancelar ou suspender as vendas, quando estas ocorram de forma irregular.

1.12. Serviços prestados pela LEILOSOC Market Partners®:

- (i) **Bens Imóveis:** 5% sobre o valor proposto e IVA respetivo (à taxa legal em vigor).
- (ii) **Bens Móveis:** 10% sobre o valor proposto e IVA respetivo (à taxa legal em vigor).
- (iii) **Quinhões Hereditários e Direitos (Usufrutos, Quotas, Meações, Ações e Outros):** 10% sobre o valor proposto e IVA respetivo (à taxa legal em vigor).
- (iv) **Estabelecimento Comercial:** 10% sobre o valor proposto e IVA respetivo (à taxa legal em vigor).
- (v) Casos específicos serão indicados nas condições específicas do leilão e/ou na área de informação dedicada ao leilão eletrónico e/ou ao produto em concreto.

1.13. No ato do registo é obrigatória a entrega de um cheque de caução no valor de € 5.000,00, o qual será devolvido no final do leilão.

2. Bens Imóveis

2.1. O arrematante e promitente comprador pagará, com a adjudicação, 10% do valor proposto, a título de sinal e princípio de pagamento, bem como o valor correspondente pelos serviços prestados pela leiloeira.

2.2. Os direitos preferência/remição de inquilino/remidor, estão sujeitos às presentes condições gerais de venda.

2.3. O remanescente do preço será pago pelo arrematante através de cheque visado na data da escritura de compra e venda, a celebrar no prazo máximo de 30 dias, a contar da data da arrematação.

2.4. A escritura pública de compra e venda será agendada pelo Estabelecimento de Leilão e será realizada em local determinado pelo Sr(a). Administrador(a) de Insolvência, sendo regra geral, na área geográfica do seu domicílio profissional.

2.5. Se por motivos alheios à Leiloeira, a escritura de compra e venda não for celebrada – por decisão do Administrador da Insolvência ou por decisão judicial, nomeadamente em caso de irregularidade ou outro vício que seja impeditivo ou torne inválida ou ineficaz a venda – quaisquer quantias pagas pelo arrematante ser-lhe-ão devolvidas em singelo.

3. Bens Móveis

3.1. O comprador pagará com a arrematação a totalidade do valor proposto e respetivo IVA, bem como o valor correspondente à prestação de serviços da leiloeira.

3.2. Após boa cobrança do preço, o comprador assume a posse dos bens, ficando responsável pelo seu levantamento no prazo de 30 dias.

4. Pagamento dos Bens

4.1. O não pagamento do preço, não levantamento dos bens ou desistência, terá as seguintes implicações:

- (i) A venda ser considerada sem efeito;
- (ii) Não poder concorrer a nova venda;
- (iii) Responder criminal e/ou civilmente pelos danos ou prejuízos causados;
- (iv) Não reaver o valor pago a título de sinal.
- (v) Ser chamado a ressarcir a massa insolvente e a LEILOSOC®, pela diferença do valor que o respetivo bem móvel ou imóvel venha a ser adjudicado (aplica-se quando a adjudicação se efetue ao licitante anterior ou quando a adjudicação se concretize através de nova ação de venda).

5. Modalidades de Pagamento

5.1. Nos termos do disposto no Regulamento n.º 314/2018 dos Deveres Gerais para a Prevenção e Combate ao Branqueamento de Capitais e do Financiamento do Terrorismo (BC/FT), referente à Lei n.º 83/2017, de 18 de agosto, após a adjudicação dos bens licitados, o pagamento poderá ser feito através das seguintes modalidades:

5.2. Multibanco;

5.3. Transferência Bancária para o IBAN indicado no resumo das adjudicações;

5.4. Cheque endossado à Isegoria Capital, S.A.;

5.5. Numerário – proibido pagar ou receber em numerário em transações de qualquer natureza que envolvam montantes iguais ou superiores a € 3.000,00, ou o seu equivalente em moeda estrangeira (Lei n.º 92/2017, de 22 de agosto).

6. Dados Pessoais – RGPD

6.1. A LEILOSOC Market Partners® recolherá e procederá ao tratamento informático dos dados pessoais do participante do leilão, inserindo-os numa base de dados apropriada e pela qual será responsável.

6.2. Os dados pessoais fornecidos pelo participante do leilão são utilizados exclusivamente para fins ligados à execução do respetivo contrato, bem como, se o participante o autorizar, para atividades de informação e marketing da leiloeira.

6.3. O participante do leilão compromete-se a fornecer e a manter atualizados e verdadeiros os dados pessoais. Os dados pessoais respeitantes ao quadro de preenchimento obrigatório do formulário de registo MyLEILOSOC e da Ficha de Inscrição que se venham a apurar como sendo incorretos ou incompletos, constituem motivo para a imediata suspensão ou cessação da participação no leilão, bem como para a resolução do respetivo contrato.

7. Lei e Foro Aplicável

7.1. A venda é efetuada nos termos do disposto no artigo n.º 834 do Código do Processo Civil.

7.2. A LEILOSOC Market Partners® está devidamente acreditada pelo D.L.: n.º 155/2015 de 10 de agosto, portadora do seguro de responsabilidade civil no valor de € 200.000,00, Apólice n.º RC63465018 - Fidelidade – Companhia de Seguros, S.A..

7.3. Nos termos do disposto no artigo 825.º n.º 1 c) do Código do Processo Civil, a falta de depósito do preço pode levar ao arresto em bens suficientes para garantir o valor em falta, acrescido das custas e despesas, sem prejuízo de PROCEDIMENTO CRIMINAL e sendo aquele, simultaneamente, executado no próprio processo para pagamento daquele valor e acréscimos.

7.4. Para todas as questões não reguladas expressamente nas presentes Condições de Venda aplicar-se-á a Lei Portuguesa.

A LEILOSOC Market Partners®

CONTACTOS // CONTACTS

Portugal

- SERVIÇOS CENTRAIS // Headquarters**
📍 **Porto // Oporto:** Rua D. João IV, 340
4000-298 Porto
T. (+351) 228 346 550*
- 📍 **Leiria:** Urbanização Nova Leiria
Av. 22 de Maio, 26; 1.º F
2415-396 Leiria
- 📍 **Centro Logístico LEILOSOC SUL**
LEILOSOC's South Business Logistics
Rua C, 58
2685-012 Loures, Sacavém
- 📍 **Centro Logístico LEILOSOC NORTE**
LEILOSOC's North Business Logistics
Rua da Estrada Velha, 820
4585-610 Recarei, Paredes
T. (+351) 225 193 200*
- 📍 **Açores // Azores:** Rua Bento José Morais, 23
1.º Norte Dt.º
9500-772 Ponta Delgada

📞 **707 297 297***
geral@leilosoc.com

*Chamadas para a rede fixa nacional.

Espanña // Spain

- 📍 **Centro Logístico LEILOSOC España**
LEILOSOC Spain Business Logistics
Poligno La Barca, Nave 34; Calle C
21450 Cartaya, Huelva
geral@leilosoc.es

Angola

- 📍 **Luanda**
Rua da Revolução de Outubro
Maianga
- 📍 **Centro Logístico LEILOSOC Angola**
LEILOSOC Angola Business Logistics
Estrada Luanda, Km 48
Catete, Luanda
☎ **+244 935 369 828**

Moçambique Mozambique

- 📍 **Maputo**
Rua da Argélia, 244
☎ **+258 846 928 335**
geral@leilosoc.co.mz

