

LEILOSOC®

WORLDWIDE

Cinderela – Confecções Lda (3522/23.1T8GMR)

LEILÃO ELETRÓNICO

Até dia 15 de novembro de 2023, às 18h00

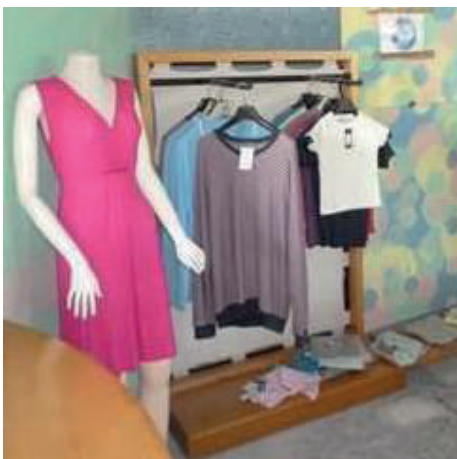

DADOS GERAIS



Leilão Eletrónico

Insolvente	Cinderela – Confecções Lda
Processo n.º	3522/23.1T8GMR – Tribunal Judicial da Comarca de Braga - Juízo de Comércio de Guimarães - Juiz 3
Administrador da Insolvência	Dr. José Augusto Pereira Magalhães Alves
Descrição	Equipamentos para a Indústria Têxtil
Modalidade de Venda	Venda em Estabelecimento de Leilão
Forma de Venda	Leilão Eletrónico
Período de Venda	20 de outubro a 15 de novembro de 2023, às 18h00
Combinações de Venda	Nos termos do artigo 162 do CIRE: <ul style="list-style-type: none">· TOTALIDADE DOS LOTES;· LOTE A LOTE;· OUTRAS POSSÍVEIS.



Localização
Fafe



Lotes
22



Setor
Indústria Têxtil



Valor Base Total
€ 57.360,00

Visitas	14/11 das 14h30 às 16h30
Morada	Rua Monte da Pena, 13 · 4820-761 Fafe
+Informações	Ricardo Miranda · 913 906 532* // geral@leilosoc.com

NOTAS INFORMATIVAS:

- A adjudicação fica sujeita à apreciação dos valores obtidos entre as partes e o todo.
- Os itens constantes nesta relação de bens estão, até ao término do evento, sujeitos a alterações.

*Chamadas para a rede móvel nacional.

COMBINAÇÕES DE VENDA



EQUIPAMENTOS PARA
A INDÚSTRIA TÊXTIL



Lotes
11



Localização
Fafe



Valor Base Total
€ 57.360,00

COMBINAÇÃO DE VENDA 1 · TOTALIDADE DOS EQUIPAMENTOS (Lotes 1 e 22) · Valor Base Total: € 57.360,00

- ✓ Equipamentos para a Indústria Têxtil.
- ✓ Vestuário.
- ✓ Equipamento de Escritório.

COMBINAÇÃO DE VENDA 2 EQUIPAMENTOS P/ A INDÚSTRIA TÊXTIL E VESTUÁRIO (Lotes 1 e 22) Valor Base Total: VENDA LOTE A LOTE

- ✓ Equipamentos para a Indústria Têxtil.
- ✓ Vestuário.
- ✓ Equipamento de Escritório.



COMBINAÇÃO DE VENDA 1

TOTALIDADE DOS EQUIPAMENTOS (Lotes 1 a 22)



Lote
**Combinação
de Venda 1**



Valor Base
€ 57.360,00

LOCALIZAÇÃO

FAFE

Rua Monte da Pena, 13
4820-761 Fafe, Braga

GPS: 41.45931, -8.20855

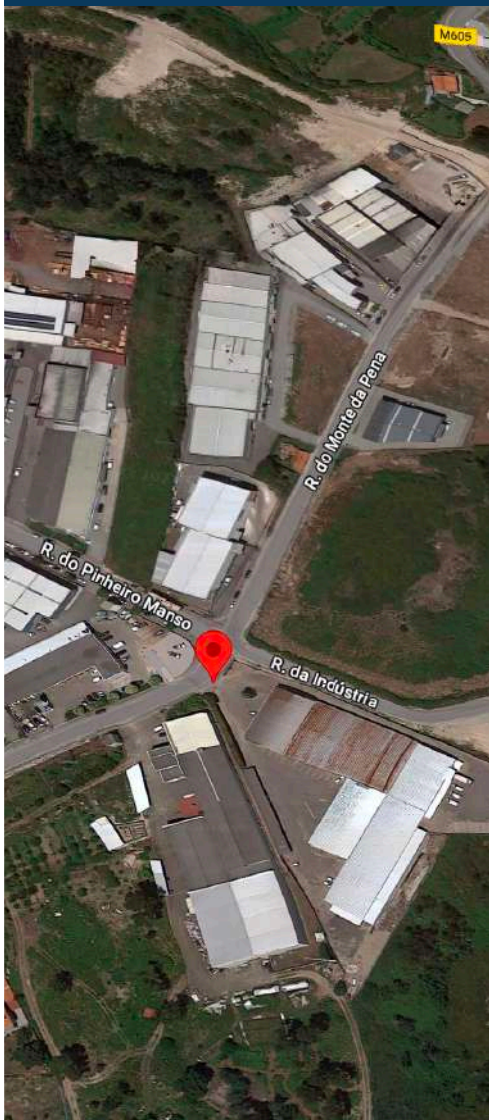

EQUIPAMENTOS PARA A INDÚSTRIA TÊXTIL

Descrição da Combinação de Venda 1

✓ Equipamento para a Indústria Têxtil:

- **Máquinas:** Tirar nódoas · Dobrar e Embalar · Corte e Cose · Casear · Ponto Corrido · Cortar Cloretes · 2, 8 e 12 Agulhas · Recobrimento · Pregar Botões · Costura Invisível · Passar Rolos de Malha para Livro.
- **Equipamentos:** Bico de pato · Prensas · Mesa com cabeças pneumáticas para molas · Tesouras para malha · Carro de estender com mesa · Furador de malha · Serras de fita · Corte automático com carro de estender · Balanças · Empilhador elétrico.
- **Vestuário:** Cerca de 20.000 peças de vestuário.
- **Lote de malha, fio e acessórios.**
- **Equipamentos Escritório:** Secretárias · Cadeiras · Armários · Mesas · Computadores com monitor, teclado e rato · UPS · Impressoras · Mesas digitalizadoras · Plotters "LECTRA".

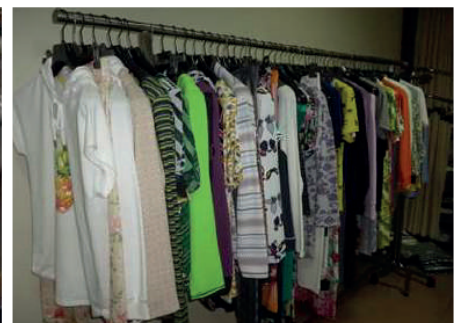

COMBINAÇÃO DE VENDA 2 (Lotes 1 a 22)



EQUIPAMENTOS
PARA
A INDÚSTRIA
TÊXTIL



VESTUÁRIO

EQUIPAMENTO
DE ESCRITÓRIO



Descrição dos Bens Móveis

EQUIPAMENTOS PARA A INDÚSTRIA TÊXTIL

 **LOTE 1** · Valor Base: € 895,00 · VERBAS 1 a 5

LOTE 1

1/5

VERBA 1 | **Aspirador**

Marca/ Modelo: "KARCHER NT72/2 ECO"



LOTE 1

2/5

VERBA 2 | **Máquina de tirar nósdoas**

Marca/ Modelo: "BATTISTELLA VENERE"



LOTE 1

3/5

VERBA 3 | **Bico de pato com ferro**

Marca/ Modelo: "COMEL BR/4"

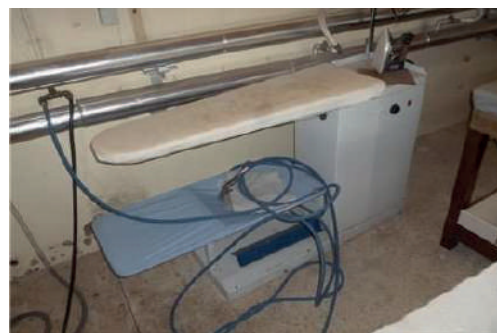

LOTE 1

4/5

VERBA 4 | **Prensa**

Marca/ Modelo: "FIRSAN P250/3"



LOTE 1

5/5

VERBA 5 | **Prensa**

Marca/ Modelo: "FIRSAN P250/3"



Descrição dos Bens Móveis

EQUIPAMENTOS PARA A INDÚSTRIA TÊXTIL



LOTE 2 · Valor Base: € 1.000,00 · VERBA 6

LOTE 2

VERBA 6 | **Máquina de dobrar e embalar**

Marca/ Modelo: "SÃO ROQUE ROQT-SHIRT"



LOTE 3 · Valor Base: € 325,00 · VERBAS 7 a 12

LOTE 3

VERBA 7 | **Mesa com duas cabeças**

Mesa com duas cabeças pneumáticas para molas.

1/6



LOTE 3

VERBA 8 | **Máquina de corte e cose**

Marca/ Modelo: "WILLCOX; GIBBS 504-4-45"

2/6



LOTE 3

VERBA 9 | **Máquina de casear**

Marca/ Modelo: "JUKI LBH-780"

3/6



LOTE 3

VERBA 10 | **Máquina de ponto corrido**

Marca/ Modelo: "CONSEW 230"

4/6



Descrição dos Bens Móveis

EQUIPAMENTOS PARA A INDÚSTRIA TÊXTIL

LOTE 3

VERBA 11 | Máquina de cortar cloretes

Marca/ Modelo: "DIMATEX MC"

5/6



LOTE 3

VERBA 12 | Máquina de cortar cloretes

Marca/ Modelo: "DINO LU-911B"

6/6



LOTE 4 · Valor Base: € 850,00 · VERBAS 13 a 28

LOTE 4

VERBA 13 | Máquina de 2 agulhas

Marca: "SEIKO"

1/16



LOTE 4

VERBA 14 | Máquina de corte e cose

Marca/ Modelo: "WILLCOX & GIBBS 504-4-45"

2/16



LOTE 4

VERBA 15 | Máquina de 12 agulhas

Marca/ Modelo: "SIRUBA VC008"

3/16



Descrição dos Bens Móveis

EQUIPAMENTOS PARA A INDÚSTRIA TÊXTIL

LOTE 4

4/16

VERBA 16 | **Máquina de corte e cose**

Marca/ Modelo: "WILLCOX & GIBBS 504-4-47"



LOTE 4

5/16

VERBA 17 | **Máquina de corte e cose**

Marca/ Modelo: "WILLCOX & GIBBS 504-4-25"



LOTE 4

6/16

VERBA 18 | **Máquina de corte e cose**

Marca/ Modelo: "WILLCOX & GIBBS 512-4-64"



LOTE 4

7/16

VERBA 19 | **Máquina de corte e cose**

Marca/ Modelo: "MAUZER SPEZIAL 9752-142FA3"



LOTE 4

8/16

VERBA 20 | **Máquina de recobrimento**

Marca/ Modelo: "WILLCOX & GIBBS W 562-03AB"



Descrição dos Bens Móveis

EQUIPAMENTOS PARA A INDÚSTRIA TÊXTIL

LOTE 4

9/16

VERBA 21 | **Máquina de recobrimento**

Marca/ Modelo: "WILLCOX & GIBBS W 562-02AB"



LOTE 4

10/16

VERBA 22 | **Máquina de recobrimento**

Marca/ Modelo: "YAMATO VC2730-156M"



LOTE 4

11/16

VERBA 23 | **Máquina de recobrimento**

Marca/ Modelo: "WILLCOX & GIBBS W 562-01AB"



LOTE 4

12/16

VERBA 24 | **Máquina de corte e cose**

Marca/ Modelo: "PEGASUS MX5214-M03"



LOTE 4

13/16

VERBA 25 | **Máquina de corte e cose**

Marca/ Modelo: "WILLCOX & GIBBS 512-4-64"



Descrição dos Bens Móveis

EQUIPAMENTOS PARA A INDÚSTRIA TÊXTIL

LOTE 4

14/16

VERBA 26 | **Máquina de corte e cose**

Marca/ Modelo: "WILLCOX & GIBBS 512-4-64"



LOTE 4

15/16

VERBA 27 | **Máquina de corte e cose**

Marca/ Modelo: "WILLCOX & GIBBS 512-4-64"



LOTE 4

16/16

VERBA 28 | **Máquina de corte e cose**

Marca/ Modelo: "JUKI MO-2414N"



LOTE 5 · Valor Base: € 690,00 · VERBAS 29 a 39

LOTE 5

1/11

VERBA 29 | **Máquina de 2 agulhas**

Marca/ Modelo: "MITSUBISHI LT2-240"



LOTE 5

2/11

VERBA 30 | **Máquina de ponto corrido**

Marca/ Modelo: "CONSEW 290"



Descrição dos Bens Móveis (Verbas 31 a 35)

EQUIPAMENTOS PARA A INDÚSTRIA TÊXTIL

LOTE 5

3/11

VERBA 31 | **Máquina de ponto corrido**

Marca/ Modelo: "CONSEW 290"



LOTE 5

4/11

VERBA 32 | **Máquina de ponto corrido**

Marca/ Modelo: "JUKI DDL-5550-4"



LOTE 5

5/11

VERBA 33 | **Máquina de ponto corrido**

Marca/ Modelo: "JUKI DDL-9000A-SS"



LOTE 5

6/11

VERBA 34 | **Máquina de ponto corrido**

Marca/ Modelo: "JUKI DDL-9000A-SS"



LOTE 5

7/11

VERBA 35 | **Máquina de ponto corrido**

Marca/ Modelo: "JUKI DDL-9000A-SS"



Descrição dos Bens Móveis

EQUIPAMENTOS PARA A INDÚSTRIA TÊXTIL

LOTE 5

8/11

VERBA 36 | **Máquina de pregar botões**

Marca/ Modelo: "CONSEW 241"



LOTE 5

9/11

VERBA 37 | **Máquina de pregar botões**

Marca/ Modelo: "MITSUBISHI BS-300"



LOTE 5

10/11

VERBA 38 | **Máquina de pregar botões**

Marca/ Modelo: "KDD-1903SS"



LOTE 5

11/11

VERBA 39 | **Máquina de pregar botões**

Marca/ Modelo: "JUKI MB-372"



LOTE 6 · Valor Base: € 810,00 · VERBAS 40 a 49

LOTE 6

1/10

VERBA 40 | **Máquina de casear**

Marca/ Modelo: "JUKI LBH-1790S"



Descrição dos Bens Móveis

EQUIPAMENTOS PARA A INDÚSTRIA TÊXTIL

LOTE 6

2/10

VERBA 41 | **Máquina de ponto corrido**

Marca/ Modelo: "JUKI DDL-9000A-MS"



LOTE 6

3/10

VERBA 42 | **Máquina de ponto corrido**

Marca/ Modelo: "JUKI DDL-5550-4"



LOTE 6

4/10

VERBA 43 | **Máquina de ponto corrido**

Marca/ Modelo: "JUKI DDL-9000B-SS"



LOTE 6

5/10

VERBA 44 | **Máquina de ponto corrido**

Marca/ Modelo: "JUKI DLN-9010SS"



LOTE 6

6/10

VERBA 45 | **Máquina de ponto corrido**

Marca/ Modelo: "JUKI DDL-9000A-MS"



Descrição dos Bens Móveis

EQUIPAMENTOS PARA A INDÚSTRIA TÊXTIL

LOTE 6

7/10

VERBA 46 | **Máquina de corte e cose**

Marca/ Modelo: "WILLCOX & GIBBS 512-4-64"



LOTE 6

8/10

VERBA 47 | **Máquina de corte e cose**

Marca/ Modelo: "WILLCOX & GIBBS 512-4-64"



LOTE 6

9/10

VERBA 48 | **Máquina de 2 agulhas**

Marca/ Modelo: "BROTHER T-8452D-403"



LOTE 6

10/10

VERBA 49 | **Máquina de ponto corrido**

Marca/ Modelo: "JUKI DDL-555-4"



 **LOTE 7 · Valor Base: € 680,00 · VERBAS 50 a 57**

LOTE 7

1/8

VERBA 50 | **Máquina de corte e cose**

Marca/ Modelo: "JUKI MO-2514N"



Descrição dos Bens Móveis

EQUIPAMENTOS PARA A INDÚSTRIA TÊXTIL

LOTE 7

VERBA 51 | **Máquina de corte e cose**

Marca/ Modelo: "JUKI MO-2414N"

2/8



LOTE 7

VERBA 52 | **Máquina de corte e cose**

Marca/ Modelo: "PEGASUS MX5214-M03"

3/8



LOTE 7

VERBA 53 | **Máquina de recobrimento**

Marca/ Modelo: "WILLCOX & GIBBS W 562-02AB"

4/8



LOTE 7

VERBA 54 | **Máquina de recobrimento**

Marca/ Modelo: "WILLCOX & GIBBS W 562-01CB"

5/8



LOTE 7

VERBA 55 | **Máquina de recobrimento**

Marca/ Modelo: "PEGASUS W644-34AC"

6/8



Descrição dos Bens Móveis

EQUIPAMENTOS PARA A INDÚSTRIA TÊXTIL

LOTE 7

7/8

VERBA 56 | **Máquina de recobrimento**

Marca/ Modelo: "WILLCOX & GIBBS W 562-01CB"



LOTE 7

8/8

VERBA 57 | **Máquina de 8 agulhas**

Marca/ Modelo: "KANSAI SPECIAL FX 4404P"



 **LOTE 8 · Valor Base: € 480,00 · VERBAS 58 a 62**

LOTE 8

1/5

VERBA 58 | **Máquina de recobrimento**

Marca/ Modelo: "KANSAI SPECIAL DPW-1302-W"



LOTE 8

2/5

VERBA 59 | **Máquina de recobrimento**

Marca/ Modelo: "SEWMAQ SW600"



LOTE 8

3/5

VERBA 60 | **Máquina de recobrimento**

Marca/ Modelo: "JUKI DDL-9000B-SS"



Descrição dos Bens Móveis

EQUIPAMENTOS PARA A INDÚSTRIA TÊXTIL

LOTE 8

4/5

VERBA 61 | **Máquina de costura**

Marca/ Modelo: "SEWMAQ SW-101-L"



LOTE 8

5/5

VERBA 62 | **Máquina de recobrimento**

Marca/ Modelo: "WILLCOX & GIBBS W 562-01CB"



 **LOTE 9 · Valor Base: € 22.310,00 · VERBAS 63 a 69 e 72**

LOTE 9

1/8

VERBA 63 | **Tesoura para malha**

Marca/ Modelo: "KM MACK KS"



LOTE 9

2/8

VERBA 64 | **Tesoura para malha**

Marca: "KM"



LOTE 9

3/8

VERBA 65 | **Carro de estender com mesa de cerca de 30mts**

Marca: "LAUER"



Descrição dos Bens Móveis

EQUIPAMENTOS PARA A INDÚSTRIA TÊXTIL

LOTE 9

VERBA 66 | **Furador de malha**

Marca: "SUPREMA"

4/8



LOTE 9

VERBA 67 | **Serra de fita**

Marca: "SCT"

5/8



LOTE 9

VERBA 68 | **Corte automático e carro de estender**

Corte automático "LECTRA VECTOR FASHION M55", do ano de 2008 com carro de estender "LECTRA BRIO 55", do ano de 2008 e mesa com cerca de 27mts.

6/8



LOTE 9

VERBA 69 | **Serra de fita**

Marca: sem marca visível

7/8



LOTE 9

VERBA 72 | **Equipamento escritório**

3 Secretárias, 5 cadeiras, 2 armários, mesa em madeira, 4 computadores, com monitor, teclado e rato, UPS "APC", impressora "HP LASERJET P1005", mesa digitalizadora "LECTRA", plotter "LECTRA".

8/8



Descrição dos Bens Móveis

EQUIPAMENTOS PARA A INDÚSTRIA TÊXTIL

 **LOTE 10 · Valor Base: € 450,00 · VERBAS 70 e 71**

LOTE 10

1/2

VERBA 70 | **Equipamento diverso**

Computador, com monitor, teclado e rato, 32 cadeiras, impressora "BROTHER DCP-J562", balança "CACHAPUZ C3A", 15 carrinhos de rede, 23 mesas de madeira, carro para rolos, 7 ventoinhas, busto, estante em dexion, 4 transportadores em madeira com canalis, 25 mesas em madeira pequenas.



LOTE 10

2/2

VERBA 71 | **Equipamento diverso**

Armário metálico com torno e esmeril, cadeira, aparelho de soldar "SPECIAL TURBO 1500", diversas peças de substituição usadas, estante.



 **LOTE 11 · Valor Base: € 320,00 · VERBAS 73 a 75**

LOTE 11

1/3

VERBA 73 | **Equipamento diverso**

Secretária em L, secretária, mesa, 2 cadeiras com rodas, 2 computadores, com monitor, teclado e rato, 2 UPS, multifunções "BROTHER DCP-L2550", impressora "BROTHER DCP-J125".

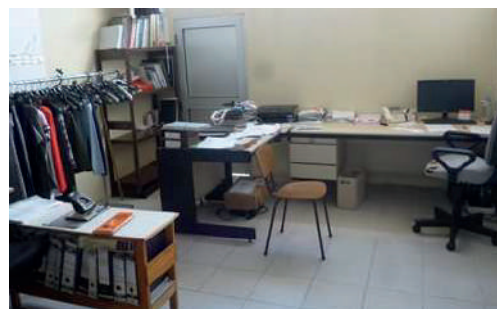

LOTE 11

2/3

VERBA 74 | **Equipamento diverso**

Secretária, 2 mesas, computador, com monitor, teclado e rato, impressora "HP LASERJET P1005", impressora "BROTHER DCP-J135", multifunções "BROTHER MFC-L2700 DW", corta amostras de tecido, balança decimal, estante em dexion.



LOTE 11

3/3

VERBA 75 | **Equipamento diverso**

3 Mesas em madeira, computador, com monitor, teclado e rato, impressora "HP LASERJET P1005", UPS "APC".

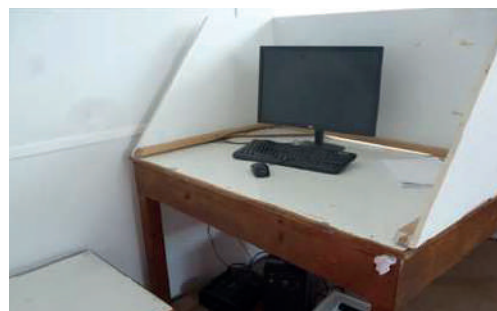

Descrição dos Bens Móveis

EQUIPAMENTOS PARA A INDÚSTRIA TÊXTIL

 **LOTE 12 · Valor Base: € 200,00 · VERBA 76**

LOTE 12

VERBA 76 | **Balança com alcance 400kgs**

Marca/ Modelo: "CACHAPUZ C.30"



 **LOTE 13 · Valor Base: € 350,00 · VERBA 77**

LOTE 13

VERBA 77 | **Máquina de passar rolos**

Máquina de passar rolos de malha para livro.



 **LOTE 14 · Valor Base: € 12.500,00 · VERBA 78**

LOTE 14

VERBA 78 | **Equipamento diverso**

4 Carros para rolos, 25 carros em rede para rolos, 2 mesas de apoio, lote de malha, fio e acessórios.



 **LOTE 15 · Valor Base: € 1.500,00 · VERBA 79**

LOTE 15

VERBA 79 | **Empilhador elétrico**

Marca/ Modelo: "OMIS 15"



Descrição dos Bens Móveis

EQUIPAMENTOS PARA A INDÚSTRIA TÊXTIL

 **LOTE 16 · Valor Base: € 10.200,00 · VERBA 80**

LOTE 16

VERBA 80 | **Vestuário e equipamentos**

Cerca de 20 000 peças de vestuário, 41 módulos de estante em dexion, balcão de receção, computador com monitor, teclado e rato, caixa para dinheiro, impressora de talões “EPSON”, 4 expositores de pendurados, 4 mesas de apoio, 4 carros de rede, manequim.

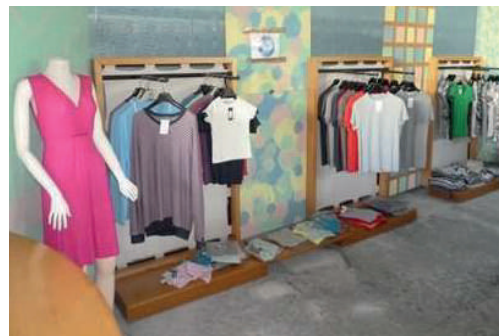

 **LOTE 17 · Valor Base: € 200,00 · VERBA 81**

LOTE 17

VERBA 81 | **Equipamento diverso**

7 Máquina de costura fora de uso, prensa fora de uso, 7 impressoras fora de uso, monitor fora de uso, 2 caixas para dinheiro, 2 carrinhos para pendurados.



 **LOTE 18 · Valor Base: € 150,00 · VERBA 82**

LOTE 18

VERBA 82 | **Equipamento diverso**

12 Armários vestiários de 3 portas, armário vestiário de 2 portas, 4 armários vestiários de 6 portas, 3 cadeiras, máquina de secar “TEKA SL 88 SUPER”, máquina de lavar roupa “AEG W730”, máquina de lavar roupa “CANDY C545XT”.



 **LOTE 19 · Valor Base: € 1.250,00 · VERBA 83**

LOTE 19

VERBA 83 | **Equipamento diverso**

11 Mesas retangulares, 33 cadeiras, grelhador com prensa, micro-ondas “TAURUS”, banho maria, fogão de 4 bocas “FRIOL”, micro-ondas “LG”, balança “TISSOT”, 3 bancadas em inox, bancada com pio duplo, balcão em L, vitrine refrigerada, frigorífico “JOCEL”, utensílios de cozinha, carro de limpeza, estante com 5 módulos, máquina de café “FIAMMA”, moinho de café “BRAVO”, balcão de apoio, hot de 3 campos.



Descrição dos Bens Móveis

EQUIPAMENTOS PARA A INDÚSTRIA TÊXTIL

 **LOTE 20** · Valor Base: € 1.000,00 · VERBAS 84 e 85

LOTE 20

1/2

VERBA 84 | Equipamento escritório

Secretária, 2 cadeiras, cadeira com rodas, 3 armários de arquivo, bengaleiro, televisão "GRUNDIG", leitor de DVDs "DENVER", computador com monitor, teclado e rato, UPS "APC", mesa, cadeira, móvel de apoio.



LOTE 20

2/2

VERBA 85 | Equipamento escritório

Secretária em L, 2 cadeiras, cadeira com rodas, 2 estantes, computador com monitor teclado e rato, UPS "APC", máquina de calcular "CASIO", multifunções "EPSON WORK FORCE WF 7710", impressora "HP LASER JET PRO 400", guilhotina "IDEAL", material informático fora de uso, UPS "ATEON", armário bastidor de rede, 2 servidores.



 **LOTE 21** · Valor Base: € 600,00 · VERBAS 86 a 88

LOTE 21

1/3

VERBA 86 | Equipamento escritório

Secretária em L, 2 cadeiras com rodas, armário de apoio, máquina de escrever eletrónica "BROTHER AX 110", computador com monitor teclado e rato, impressora "HP LASER JET PROM102A", máquina de calcular "CONTINENTAL", UPS "APC".



LOTE 21

2/3

VERBA 87 | Equipamento escritório

Secretária em L, secretária de computador, secretária, 3 armários de arquivo, armário ficheiro, computador com monitor teclado e rato, UPS "APC", impressora "LEXMARK X203N", máquina de escrever eletrónica "BROTHER EM- 701", aparelhagem "DAEWOO", fax "SAMSUNG LASER SF- 510", máquina de calcular "TEXAS", 2 cadeiras, bengaleiro, fotocopidora "REX ROTARY MP 1500".



LOTE 21

3/3

VERBA 88 | Equipamento diverso

Mesa de reuniões, 8 cadeiras, 7 expositores de pendurados, 5 manequins, computador com monitor, teclado e rato, UPS "APC", multifunções "BROTHER MFC J5330", diversas peças de amostra.

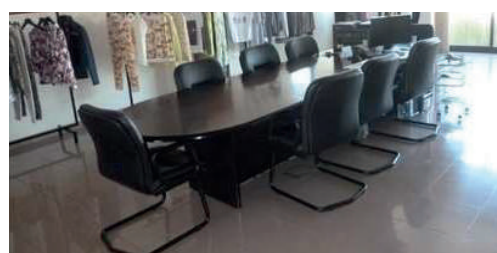

Descrição dos Bens Móveis

EQUIPAMENTOS PARA A INDÚSTRIA TÊXTIL

 **LOTE 22 · Valor Base: € 600,00 · VERBAS 89 e 90**

LOTE 22

1/2

VERBA 89 | **Vestuário e equipamento diverso**

Mesa de reuniões, 4 cadeiras, 3 expositores de pendurados, 2 cadeiras com rodas, lote de peças de vestuário.

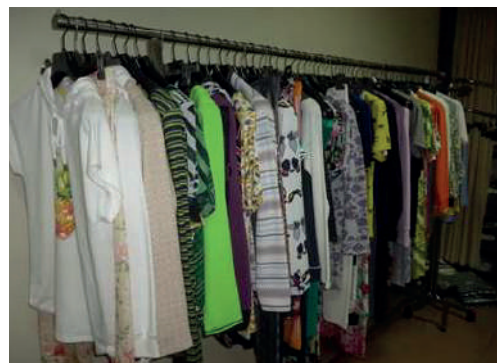

LOTE 22

2/2

VERBA 90 | **Vestuário e equipamento diverso**

Mesa, 2 cadeiras, 2 expositores de pendurados, 5 manequins, 2 bustos, armário farmácia, marquesa, 25 peças de vestuário.



CONDIÇÕES GERAIS DE LEILÃO ELETRÓNICO

Compete à LEILOSOC® garantir o regular desenvolvimento do Leilão Eletrónico, que se regula pelas seguintes condições gerais de venda:

A. REGISTO NO PORTAL DE LEILÕES LEILOSOC®

1. Os licitantes e possíveis arrematantes devem estar devidamente registados no portal da LEILOSOC® antes de efetuar qualquer licitação.

2. Na criação de conta na plataforma leilosoc.com devem constar todos os elementos de identificação necessários à faturação e/ou elaboração do Contrato-Promessa de Compra e Venda, como nome, morada/ sede, número de B.I./Cartão de Cidadão ou Certidão Permanente e NIF ou NIPC.

3. Após finalização do registo, será solicitada a confirmação da conta de e-mail. A confirmação é imprescindível para validar o e-mail solicitado e ser-lhe permitido licitar.

4. O licitante assume a veracidade dos dados facultados, bem como todas as obrigações e responsabilidades decorrentes de tal ato, nomeadamente de adquirir o(s) bem(ns) pelo valor que ofereceu, em conformidade com o estabelecido na lei e nestas Condições Gerais de Venda.

B. SOBRE OS BENS EM LEILÃO

5. Os bens (imóveis ou móveis sujeitos ou não a registo) são vendidos nas condições, estado físico e jurídico em que se encontram, pelo que a LEILOSOC® declina qualquer responsabilidade relativamente ao seu estado de conservação ou funcionamento. Se nada for informado em contrário, são transmitidos livres de ónus ou encargos, pessoas e bens.

6. O Dec-Lei 84/2021 – “Defesa do Consumidor” que regula os direitos do consumidor na compra e venda de bens, conteúdos e serviços digitais, por força do artigo 4.º n.º 1 alínea a) não se aplica às vendas efetuadas no âmbito da liquidação de ativos em processo de insolvência ou em processo executivo. É conferido carácter vinculativo às licitações efetuadas, ao licitante fica vedada a faculdade de requerer a anulação da sua licitação.

7. Todos os leilões eletrónicos são compostos por um período de visitas aos bens – em horário pré-definido ou por marcação. Quando o período de visitas é pré-definido, o horário e morada física em que os bens podem ser visitados estão divulgados na área do leilão eletrónico e/ou na área do bem. Quando o tipo de visitas é por marcação, deverá contactar a LEILOSOC®, de forma a agendar a visita. O comprador fica responsável pela vistoria do bem, não podendo a falta desta análise ser imputada à LEILOSOC®.

8. A venda dos imóveis nos processos de insolvência está dispensada, nos termos da lei, da apresentação de Licença de Utilização, Certificação Energética e da Ficha Técnica.

C. DURAÇÃO DO LEILÃO ELETRÓNICO

9. O leilão decorrerá no período publicitado na área do leilão, sendo constituído por uma data e hora de início e uma data e hora de fim.

10. Nos últimos 5 minutos de cada leilão, as novas licitações reiniciam a contagem decrescente em 5 minutos. Assim, por exemplo, se um leilão está agendado para terminar às 17:00, e acontece uma licitação às 16:58, o leilão prolonga-se, automaticamente, por mais 5 minutos, terminando às 17:03 e assim sucessivamente. O leilão termina quando mais nenhuma licitação é apresentada dentro do tempo restante.

11. Todos os bens em leilão estão identificados com um temporizador decrescente em horas, minutos e segundos.

D. FUNCIONAMENTO DO LEILÃO ELETRÓNICO

12. O licitante, ao licitar, assume a responsabilidade decorrente de tal ato, nomeadamente de adquirir o bem, pelo valor que ofereceu, em conformidade com o estabelecido na lei e nestas Condições Gerais de Venda.

13. Cada lote em leilão eletrónico, apresenta os seguintes valores:

13.1. Valor Base: valor atribuído ao bem ou ao conjunto dos bens que integram um determinado lote.

13.2. Valor Mínimo: valor correspondente a partir do qual o bem se considera vendido.

13.3. Valor de Abertura: valor a partir do qual serão aceites licitações com vista à venda do bem. Quando o valor das licitações realizadas for superior ao valor de abertura, mas inferior ao Valor Mínimo, cabe à Leiloeira decidir sobre a sua aceitação ou não, de acordo com a decisão do(a) Administrador(a) da Insolvência.

13.4. Licitação Atual: valor da licitação mais elevada, recebida até ao momento.

14. Os lances mínimos de licitação são de:

a. € 50,00 para lotes com “Valor de Base” igual ou inferior a € 500,00;

b. € 100,00 para lotes com “Valor de Base” de € 501,00 a € 5.000,00;

c. € 500,00 para lotes com “Valor de Base” de € 5.001,00 a € 10.000,00;

d. € 1.000,00 para lotes com “Valor de Base” de € 10.001,00 a € 50.000,00;

e. € 2.000,00 para lotes com “Valor de Base” de € 50.001,00 a € 100.000,00;

f. € 5.000,00 para lotes com “Valor de Base” de € 100.001,00 a € 250.000,00;

g. € 10.000,00 para lotes com “Valor de Base” superior a € 250.000,00.

15. Os licitantes serão avisados, por email, caso surja uma licitação que supere a sua. A LEILOSOC® não se responsabiliza por eventuais atrasos na entrega do e-mail, dado que o serviço de entrega e receção do correio eletrónico não é de sua responsabilidade.

16. Todas as restantes licitações (que não venceram o leilão) são automaticamente arquivadas.

E. COMISSÕES PELOS SERVIÇOS PRESTADOS

17. Ao valor da venda acresce uma comissão pelos serviços prestados pela LEILOSOC® e IVA respetivo, cujo pagamento é da responsabilidade do comprador (seja o mesmo, particular, pessoa coletiva/sociedade, credor hipotecário, entidade bancária ou financeira, entidade com direito de preferência ou de opção e de remição), nomeadamente:

a. **Bens Imóveis:** 5% sobre o valor proposto e IVA respetivo (à taxa legal em vigor).

b. **Bens Móveis:** 10% sobre o valor proposto e IVA respetivo (à taxa legal em vigor).

c. **Quinhões Hereditários e Direitos (Usufrutos, Quotas, Meações,**

CONDIÇÕES GERAIS DE LEILÃO ELETRÔNICO

Ações e Outros): 10% sobre o valor proposto e IVA respetivo (à taxa legal em vigor).

d. Estabelecimento Comercial: 10% sobre o valor proposto e IVA respetivo (à taxa legal em vigor).

e. Arte: 15% sobre o valor proposto e IVA respetivo (à taxa legal em vigor).

f. Casos específicos serão indicados nas condições específicas do leilão e/ou na área de informação dedicada ao leilão eletrónico e/ou ao produto em concreto.

18. Em caso de adjudicação de um ou mais bens, o licitante será contactado após o término do leilão, de forma a proceder ao pagamento da comissão, dos bens e respetivo levantamento.

19. Nos casos em que o valor licitado, apesar de ser o mais elevado, é inferior ao valor de venda do bem, o licitante será oportunamente contactado a fim de lhe ser comunicada a posição da leiloeira.

F. PAGAMENTO DOS BENS

20. Bens Imóveis:

a. O arrematante e promitente-comprador pagará, com a Adjudicação/Arrematação, 10% do valor proposto, a título de sinal e princípio de pagamento, bem como o valor correspondente pelos serviços prestados pela leiloeira.

b. Os direitos preferência/remição de inquilino/remidor, estão sujeitos às presentes condições gerais de venda.

c. O remanescente do preço será pago na data da escritura de compra e venda, a realizar no prazo máximo de 30 dias.

d. Na eventualidade de existir o recurso ao financiamento bancário, terá o proponente/comprador o dever de informar, antecipadamente, a LEILOSOC® dessa necessidade, suportando os encargos relacionados com obtenção de toda a documentação exigida pela entidade bancária;

e. A escritura pública de compra e venda será agendada pelo Estabelecimento de Leilão, logo que toda a documentação indispensável para o efeito se encontre reunida e será realizada em local determinado pelo Sr(a). Administrador(a) da Insolvência, sendo regra geral, na área geográfica do seu domicílio profissional.

21. Se por motivos alheios à Leiloeira, a escritura de compra e venda não for celebrada – por decisão do Administrador da Insolvência ou por decisão judicial, nomeadamente em caso de irregularidade ou outro vício que seja impeditivo ou torne inválida ou ineficaz a venda – quaisquer quantias pagas pelo arrematante ser-lhe-ão devolvidas em singelo.

22. Bens Móveis:

a. Com a arrematação haverá lugar ao pagamento da totalidade do valor proposto e respetivo IVA;

e. No caso de aquisição de bens móveis sujeitos a registo (veículos/motociclos/embarcações), compete ao proponente/comprador o pagamento do(s) emolumento(s) referente(s) ao registo de propriedade, a seu favor, na Conservatória de Registo e/ou Capitania competente.

23. O não pagamento do preço, não levantamento dos bens ou desistência, terá as seguintes implicações:

a. A venda ser considerada sem efeito;

b. Não poder concorrer a nova venda;

c. Responder criminal e/ou civilmente pelos danos ou prejuízos causados;

d. Não reaver o valor pago a título de sinal.

e. Ser chamado a ressarcir a massa insolvente e a LEILOSOC®, pela diferença do valor que o respetivo bem móvel ou imóvel venha a ser adjudicado (aplica-se quando a adjudicação se efetue ao licitante anterior ou quando a adjudicação se concretize através de nova ação de venda).

G. MODALIDADES DE PAGAMENTO

24. Nos termos do disposto no Regulamento n.º 314/2018, de 25 de maio, dos Deveres Gerais para a Prevenção e Combate ao Branqueamento de Capitais e do Financiamento do Terrorismo (BC/FT), referente à Lei n.º 83/2017, de 18 de agosto, após a adjudicação dos bens licitados, o pagamento poderá ser feito através das seguintes modalidades:

a. Multibanco;

b. Transferência Bancária para o IBAN indicado no resumo das adjudicações;

c. Cheque endossado à Isegoria Capital, S.A.;

d. Numerário – proibido pagar ou receber em numerário em transações de qualquer natureza que envolvam montantes iguais ou superiores a € 3000,00, ou o seu equivalente em moeda estrangeira (Lei n.º 92/2017, de 22 de agosto).

H. LEGITIMIDADE NO ACESSO AO SERVIÇO

25. O leilão eletrónico não poderá ser utilizado por pessoas que não tenham capacidade jurídica plena para a celebração de contratos onerosos, não podendo, nomeadamente, ser utilizado por menores de dezoito anos.

26. A LEILOSOC®, não assume qualquer responsabilidade resultante do facto de os participantes não possuírem capacidade jurídica plena para venderem ou comprarem os produtos.

27. Os participantes no leilão deverão informar a LEILOSOC® de qualquer situação que limite a sua capacidade jurídica, considerando-se que, se nada for comunicado nesse sentido, será assumido que têm capacidade jurídica plena.

28. O participante do leilão obriga-se a manter confidencial a senha de acesso do leilão eletrónico e não poderá usar uma identificação de acesso de que não seja titular. O participante do leilão assume toda a responsabilidade pelas operações efetuadas através da utilização desse dado, ainda que por terceiros, com ou sem a sua autorização, assumindo ainda a responsabilidade pela não divulgação da senha de acesso.

29. A leiloeira poderá suspender o acesso ao portal sempre que este viole qualquer disposição legal ou qualquer disposição das presentes Condições Gerais de Venda ou dos seus anexos, bem como no caso de ser detetada qualquer atividade fraudulenta ou ligação a atividade fraudulenta promovida ou exercida pelo participante do leilão e relacionada com o leilão eletrónico.

30. Na eventualidade da conta de um participante do leilão ser suspensa ou cancelada, as obrigações assumidas por esse participante do leilão, nomeadamente a obrigação de pontual pagamento de quaisquer montantes em dívida e de conclusão de negócios a que se tenha proposto enquanto comprador, não se extinguem, devendo o participante do leilão cumprir tais obrigações.

I. RESPONSABILIDADE DO PARTICIPANTE DO LEILÃO

31. Na utilização do leilão eletrónico, o participante obriga-se a não adotar comportamentos que infrinjam a ordem jurídica vigente ou que

CONDIÇÕES GERAIS DE LEILÃO ELETRÔNICO

lesem interesses ou posições juridicamente protegidas, obrigando-se ainda a não perturbar ou degradar a qualidade do serviço.

32. O participante do leilão, compromete-se a observar todos os procedimentos indicados pela leiloeira para a correta utilização do leilão eletrônico e a pautar a sua atuação por elevados padrões de seriedade, prestando apenas informações verdadeiras e atualizadas.

33. Não é permitida a participação num leilão com intuítos especulativos, com o objetivo de promover o aumento ou a diminuição do preço do produto leiloado, quer pelo lançamento de ofertas de compra ou de venda, quer pelo incitamento ou provocação do lançamento dessas ofertas, não sendo igualmente permitido, de forma alguma, manipular o processo de realização dos leilões ou influenciar o comportamento dos demais utilizadores do leilão eletrônico, bem como praticar qualquer ato que implique uma sobrecarga injustificada, ou que possa danificar ou interferir com o sistema informático do leilão eletrônico.

34. O participante do leilão não poderá utilizar qualquer programa informático, mecanismo ou processo manual de monitorização ou reprodução, total ou parcial, do conteúdo constante das páginas eletrónicas do leilão eletrônico, sem a autorização expressa, por escrito, da leiloeira.

35. O participante do leilão assume a responsabilidade pela conclusão das licitações realizadas através do leilão eletrônico, nomeadamente o de adquirir o bem pelo valor que ofereceu, bem como pelo cumprimento da respetiva legislação aplicável.

J. RESPONSABILIDADE DO ARREMATANTE/COMPRADOR

36. Bens Imóveis:

a. É da exclusiva responsabilidade do licitante o licenciamento do imóvel objeto de venda, caso seja imprescindível, não se responsabilizando a Massa Insolvente pelos seus encargos. A escritura pública de compra e venda será outorgada, independentemente da existência, ou não, de licença de utilização e/ou de certificado energético e/ou ficha técnica, visto que, ao abrigo da lei, o(a) Administrador(a) da Insolvência se encontra dispensado de apresentar, e que não inviabiliza a concretização do ato;

b. Na eventualidade de existir o recurso ao financiamento/crédito bancário, terá o proponente/promitente-comprador de informar, previamente, a LEILOSOC® dessa carência, sabendo previamente que terá de suportar os encargos relacionados com obtenção de toda a documentação exigida pela entidade bancária e sobre a qual o(a) Administrador(a) da Insolvência esteja dispensado(a) de apresentar, nomeadamente a referida na alínea anterior;

c. É da exclusiva responsabilidade do proponente/promitente-comprador assumir todos os custos inerentes à aquisição, nomeadamente os impostos aplicáveis.

37. Bens Móveis:

a. O licitante/participante do leilão, após a confirmação dos pagamentos necessários e a emissão do Título de Adjudicação, assume o encargo e a obrigatoriedade de efetuar a remoção/levantamento dos bens adquiridos, no local onde os mesmos se encontram, num prazo máximo de 10 dias, exceto se outro prazo for acordado com a imprescindível aprovação do(a) Administrador(a) da Insolvência;

b. O não cumprimento do prazo fixado para a remoção/levantamento dos bens determina a reversão dos bens, ou de parte dos bens que integrem o(s) lote(s), não removido(s)/levantado(s) e, consequente, regresso ao património da Massa Insolvente, com perda da totalidade do preço pago pelo(s) bem(ens) e sem direito a qualquer indemnização;

c. No decurso da remoção/levantamento dos bens, o serviço de guarda e vigilância dos mesmos e/ou das instalações fica a cargo, e é da exclusiva responsabilidade, do comprador, com o acompanhamento da LEILOSOC®.

d. O comprador compromete-se a proceder, unicamente, à remoção/levantamento dos bens constantes no lote adquirido, assim como, a não provocar qualquer dano nas instalações, assumindo inteira responsabilidade pelos eventuais estragos causados no edifício, nomeadamente nas divisórias, na iluminação, nos cabos e quadros elétricos, entre outros.

e. O comprador deverá manter toda a documentação existente nas instalações, e que não seja referente aos lotes removidos/levantados, intacta.

K. RESPONSABILIDADE DA LEILOSOC®

38. É da responsabilidade da LEILOSOC®:

a. A colocação de bens em leilão, bem como a informação introduzida no portal de leilões;

b. Assegurar o seu funcionamento, garantindo a confidencialidade da identificação dos licitantes.

39. Não é da responsabilidade da LEILOSOC®:

a. Prejuízos que resultem de falhas ou deficiências do portal de leilões ou das operações de manutenção do mesmo que ocorram por eventos imprevisíveis e insuperáveis, alheios à sua vontade ou controlo, que a impeçam, total ou parcialmente, definitiva ou temporariamente, de cumprir obrigações emergentes do contrato e/ou que resultem do incumprimento, mora ou cumprimento defeituoso que não sejam imputáveis, a título de dolo ou de culpa grave, à Leiloeira ou seus representantes, agentes, auxiliares ou quaisquer outras pessoas que esta utilize para cumprimento das obrigações;

b. Falhas ou ineficácia dos equipamentos eletrónicos utilizados pelos licitantes ou por divergências horárias desses dispositivos.

40. A LEILOSOC®, enquanto estabelecimento de leilão, reserva-se aos seguintes direitos:

a. Não adjudicar caso os valores obtidos sejam considerados insuficientes;

b. Cancelar ou suspender as vendas, quando estas ocorrerem de forma irregular;

c. Exigir, caso ache necessário, que os pagamentos sejam feitos em cheque visado;

d. Considerar sem efeito as arrematações que não forem sinalizadas nos termos do ponto 20, alínea a..

41. Atendendo à dificuldade da confirmação da identidade dos utilizadores da Internet, são da exclusiva responsabilidade do Licitante as declarações que presta, designadamente quanto à identificação do seu ou seus representados, qualidade e poderes.

42. A LEILOSOC® declina toda e qualquer responsabilidade pela autenticidade das marcas dos produtos/bens que se encontram em venda.

CONDIÇÕES GERAIS DE LEILÃO ELETRÓNICO

L. DADOS PESSOAIS - RGPD

43. A LEILOSOC® recolherá e procederá ao tratamento informático dos dados pessoais do participante do leilão, inserindo-os numa base de dados apropriada e pela qual será responsável.

44. Os dados pessoais fornecidos pelo participante do leilão serão utilizados exclusivamente para fins ligados à execução do respetivo contrato, bem como para atividades de informação e marketing da leiloeira.

45. O participante do leilão compromete-se a fornecer e a manter atualizados e verdadeiros os seus dados pessoais. Os dados pessoais respeitantes ao quadro de preenchimento obrigatório do formulário de adesão que se venham a apurar como sendo incorretos ou incompletos, constituem motivo para a imediata suspensão ou cessação da prestação do leilão eletrónico, bem como para a resolução do respetivo contrato.

M. NOTIFICAÇÕES

46. O participante do leilão concorda em receber as notificações relacionadas com o leilão eletrónico, incluindo eventuais alterações às presentes Condições Gerais de Venda, para a caixa de correio eletrónico associada ao seu registo.

N. LEI E FORO APLICÁVEL

47. A venda é efetuada nos termos do disposto no art.º 834 do Código do Processo Civil.

48. A LEILOSOC® está devidamente acreditada pelo D.L: n.º 155/2015 de 10 de agosto, portadora do seguro de responsabilidade civil no valor de € 200.000,00 Apólice n.º RC63465018 Fidelidade – Companhia de Seguros, S.A..

49. Nos termos do disposto no artigo 825.º n.º 1 c) do Código do Processo Civil, a falta de depósito do preço pode levar ao arresto em bens suficientes para garantir o valor em falta, acrescido das custas e despesas, sem prejuízo de PROCEDIMENTO CRIMINAL e sendo aquele, simultaneamente, executado no próprio processo para pagamento daquele valor e acréscimos.

50. Para todas as questões não reguladas expressamente nas presentes Condições Gerais de Venda aplicar-se-á a Lei Portuguesa.

A LEILOSOC®



**AS OPORTUNIDADES
DE SEMPRE, À DISTÂNCIA
DE UM CLIQUE OU DOIS!**

 **leiloes.pt**





EM CADA CLIQUE, UMA OPORTUNIDADE DE NEGÓCIO!

SE O TEMPO CONTAR, LICITE.

#LEILOESPT & #LEILOESELETRONICOS





LICITE GANHE REPITA

OPORTUNIDADES DE INVESTIMENTO!

#LEILOESPT & #LEILOESELETRONICOS



LEILOSOC®

WORLDWIDE

PORTUGAL



SERVIÇOS CENTRAIS

HEADQUARTERS

Porto Oporto
Rua D. João IV, 340
4000-298 Porto
+351 228 346 550*
707 297 297*
geral@leilosoc.com

SERVIÇOS ADMINISTRATIVOS

ADMINISTRATIVE SERVICES

Leiria
Urbanização Nova Leiria
Avenida 22 de Maio, 26; 1.º F
2415-396 Leiria
geral@leilosoc.com

CENTROS LOGÍSTICOS

BUSINESS LOGISTICS

LEILOSOC® Norte LEILOSOC® North
Rua da Estrada Velha, 820
4585-610 Recarei, Paredes
+351 225 193 200*
geral@leilosoc.com

LEILOSOC® Sul LEILOSOC® South

Rua C, 58
2685-012 Loures, Sacavém
geral@leilosoc.com

SERVIÇOS ADMINISTRATIVOS DIGITAIS

DIGITAL ADMINISTRATIVE SERVICES

Algarve
Açores Azores Island
Madeira Madeira Island
geral@leilosoc.com

ESPAÑA SPAIN

SERVIÇOS ADMINISTRATIVOS DIGITAIS

DIGITAL ADMINISTRATIVE SERVICES

Huelva
geral@leilosoc.com

ÁFRICA AFRICA

ANGOLA

Luanda
Rua da Revolução de Outubro
Maianga
+244 935 369 828
geral@leilosoc.com

CENTROS LOGÍSTICOS

BUSINESS LOGISTICS

LEILOSOC Angola
Estrada Luanda, Km 48
Catete, Luanda
geral@leilosoc.com

MOÇAMBIQUE MOZAMBIQUE

Maputo
Rua da Argélia, 244
+258 846 928 335
geral@leilosoc.com

SERVIÇOS ADMINISTRATIVOS DIGITAIS

DIGITAL ADMINISTRATIVE SERVICES

Madagáscar
Malawi
São Tomé e Príncipe
Cabo verde
geral@leilosoc.com

*Chamadas para a rede fixa nacional. Calls to the national fixed network.

**Chamadas através da rede fixa: 0,11€/minuto. Chamadas através da rede móvel: 0,16€/minuto.
Fixed line calls: €0.11/minute. Calls via mobile network: €0.16/minute.



NÃO PROCURE, **ENCONTRE!** DON'T SEARCH, **FIND!**

