

LEILOSOC[®]

WORLDWIDE

LEILÃO ONLINE – BEIRA

ATÉ 14 DE NOVEMBRO 2023



DADOS GERAIS



www.leilosoc.com

Link para o Leilão

<https://bit.ly/Leilão-Portocargas>

Visitas

De 3 a 13 de novembro das 9:00 às 16:00 (dias úteis)

Local dos bens

Estaleiro da Portocargas – Beira – Junto à rotunda dos CFM

Mapa: <https://maps.app.goo.gl/2YHhxxkF1aWuytVd9>

+Informações

Hélder Sufiana +258 85 236 6206

geral@leilosoc.co.mz

Término dos Leilões | Caução

— Caução única de 350.000,00 MT para participar em todos os leilões, **ou, por leilão**, conforme a tabela seguinte:

LOTES	LEILÃO	HORA DE FIM	CAUÇÃO
01 a 06	PC01 - Torres de Iluminação	09:30	100.000 MT
07 a 13	PC02 - Empilhadores	10:00	100.000 MT
14 a 21	PC03 - Camiões	10:30	100.000 MT
22 a 28	PC04 - Porta-Máquinas Trator	11:00	100.000 MT
29 a 36	PC05 - Equipamentos de Construção I	11:30	100.000 MT
37 a 47	PC06 - Plataformas Elevatórias I	12:00	100.000 MT
48 a 57	PC07 - Plataformas Elevatórias II	12:30	100.000 MT
58 a 62	PC08 - Giratórias	13:00	100.000 MT
63 a 70	PC09 - Equipamentos Construção II	13:30	100.000 MT
71 a 74	PC10 - Gruas	14:00	100.000 MT
75 a 84	PC11 - Motores	14:30	100.000 MT
85 a 99	PC12 - Pneus I	15:00	25.000 MT
100 a 110	PC13 - Pneus II	15:30	100.000 MT
111 a 120	PC14 - Geradores Martelos Lagartas Correntes	16:00	100.000 MT
121 a 138	PC15 - Diversos	16:30	25.000 MT
139 a 142	PC16 - Equipamentos em Nacala	17:00	100.000 MT

DADOS GERAIS

(cont.)



No caso de a sua proposta ser ultrapassada por outro cliente a caução é devolvida.
Caso seja a licitação mais elevada o valor da caução é descontado ao valor total a pagar.

O pagamento da Caução pode ser realizado de uma das seguintes formas:

- Através de cheque visado, em nome de LEILOSOC, LDA
- Comprovativo de Depósito no BCI na conta nº 18510665310002
- Comprovativo de transferência para o NIB 000800008510665310292.

COMISSÃO

- 10% para todos os lotes com valor de licitação inferior a 5.000.000,00 MT
- 05% para todos os lotes com valor de licitação superior ou igual a 5.000.000,00 MT

PAGAMENTO

- Ao valor do lote acresce IVA 16%
- Ao valor do lote acresce a comissão da leiloeira e IVA respetivo.
- Os pagamentos devem ser realizados nos dez dias úteis seguintes ao leilão.

O não pagamento até esta data implica a perda do valor de caução.

LEVANTAMENTO

Após bom pagamento e emissão dos documentos de venda.



Inspecione os bens e forme a sua opinião de compra!



Utilize as licitações automáticas e deixe o sistema licitar por si!

9:30 - PC01 - Torres de Iluminação – Lotes 1 a 6

TERMINA A 14 de Novembro 9:30

CAUÇÃO: 100.000 MT

LOTE 1

VERBA 52 | Torre de iluminação Greymo V1

Torre de iluminação marca Greymo V1, modelo GY1, chassi 77050005



Valor Base: MT 350,000.00

LOTE 2

VERBA 62 | Torre de iluminação Cesena/MaseGenerat

Torre de iluminação marca Cesena/MaseGenerat, modelo LN177R-RRMSSNR/MPV30 (2006), chassi oG263805



Valor Base: MT 300,000.00

LOTE 3

VERBA 207 | Torre iluminação

Torre de iluminação



Valor Base: MT 350,000.00

LOTE 4

VERBA 208 | Torre iluminação

Torre de iluminação



Valor Base: MT 350,000.00

LOTE 5

VERBA 211 | Torre iluminação

Torre de iluminação



Valor Base: MT 350,000.00

LOTE 6

VERBA 209 | Torre iluminação

Torre de iluminação



Valor Base: MT 350,000.00



Utilize as licitações automáticas e deixe o sistema licitar por si!

10:00 - PC02 – Empilhadores – Lotes 7 a 13

TERMINA A 14 de Novembro 10:00

CAUÇÃO: 100.000 MT

LOTE 7

VERBA 141 | Empilhador Linde

Empilhador marca Linde, modelo H30T-Ano: 2007, chassi H2X393U03783, combustível a gás.



Valor Base: MT 300,000.00

LOTE 8

VERBA 195 | Empilhador Toyota FD-25

Empilhador marca Toyota, modelo FD-25, chassi FD25-12933/FD25-2385



Valor Base: MT 300,000.00

LOTE 9

VERBA 12 | Empilhador Linde H35D-03

Empilhador marca Linde, modelo H35D-03, chassi H2X351N01079, com cerca de 20189h



Valor Base: MT 427,000.00

LOTE 10

VERBA 263 | Empilhador Lonking CPC 30

Empilhador marca Lonking, modelo CPC 30, chassi OD8113065K3101258



Valor Base: MT 1,000,000.00

LOTE 11

VERBA 117 | Empilhador Linde

Empilhador a gás de marca Linde, modelo H30T, chassi H2X393S04318,



Valor Base: MT 1,050,000.00

LOTE 12

VERBA 158 | Empilhador JCB 520-40

Empilhador marca JCB, modelo 520-40 Ano: 2007 , chassi JCB52040E71013829, com cerca de 2310h



Valor Base: MT 1,300,000.00

LOTE 13

VERBA 20 | Empilhador Linde

Empilhador marca Linde, modelo H80D/900/03 Ano: 2007, 8 tonelada, chassi E1X353U00041, com cerca de 8654h



Valor Base: MT 2,375,000.00

10:30 - PC03 - Camiões – Lotes 14 a 21

TERMINA A 14 de Novembro 10:30

CAUÇÃO: 100.000 MT

LOTE 14

VERBA 166 | Camiao Sinotruk Howo

Camião de marca Sinotruk, modelo Howo 2013, matrícula AAC-306-MP, chassi LZZ5BXND07N697011



Valor Base: MT 1,450,000.00

LOTE 15

VERBA 258 | RENAULT TRUCKS

Camião tanque de água de marca RENAULT TRUCKS, modelo 380 DXI 11, chassi VF634DPA000008691, matrícula AIR-253-MC



Valor Base: MT 2,050,000.00

LOTE 16

VERBA 30 | Camião Volvo FM 12380

Camião de marca Volvo 8x4, modelo FM 12380-5,90M Ano: 2003, chassi YV2J4CLG63A568308



Valor Base: MT 2,300,000.00

LOTE 17

VERBA 248 | Camião Scania G480

Camião de marca Scania, modelo G480, matrícula AFS-758-MP



Valor Base: MT 2,950,000.00

LOTE 18

VERBA 230 | Camião Scânia R124LA 6X2

Camião de marca Scânia, modelo R124LA6x2/4NA420Ano: 2002, chassi XLER6X20004466988



Valor Base: MT 3,500,000.00

LOTE 19

VERBA 201 | Mercedes Benz Atego 2628

Camião de marca Mercedes Benz, modelo ATEGO 2628 Schwing, com bomba de betão, ano: 2000, chassi WDB9536431K536360, com cerca de 215663km, matrícula AFF-525-MC



Valor Base: MT 4,750,000.00

LOTE 20

VERBA 64 | Mercedes Benz TGA 35480

Camião de marca Mercedes Benz, modelo TGA 35480/ACTROS 4143 (2008), chassi WDB9523151K432941



Valor Base: MT 4,900,000.00

LOTE 21

VERBA 99 | Camião Iveco EuroTrakker

Camião de marca Iveco, modelo EUROTRAKKER 7796CTC (2003), chassi WJME2NNS00C124868, com grua Palfingen 44002



Valor Base: MT 5,200,000.00

11:00 - PC04 - Porta-Máquinas | Trator – Lotes 22 a 28

TERMINA A 14 de Novembro 11:00

CAUÇÃO: 100.000 MT

LOTE 22

VERBA 212 | Porta máquinas BASGAIA

Porta máquinas marca BASGAIA, modelo F31559W, 60 toneladas, chassi VV2SGD3E098040229



Valor Base: MT 1,750,000.00

LOTE 23

VERBA 224 | Porta máquinas Gontrailer

Viga porta máquinas de 100 toneladas, marca Gontrailer, modelo Gontrailer Ano: 1998, chassi WFGL0954WMT19119



Valor Base: MT 1,950,000.00

LOTE 24

VERBA 142 | Atrelado VECOFABRIL

Atrelado marca VECOFABRIL, modelo SR2D/315/8345+31.5T, chassi 3015001



Valor Base: **MT 750,000.00**

LOTE 25

VERBA 41 | Atrelado Pacton ARB

Atrelado marca Pacton ARB, modelo 2530-NOR-5/SBM3D4018.1, chassi 820115897X Ano: 1983/Tara: 7.5T



Valor Base: **MT 1,050,000.00**

LOTE 26

VERBA 137 | Atrelado VECOFABRIL

Atrelado marca VECOFABRIL, modelo SR2D/315/8345+31.5T (2000), chassi SR2D 86/1812/01



Valor Base: **MT 600,000.00**

LOTE 27

VERBA 153 | Atrelado tanque JOPER 101781/C12000DE

Atrelado - tanque marca JOPER, modelo 101781/C12000DE Ano: 2010, chassi TX9220000A1040181



Valor Base: **MT 600,000.00**

LOTE 28

VERBA 152 | Tractor Massey Ferguson

Tractor de marca Massey Ferguson, modelo 4804X003451 Xtra 2014, chassi AAAT0010KEC003390, com cerca de 1799h



Valor Base: MT 1,350,000.00

11:30 - PC05 - Equipamentos de Construção I

Lotes 29 a 36

TERMINA A 14 de Novembro 11:30

CAUÇÃO: 100.000 MT

LOTE 29

VERBA 100 | Mini carregadeira Caterpillar 277B

Mini carregadeira de marca Caterpillar, modelo 277B, chassi CAT0277BVMDH01766, com cerca de 2052h



Valor Base: MT 620,000.00

LOTE 30

VERBA 108 | Mini dumper THWAITES

Mini dumper de marca THWAITES, modelo CV32 7NQ, chassi SLCM3666ZZ2-1A1739



Valor Base: MT 650,000.00

LOTE 31

VERBA 93 | Kubota U20-3 U25-3

Escavadora de marca Kubota, modelo U20-3 U25-3, chassi 10755 Ano: 2009, com cerca de 3950h



Valor Base: MT 800,000.00

LOTE 32

VERBA 122 | Mini carregadeira Caterpillar

Mini carregadeira de marca Caterpillar, modelo 226B2-CAT, chassi CAT0226BMJH12199, com cerca de 39545h



Valor Base: MT 1,200,000.00

LOTE 33

VERBA 121 | Mini carregadeira Caterpillar

Mini carregadeira de marca Caterpillar, modelo 226B 2 CAT, chassi CAT0226BTMJH12278, com cerca de 173h



Valor Base: MT 1,250,000.00

LOTE 34

VERBA 24 | Pá carregadeira Caterpillar

Pá carregadeira marca Caterpillar, modelo CAT 924 F Ano: 1996, chassi 6MN00501, com cerca de 16348h



Valor Base: MT 1,280,000.00

LOTE 35

VERBA 72 | Mini carregadeira Caterpillar 226B2

Mini carregadeira de marca Caterpillar, modelo 226B2, chassi CAT0226BHMJH12227



Valor Base: MT 1,500,000.00

LOTE 36

VERBA 185 | Mini escavadora BOB CAT

Mini escavadora BOB CAT, modelo E62, chassi B34P11057, com cerca de 1384h



Valor Base: MT 2,900,000.00

12:00 - PC06 - Plataformas Elevatórias I Lotes 37 a 47

TERMINA A 14 de Novembro 12:00

CAUÇÃO: 100.000 MT

LOTE 37

VERBA 57 | Plataforma elevatória Haulotte

Plataforma elevatória de marca Haulotte, modelo H12SX Ano: 2005, chassi CD107749, com cerca de 2094h



Valor Base: MT 350,000.00

LOTE 38

VERBA 29 | Plataforma elevatória JLG 260 MRT

Plataforma elevatória de marca JLG , modelo JLG 260 MRT
Ano: 2001, chassi YL3304, com cerca de 3050h



Valor Base: **MT 575,000.00**

LOTE 39

VERBA 58 | Manitou H105221A611A/MH20-4T

Manitou Ano: 2004, modelo H105221A611A/MH20-4T ,
chassi 202676 quadro: 1202676, com cerca de 8480h, 4X4



Valor Base: **MT 800,000.00**

LOTE 40

VERBA 17 | Plataforma elevatória Haulotte HA 20 PX

Plataforma elevatória marca Haulotte , modelo HA 20 PX,
chassi AD 102287, com cerca de 2453h



Valor Base: **MT 855,000.00**

LOTE 41

VERBA 123 | Plataforma elevatória Haulotte

Plataforma elevatória de marca Haulotte, modelo HA16SPX
Ano: 2006, chassi AD111823, com cerca de 5591h



Valor Base: **MT 1,000,000.00**

LOTE 42

VERBA 111 | Plataforma elevatória Haulotte H18PX (NT)
Plataforma elevatória de marca Haulotte, modelo H18PX (NT)
Ano 2003, chassi AD107180



Valor Base: **MT 1,000,000.00**

LOTE 43

VERBA 221 | Plataforma elevatória JLG 16M
Plataforma elevatória marca JLG 16M, modelo 450AJ SII
M/F3M2011, chassi 1300004054, com cerca de 4646h



Valor Base: **MT 1,250,000.00**

LOTE 44

VERBA 213 | Plataforma articulada JLG 450 AJ
Plataforma articulada marca JLG 450 AJ, modelo 450AJ SII
M/F3M2011 Ano: 2006, chassi 1300002509, com cerca de 4883h



Valor Base: **MT 1,250,000.00**

LOTE 45

VERBA 205 | Plataforma elevatória Haulotte HA26PX
Plataforma elevatória de marca Haulotte, modelo HA26PX
Ano 2005, chassi AD109543, com cerca de 1466h



Valor Base: **MT 1,250,000.00**

LOTE 46

VERBA 222 | Plataforma elevatória JLG 16M

Plataforma elevatória de marca JLG 16M, modelo 450AJSIIM, chassi 1300000953, com cerca de 4362h



Valor Base: MT 1,300,000.00

LOTE 47

VERBA 19 | Plataforma elevatória Houlote 26M

Plataforma elevatória marca Houlote 26M, modelo HA26PX 4x4x4, chassi AD106427, com cerca de 4191h



Valor Base: MT 1,425,000.00

12:30 - PC07 - Plataformas Elevatórias II

Lotes 48 a 57

TERMINA A 14 de Novembro 12:30

CAUÇÃO: 100.000 MT

LOTE 48

VERBA 136 | Plataforma elevatória Manitou marca JCB JCB 532 120

Plataforma elevatória Manitou marca JCB 532 120, modelo 532-120 Ano 2000, chassi SLP53200YE0778666



Valor Base: MT 1,450,000.00

LOTE 49

VERBA 131 | Plataforma elevatória JLG-LIFT (16m)

Plataforma elevatória de marca JLG-LIFT (16m), modelo JLG 510AJ/F3M-1011F (2002), chassi 1300000009/00780055, com cerca de 2531h



Valor Base: MT 1,500,000.00

LOTE 50

VERBA 124 | Plataforma elevatória JLG 450AJ SII M

Plataforma elevatória de marca JLG, modelo 450AJ SII M, chassi 1300006513 Ano : 2009, com cerca de 48h



Valor Base: MT 1,500,000.00

LOTE 51

VERBA 14 | Caterpillar TH63

Manitou marca Caterpillar, modelo TH63, chassi SWM03476, com cerca de 6285h



Valor Base: MT 1,520,000.00

LOTE 52

VERBA 250 | Plataforma elevatória JLG 510AJ

Plataforma elevatória de marca JLG, modelo 510AJ Ano: 2010, chassi 1300006848



Valor Base: MT 1,600,000.00

LOTE 53

VERBA 214 | Plataforma elevatória JLG 660 SJC

Plataforma elevatória de marca JLG 660 SJC, modelo 660SJC
Ano: 2005, chassi 300090381 Rastos, com cerca de 4134h



Valor Base: **MT 1,800,000.00**

LOTE 54

VERBA 18 | Plataforma elevatória JLG

Plataforma elevatória marca JLG 20M, modelo 660SJ-F4M
1011F Ano: 1997, chassi 048011-0300030721



Valor Base: **MT 1,850,000.00**

LOTE 55

VERBA 53 | Manitou/Maniscopic RTF50-4/MT1740SLT 3E2

Manitou/Maniscopic, modelo RTF50-4/MT1740SLT 3E2,
chassi 219310/Quadro: 1219310/Ano: 2005, com cerca de
1885h, rotativo.



Valor Base: **MT 2,140,000.00**

LOTE 56

VERBA 146 | Plataforma Elevatória JLG LIFT

Plataforma Elevatória e Articulada de marca JLG LIFT 4x4x4
(39m), modelo 120 HX, ano 1991 Série 300049842 horas
4213.3



Valor Base: **MT 2,350,000.00**

LOTE 57

VERBA 16 | Manitou MRT-1635

Manitou, modelo MRT-1635 4x4x4 Ano: 2007, chassi S: 755139 ou Quadro: 175513917774, com cerca de 7660h



Valor Base: **MT 2,375,000.00**

13:00 - PC08 – Giratórias – Lotes 58 a 62

TERMINA A 14 de Novembro 13:00

CAUÇÃO: 100.000 MT

LOTE 58

VERBA 259 | Komatsu

Uma giratória marca Komatsu, modelo PC400 LC 8R, chassi KMTPC196K02075416



Valor Base: **MT 11,000,000.00**

LOTE 59

VERBA 193 | Giratória Hitachi

Giratória marca Hitachi, modelo 2X70-ZAXIS, chassi HCM1CD00C00064672, com cerca de 7032h



Valor Base: **MT 1,400,000.00**

LOTE 60

VERBA 188 | Giratória Komatsu

Giratória marca Komatsu, modelo PW2007K Ano: 2004, chassi KMTPW015P55K40101



Valor Base: **MT 2,950,000.00**

LOTE 61

VERBA 194 | Giratória Caterpillar

Giratória marca Caterpillar, modelo 320 D-L , chassi CAT0320DCKGF02229, com cerca de 7218h



Valor Base: **MT 3,200,000.00**

LOTE 62

VERBA 27 | Giratória Caterpillar CAT 325 LN Z

Giratória marca Caterpillar, modelo CAT 325 LN Z Arr: 7Y0098, chassi *2SK00311*, com cerca de 14475h



Valor Base: **MT 3,650,000.00**



Utilize as licitações automáticas e deixe o sistema licitar por si!

13:30 - PC09 - Equipamentos Construção II

Lotes 63 a 70

TERMINA A 14 de Novembro 13:30

CAUÇÃO: 100.000 MT

LOTE 63

VERBA 206 | Escavadeira Yanmar-Ammann

Escavadeira de marca Yanmar-Ammann, modelo VI045-U Ano : 2007, chassi EA2B612402, com cerca de 2479h



Valor Base: MT 1,100,000.00

LOTE 64

VERBA 234 | Cilindro Hamm HD 90

Cilindro de marca Hamm, modelo HD 90, com cerca de 4800h



Valor Base: MT 1,400,000.00

LOTE 65

VERBA 183 | Retroescavadeira Caterpillar 428 E

Retroescavadeira de marca Caterpillar, modelo 428 E, chassi CAT0428EHSNL01060, com cerca de 2513h



Valor Base: MT 1,800,000.00

LOTE 66

VERBA 255 | Bulldozer Caterpillar

Bulldozer marca Caterpillar, modelo D6M LGp, PAT BLEID



Valor Base: MT 2,700,000.00

LOTE 67

VERBA 22 | Bulldozer Komatsu D65EX-12

Bulldozer marca Komatsu, modelo D65EX-12 Ano: 1999, chassi 62965 Ano 1999, com cerca de 1460h



Valor Base: MT 3,700,000.00

LOTE 68

VERBA 68 | Bulldozer Caterpillar D6H

Bulldozer marca Caterpillar, modelo D6H, chassi 6CF00584, com cerca de 15955h



Valor Base: MT 4,000,000.00

LOTE 69

VERBA 25 | Caterpillar CAT966G

Caterpillar, modelo CAT966G, chassi 9RS00723, com cerca de 17851h, com balde e dois garfos



Valor Base: MT 4,560,000.00

LOTE 70

VERBA 244 | Bulldozer Caterpillar D7R Serie II

Bulldozer de marca Caterpillar, modelo D7R Serie II Ano: 2003, chassi CAT00D7RK2HR01031



Valor Base: MT 5,250,000.00

14:00 - PC10 – Gruas – Lotes 71 a 74

TERMINA A 14 de Novembro 14:00

CAUÇÃO: 100.000 MT

LOTE 71

VERBA 44 | Grua Liebherr LTM 1025

Grua marca Liebherr, modelo LTM 1025-3,86M Ano: 1994, chassi W09252600MEL06121/017255, com cerca de 3249h



Valor Base: MT 3,200,000.00

LOTE 72

VERBA 92 | Grua Liebherr

Grua de marca Liebherr, modelo LTM 1025, chassi W09252600MEL05247/017328



Valor Base: MT 3,200,000.00

LOTE 73

VERBA 46 | Grua Liebherr LTM1030/2-3,97M

Grua marca Liebherr, modelo LTM1030/2-3,97M Ano2002, chassi W092625002EL05934/050547, com cerca de 20304h



Valor Base: MT 5,300,000.00

LOTE 74

VERBA 147 | Grua Liebherr LTM 1060-2

Grua marca Liebherr LTM, modelo LTM 1060-2, 60 toneladas ano: 1999, chassi W09474500XEL05001/057004, com cerca de 3055h



Valor Base: MT 14,000,000.00

14:30 – PC11 – Motores – Lotes 75 a 84

TERMINA A 14 de Novembro 14:30

CAUÇÃO: 100.000 MT

LOTE 75

VERBA 321 | Motor

Um motor caterpillar



Valor Base: MT 140,000.00

LOTE 76

VERBA 331 | Motor

Um motor para maquinas kubota



Valor Base: MT 150,000.00

LOTE 77

VERBA 329 | Motor

Um motor Deutz AG para plataformas elevatorias



Valor Base: MT 220,000.00

LOTE 78

VERBA 330 | Motor

Um motor de toyota lancruiser



Valor Base: MT 240,000.00

LOTE 79

VERBA 317 | Motor mercedes

Um motor marca mercedes



Valor Base: MT 280,000.00

LOTE 80

VERBA 320 | Motor

Um motor Volvo



Valor Base: MT 300,000.00

LOTE 81

VERBA 328 | Motor

Um motor volvo



Valor Base: MT 500,000.00

LOTE 82

VERBA 316 | Motor de grua

Um motor de grua marca Liebherr

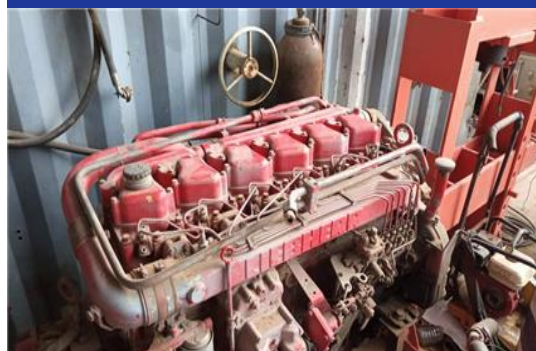

Valor Base: MT 540,000.00

LOTE 83

VERBA 327 | Motor

Uma motor marca mercedes e tres caixas de velocidade



Valor Base: MT 540,000.00

LOTE 84

VERBA 227 | Motor de Grua Mercedes

Motor de grua marca Mercedes, com 8 cilindros em V com caixa de velocidades. Estado operacional



Valor Base: MT 1,800,000.00

15:00 – PC12 - Pneus I – Lotes 85 a 99

TERMINA A 14 de Novembro 15:00

CAUÇÃO: 25.000 MT

LOTE 85

VERBA 1017 | Pneu

Um pneu para empilhadeira MITAS REF 6.50-10



Valor Base: MT 15,000.00

LOTE 86

VERBA 1018 | Pneu

Um pneu para empilhadeira MITAS REF 5.00-8



Valor Base: MT 15,000.00

LOTE 87

VERBA 1029 | Pneu

Um pneu usado (70%) para Trator BKT REF 18.4-38



Valor Base: MT 20,000.00

LOTE 88

VERBA 1034 | Pneu

Um pneu usado (70%) para Retroescavadeira Michelin 18 R22.5



Valor Base: MT 20,000.00

LOTE 89

VERBA 1020 | Pneu

Um pneu novo para trator AGRIMAX REF 520/85R38



Valor Base: MT 25,000.00

LOTE 90

VERBA 1007 | Pneus

Dois pneus para caminhão BKT Ref 12.00-20

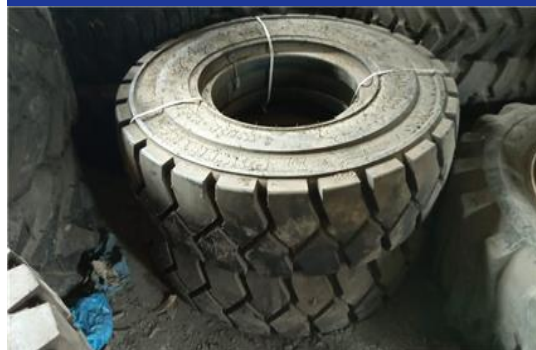

Valor Base: MT 30,000.00

LOTE 91

VERBA 1024 | Pneu

Um pneu para Retroescavadeira BKT REF 16.9-28, novo



Valor Base: MT 30,000.00

LOTE 92

VERBA 1025 | Pneu

Um pneu para Retroescavadeira BKT REF 18.4-26



Valor Base: MT 30,000.00

LOTE 93

VERBA 1027 | Pneu

Um pneu novo para Niveladora CAT 140H Firestone Ref 17.5/25,



Valor Base: MT 30,000.00

LOTE 94

VERBA 1035 | Pneu

Um pneu para Retroescavadeira BKT REF 18.4-26



Valor Base: MT 35,000.00

LOTE 95

VERBA 1012 | Pneus

Dois pneus novos CONTINENTAL 14.00/R20



Valor Base: MT 40,000.00

LOTE 96

VERBA 1013 | Pneus

Dois pneus para trator BKT 16.0/70-20



Valor Base: MT 40,000.00

LOTE 97

VERBA 1006 | Pneus

Dois pneus para plataformas elevatórias BKT REF 33x15.5-16



Valor Base: MT 60,000.00

LOTE 98

VERBA 1028 | Pneus

Dois pneus novos para Niveladora BKT REF 14.00-24



Valor Base: MT 60,000.00

LOTE 99

VERBA 1009 | Pneus

Dois pneus novos para máquinas BKT 18-19.5



Valor Base: MT 70,000.00

15:30 - PC13 - Pneus II – Lotes 100 a 110

TERMINA A 14 de Novembro 15:30

CAUÇÃO: 100.000 MT

LOTE 100

VERBA 1011 | Pneus

Quatro pneus novos para empilhadeiras CONTINENTAL 8.25-15



Valor Base: MT 80,000.00

LOTE 101

VERBA 1004 | Pneus

Cinco pneus para Retroescavadeira Firestone Ref 12.5/80-18



Valor Base: MT 100,000.00

LOTE 102

VERBA 1001 | Pneus

Cinco pneus para trator marca BKT REF 445/65/22.5



Valor Base: MT 150,000.00

LOTE 103

VERBA 1005 | Pneus

Cinco pneus para empilhadeiras BKT REF 27x10-11



Valor Base: MT 150,000.00

LOTE 104

VERBA 1003 | Pneus

Oito pneus para Retroescavadeira SUPER TRACTION LOADER
REF 280/80-20



Valor Base: MT 160,000.00

LOTE 105

VERBA 1010 | Pneus

Seis pneus novos para Komatsu BKT 10.5-20

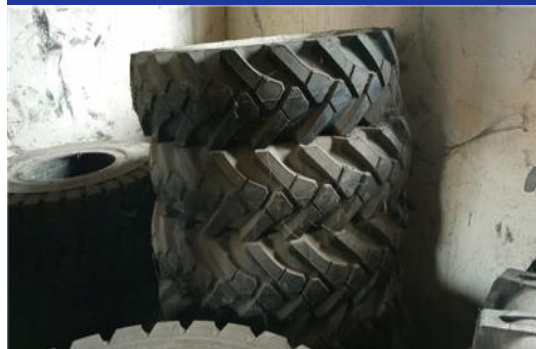

Valor Base: MT 180,000.00

LOTE 106

VERBA 1033 | Pneus

Oito pneus novos para Niveladora BKT Ref 17.5/25, CAT 140 G 140H



Valor Base: MT 240,000.00

LOTE 107

VERBA 1008 | Pneus

Sete pneus para trator BKT Ref 18-22.5



Valor Base: MT 280,000.00

LOTE 108

VERBA 1002 | Pneus

Nove pneus para Komatsu Bridgestone REF 10.00-20



Valor Base: MT 315,000.00

LOTE 109

VERBA 1014 | Pneus

Dez pneus para Niveladora CANSO 17.5-25



Valor Base: MT 400,000.00

LOTE 110

VERBA 1032 | Pneus

Setenta e oito pneus de calsetados para caminhão AEOCUS ref 315/80 R 22.5



Valor Base: MT 780,000.00

16:00 – PC14 - Geradores | Martelos Lagartas | Correntes Lotes 111 a 120

TERMINA A 14 de Novembro 16:00

CAUÇÃO: 100.000 MT

LOTE 111

VERBA 220 | Gerador Pramac GSW450V

Gerador marca Pramac, modelo GSW450V Ano: 2011, chassi PECS0007312 Type: SC401TWAR02



Valor Base: MT 2,150,000.00

LOTE 112

VERBA 80 | Gerador SDMO TAD1232DE

Gerador marca SDMO, modelo TAD1232DE, chassi 31301156001, com motor Volvo.



Valor Base: MT 2,000,000.00

LOTE 113

VERBA 1 | Martelo para CAT 345

Martelo demolidor para equipamento CAT 345



Valor Base: MT 1,700,000.00

LOTE 114

VERBA 1037 | Lagartas para mini Escavadoras

Cinco lagartas para mini Escavadoras Marca TOTAL SOURCE número 300x53x84



Valor Base: MT 750,000.00

LOTE 115

VERBA 1056 | Correntes CAT D7H

Duas correntes CAT D7H e duas rodas Sprockets



Valor Base: MT 620,000.00

LOTE 116

VERBA 1041 | Lança para escavadora

Lança com balde para escavadora 55 FEET 17 metros.



Valor Base: MT 500,000.00

LOTE 117

VERBA 1052 | Correntes para Bulldozer

Duas correntes para Bulldozers D6H e duas rodas sprokets original novo

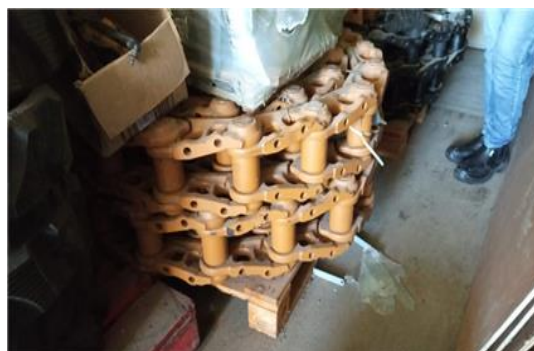

Valor Base: MT 450,000.00

LOTE 118

VERBA 139 | Compressor Atlas Copco

Compressor de marca Atlas Copco, modelo XAS 67/2.7BAR
Ano: 2005, chassi YA3-062559-50498291 Ano: 2005



Valor Base: MT 300,000.00

LOTE 119

VERBA 1036 | Lagartas para mini Escavadoras

Dois lagartas para mini Escavadoras marca CAT número 325-8624 Estado novo



Valor Base: MT 300,000.00

LOTE 120

VERBA 318 | Ventoninhas para veículos Liebherr

Duas ventoinhas para veículos Liebherr e radiador de óleo



Valor Base: MT 80,000.00

16:30 - PC15 - Diversos – Lotes 121 a 138

TERMINA A 14 de Novembro 16:30

CAUÇÃO: 25.000 MT

LOTE 121

VERBA 1064 | Óleo para lubrificar

Óleo para lubrificar lanças BP WRL - 20 15KG - 19latas



Valor Base: MT 57,000.00

LOTE 122

VERBA 1062 | Diversos

Sete guias CAT 288-0966



Valor Base: MT 35,000.00

LOTE 123

VERBA 343 | Prensa

Uma prensa CAM RADSTOCK - AVON 076134226



Valor Base: MT 30,000.00

LOTE 124

VERBA 261 | Bomba de água Total TP530i

Bomba de água de marca Total TP530i, rated power 3.7KW/3000rpm.



Valor Base: MT 25,000.00

LOTE 125

VERBA 167 | Wacker

Um compactadora marca Wacker, modelo DWKPA, chassi UPY1750/712701644, combustível - diesel



Valor Base: MT 20,000.00

LOTE 126

VERBA 319 | Máquina de soldar

Uma máquina de soldar marca Argon

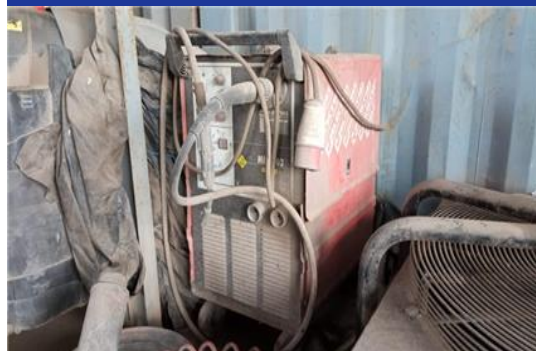

Valor Base: MT 20,000.00

LOTE 127

VERBA 1061 | Diversos

Onze luvas para Niveladora BELL 203404



Valor Base: MT 16,500.00

LOTE 128

VERBA 1053 | Diversos

Três dentes de Buldozer ref 9N4353



Valor Base: MT 15,000.00

LOTE 129

VERBA 1054 | Diversos

Quatro dentes para Buldozer ref 14-7811253



Valor Base: MT 15,000.00

LOTE 130

VERBA 35 | Furador

Um furador modelo JXF-99, chassi JXF-99 220V-50HZ 55J 2040R/MIN



Valor Base: MT 12,000.00

LOTE 131

VERBA 37 | Furador

Um furador modelo JXF-99, chassi JXF-99 220V-50HZ 55J 2040R/MIN



Valor Base: MT 12,000.00

LOTE 132

VERBA 1060 | Diversos

Onze ripas para Niveladora Gettuf 9F5124



Valor Base: MT 11,000.00

LOTE 133

VERBA 170 | CHINA

Um veiculo marca CHINA, modelo JXF-99, chassi JXF-99 220V-50HZ 55J 2040R/MIN



Valor Base: MT 10,000.00

LOTE 134

VERBA 175 | Topac

Um veiculo marca Topac, modelo , chassi



Valor Base: MT 10,000.00

LOTE 135

VERBA 176 | Topac

Um veiculo marca Topac, modelo , chassi



Valor Base: MT 10,000.00

LOTE 136

VERBA 177 | Teton

Um veículo marca Teton, modelo , chassi



Valor Base: MT 10,000.00

LOTE 137

VERBA 1055 | Diversos

Três dentes para Niveladora ref 1U1354



Valor Base: MT 10,000.00

LOTE 138

VERBA 332 | Máquina de soldar

Uma máquina de soldar



Valor Base: MT 4,000.00



Utilize as licitações automáticas e deixe o sistema licitar por si!

17:00 - PC16 – Equipamentos em Nacala

Lotes 139 a 142

TERMINA A 14 de Novembro 17:00

CAUÇÃO: 100.000 MT

LOTE 139

VERBA 1133 | Mini escavadeira TLB JCB 2CX

Uma mini escavadeira TLB de marca JCB 2CX, sn: SLP10CXSA2E087883, ANO 2002 Localização: Nacala



Valor Base: MT 1,500,000.00

LOTE 140

VERBA 1134 | Cilindro HAMM GRW 15

Um cilindro de rodas marca HAMM GRW 15, 15 toneladas Localização: Nacala



Valor Base: MT 1,500,000.00

LOTE 141

VERBA 1135 | Contentor modular

Contentor modular (escritório) Localização: Nacala



Valor Base: MT 200,000.00

LOTE 142

VERBA 1136 | Contentor modular

Contentor modular (escritório) Localização: Nacala



Valor Base: MT 200,000.00

Como fazer o registo em www.leilosoc.co.mz?

Para participar num leilão Online e efetuar a sua oferta através da Internet, necessita de estar registado.

Como fazer o Registo?

Através do seu computador (ou telefone) aceda a www.leilosoc.co.mz

De seguida, clique em “Entrar”:

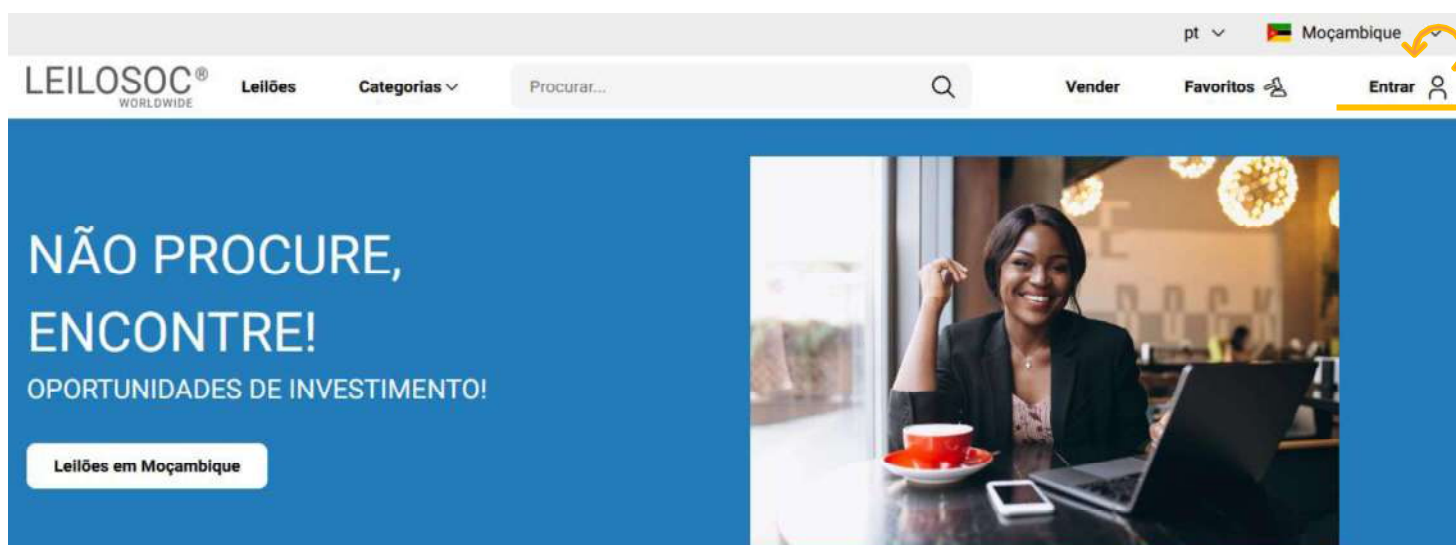

No passo seguinte, pode iniciar o registo com o seu login Google ou Microsoft, ou, introduzir os seus dados, clicando em **criar conta**:

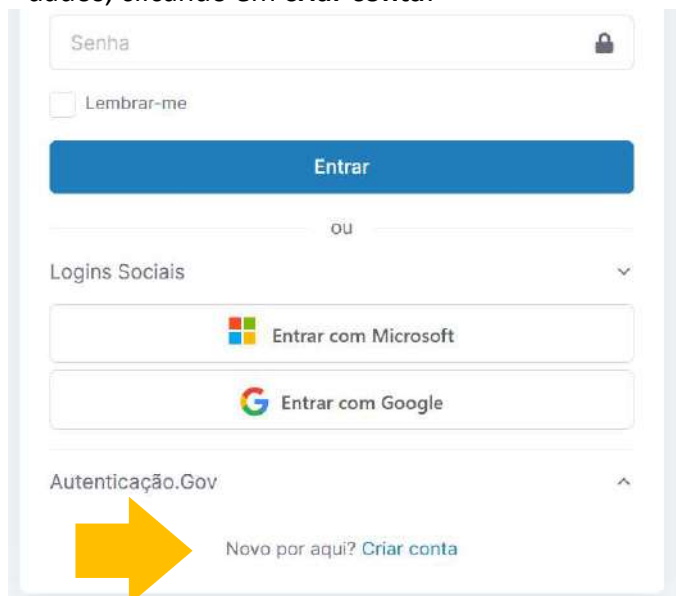

Preencha os seus dados e clique em “**Criar conta**”



Depois, aceda à sua conta de email e confirme...

... o seu endereço de email, clicando em “aqui”



De seguida preencha os seus dados. Note que os campos marcados com “*” são obrigatórios:

Primeiro Nome*	Último Nome*
<input type="text"/>	<input type="text"/>
Data de Nascimento*	Número de telefone
<input type="text" value="dd / mm / aaaa"/>	<input type="text"/>

Terá de aceitar os termos e condições e, opcionalmente, receber a nossa newsletter para não perder nenhuma oportunidade!

Aceitar os termos e condições



Aderir à newsletter da Leilosoc



Se pretender licitar em nome de uma empresa, preencha os respetivos dados:

É empresa?



País do NIF Empresarial

NIF Empresa

Por último, para confirmar a sua identidade, introduza uma cópia do seu NUIT ou em alternativa um documento de identificação. Selecione o ficheiro no seu computador (ou telefone) e clique em “upload”

Tipos de ficheiros suportados: .pdf, .jpg, .jpeg, .png, .gif



Procurar...

Nenhum arquivo selecionado.



Upload

Para terminar o seu registo clique em “Guardar”

 **Guardar**

Bons negócios!

Necessita de ajuda? Contacte-nos! Temos todo o prazer em ajudar:
Isse Acácio +258 84 869 0941

Como Licitar?

Para participar num leilão Online e efetuar a sua oferta através da Internet, necessita de, em primeiro lugar, fazer o login em www.leilosoc.co.mz

Como fazer o Login?

Através do seu computador (ou telefone) aceda a www.leilosoc.co.mz
De seguida, clique em “Entrar”:

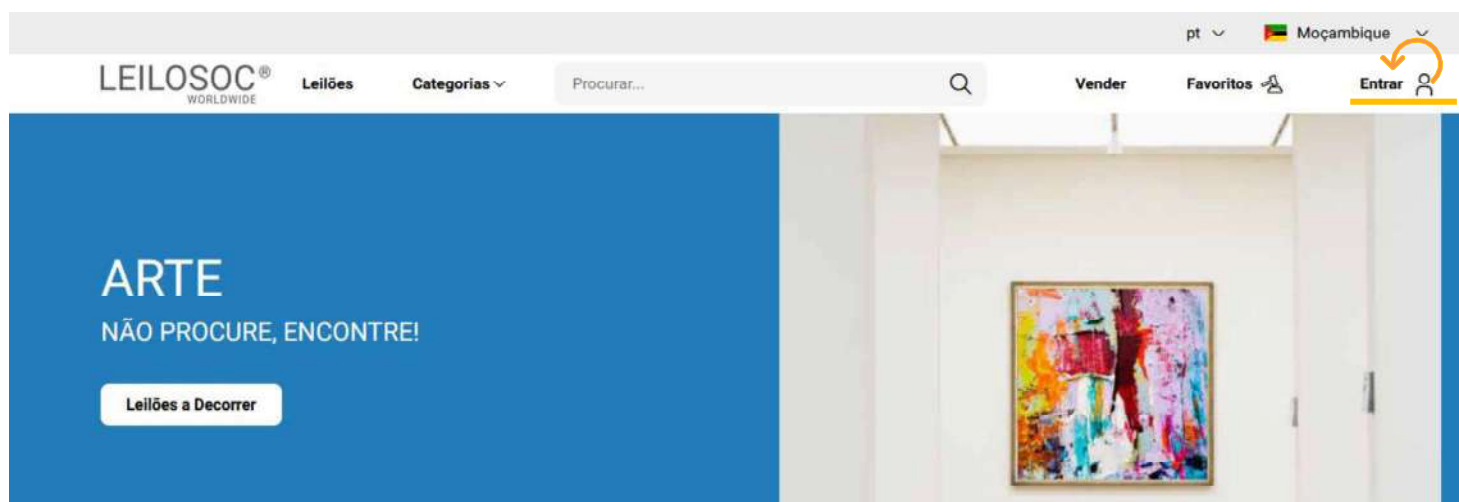

Introduza o seu endereço de email e a palavra-passe/password:

E-mail

Senha [Esqueceu-se da sua senha?](#)

☐ Lembrar-me

Entrar

← Introduza o seu endereço de email

← Introduza a sua palavra-passe

← Por último, clique em “Entrar”

Repare, que depois de ter realizado o Login, o topo da página é alterado, mostrando o acesso à sua área pessoal.

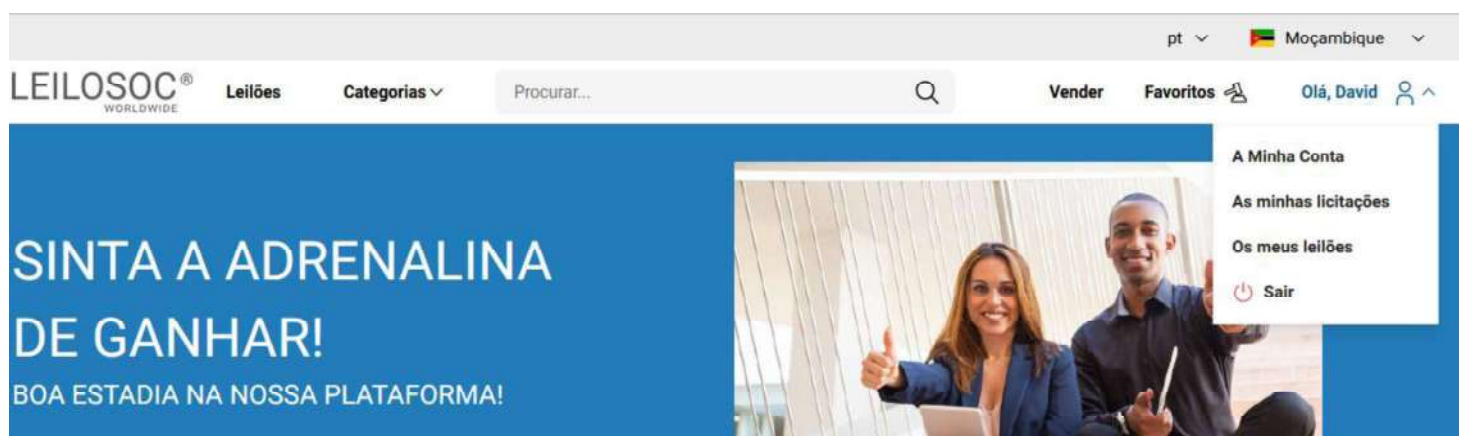

Consultar os Leilões:

Clique em “Leilões”:

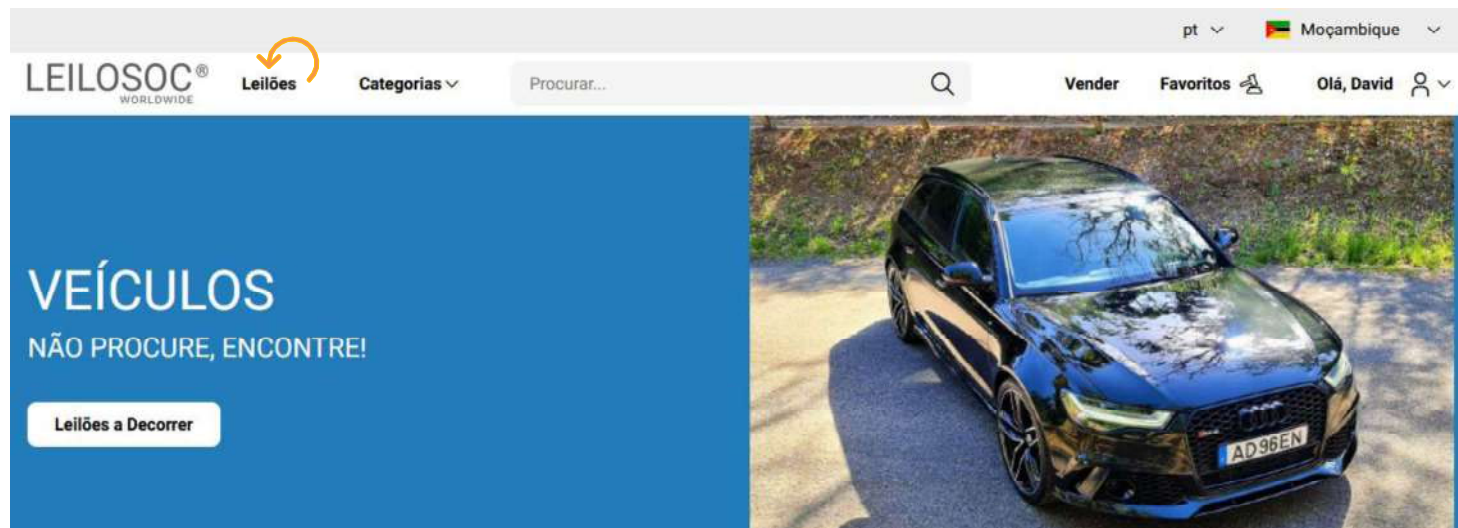

Nesta página tem acesso à listagem de leilões, para ver os lotes disponíveis, clique num dos leilões:

pt ▼ Moçambique ▼

LEILOSOC[®] WORLDWIDE Leilões Categorias ▼ Procurar... 🔍 Vender Favoritos 👤 Olá, David ▼

Maio 2023 ▼ 04 qui 05 sex 06 sáb 07 dom 08 seg 09 ter 10 qua 11 qui 12 sex 13 sáb 14 dom 15 seg 16 ter 17 qua 18 qui 19 sex 20 sáb 21 dom 22 seg 23 ter 24 qua 25 qui 26 sex 27 sáb 28 dom 29 seg 30 ter 31 qua

Filtro 7 Resultados Ordenar por Data de fim

Total filtros: 0

Data de término
aaaa-mm-dd

Categoria
Qualquer ▼

Subcategoria

Leilão Eletrónico 4 Lotes

Leilão Eletrónico 16 Lotes

Leilão Eletrónico 7 Lotes

Utilize a barra de navegação do calendário para visualizar os leilões no mês atual e seguintes:



Na página do leilão pode consultar todos os lotes, bastando clicar num deles para o consultar em detalhe.

Como se registar num leilão:

Para poder licitar num leilão tem, em primeiro lugar de se registar no leilão e prestar uma caução para poder licitar. A caução será devolvida se depois de participar no leilão não ganhar nenhum lote. Se ganhar um ou mais lotes, a caução será utilizada para o pagamento do mesmo.

Para se registar, clique em “Registar”:

Este Leilão exige um registo prévio. [Registar](#) →

Depois, aceite as condições de venda e clique em “Confirmar”:

Registo Prévio

Este leilão requer o seu registo prévio. Para validação do mesmo é obrigatório pagamento de caução. Verifique as Condições Gerais de Venda. Se está de acordo com as mesmas, marque um visto na caixa abaixo e clique no botão de registo.

☒ Aceito as condições gerais de venda

Cancelar

Confirmar

Como Licitar:

Na página do lote, introduza a licitação que pretende:

Tenha em atenção a **data e hora de fim** do(s) lote(s) que está interessado.

Na altura que o leilão termina, terá de estar a acompanhar as licitações, para o caso da sua licitação ser superada por outro licitante.

Valor Base – é o valor a partir do qual o lote se considera vendido. Ou seja, qualquer licitação igual ou superior ao valor base garante a compra do lote

Valor de Abertura – Valor a partir do qual pode licitar. Caso a maior licitação não atinja o valor base, não é garantida a venda do lote

Licitação Rápida – Pode utilizar um dos valores sugeridos e fazer a sua licitação (basta clicar no valor que pretende)

Licitação directa – Pode introduzir o valor que pretende e, depois, clicar em “Licitação”

Licitação Automáticas - Insira o valor máximo que pretende oferecer pelo lote e o sistema gere as licitações por si (até ao máximo do valor que indicou)

Exemplo (Licitações automáticas): Se fizer uma licitação automática de 300.000 MT, o sistema vai colocar a menor licitação possível (170.000); se outro licitante fizer uma licitação, por ex., de 180.000 – o sistema automaticamente, vai subir a licitação em seu nome e assim sucessivamente. Supondo que, no final do leilão, a licitação mais alta é sua, no valor de 250.000 – este será o valor de compra do lote (apesar de ter colocado 300.000)

Título do Lote

 **Termina em 49d 0h 14m 16s**

Leilão Eletrónico 

Licitação atual

768.000,00 MT

Valor de Abertura

748.000,00 MT

Valor Mínimo

Valor base

1.100.000,00 MT

Licitação rápida

778.000,00 MT

788.000,00 MT

798.000,00 MT

Licitação directa

Valor MT

Licitação

Licitação automática

Valor MT

Licitação automática

Continuaremos a licitar por si até ao montante máximo que definiu, permitindo que esteja sempre um passo à frente dos outros licitantes.

Depois de introduzir a sua licitação, terá de a confirmar, clicando em “Confirmar”

Pretende efectuar a licitação?

×

Quase lá! Será que esta vai ser a licitação vencedora? Lembre-se, todas as licitações são vinculativas.

Item	Valor	IVA	Subtotal
Valor Licitação	788.000,00 MT	16,00 %	914.080,00 MT
Comissão (1,0%)	7.880,00 MT	16,00 %	94.024,00 MT

Total

1.011.004,00 MT

Cancelar

Confirmar



1. CONDIÇÕES DE VENDA EM ESTAB. DE LEILÃO

1.1. A venda é realizada, segundo as seguintes condições de venda.

1.2. Compete à Leiloeira garantir o regular desenvolvimento do leilão, designadamente através do cumprimento do disposto nas presentes CONDIÇÕES DE VENDA, que fazem parte integrante do dossier de venda.

1.3. Os Licitantes e possíveis arrematantes deverão estar devidamente registados antes de efectuar qualquer licitação.

1.4. Neste registo prévio deverão constar todos os elementos de identificação necessários à emissão da FACTURAÇÃO e/ou elaboração do CONTRATO DE COMPRA E VENDA, como sejam nome, morada, número de Bilhete ou documento equivalente e NÚT [Número Único de Identificação Tributária].

1.5. Ao proceder ao registo para leilão, o interessado está a declarar de forma expressa que conhece e aceita as presentes condições.

1.6. Ao licitar, o licitante assume todas as obrigações e responsabilidades decorrentes de tal acto, nomeadamente de adquirir o bem pelo valor que ofereceu, em conformidade com o estabelecido na lei e nestas condições de venda.

1.7. As licitações deverão ser feitas de forma clara, em voz alta e com a raquete bem visível, de modo a não suscitar dúvidas.

1.8. Os bens são vendidos no local, condições, estado físico e jurídico em que se encontram.

1.9. Presume-se que o arrematante conhece os bens, pelo que a LEILOSOC, LDA. declina qualquer responsabilidade relativamente ao seu estado de conservação ou funcionamento.

1.10. O incumprimento das condições gerais, a falta de pagamento, o não levantamento dos bens ou desistência, poderá ter as seguintes implicações:

- (i) A venda ser considerada sem efeito;
- (ii) Não poder concorrer a nova venda;
- (iii) Responder criminal e/ou civilmente pelos danos ou prejuízos causados.

1.11. A LEILOSOC LDA., enquanto estabelecimento de leilão, reserva-se aos seguintes direitos:

- (i) Não adjudicar, no caso dos valores obtidos serem considerados insuficientes.
- (ii) Exigir, caso ache necessário, que os pagamentos sejam feitos em cheque visado ou numerário.
- (iii) Considerar nulas as vendas não sinalizadas.
- (iv) Cancelar ou suspender as vendas, quando estas ocorram de forma irregular.

1.12. Serviços prestados pela LEILOSOC, LDA.:

- (i) 10% no caso dos BENS MÓVEIS e acrescido de 17% de IVA (sobre o valor da comissão).
- (ii) 5% no caso dos BENS IMÓVEIS e acrescido de 17% de IVA (sobre o valor da comissão).

1.13. No acto do registo é obrigatória a entrega do comprovativo de pagamento da caução (por transferência ou depósito) ou por cheque visado no valor de:
— Consultar nota informativa neste catálogo.

O qual será devolvido no final do leilão, caso o licitante não adquira nenhum lote.

2. BENS MOVEIS

2.1. O comprador pagará com a arrematação a totalidade do valor proposto, bem como o valor correspondente à prestação de serviços da leiloeira e respetivos.

2.2. Após boa cobrança do preço, o comprador assume a posse dos bens, ficando responsável pelo seu levantamento no prazo de 5 dias.

2. BENS IMÓVEIS

2.1. O arrematante e promitente-comprador pagará, com a arrematação e assinatura do contrato de compra e venda, 10% do valor proposto, a título de sinal e princípio de pagamento, bem como o valor correspondente pelos serviços prestados pela leiloeira.

2.2. O remanescente será pago na data da escritura, através de cheque visado.

A LEILOSOC, LDA.

CONTACTOS // CONTACTS

Moçambique

Mozambique

Maputo

Rua da Argélia, 244

+258 846 928 335

geral@leilosoc.co.mz

Angola

Luanda

Rua da Revolução de Outubro

Maianga

Centro Logístico LEILOSOC Angola

LEILOSOC Angola Business Logistics

Estrada Luanda, Km 48

Catete, Luanda

+244 935 369 828

Portugal

SERVIÇOS CENTRAIS // Headquarters

Porto // Oporto: Rua D. João IV, 340

4000-298 Porto

T. (+351) 228 346 550

Leiria: Urbanização Nova Leiria

Av. 22 de Maio, 26; 1.º F

2415-396 Leiria

Centro Logístico LEILOSOC SUL

LEILOSOC's South Business Logistics

Rua C, 58

2685-012 Loures, Sacavém

Centro Logístico LEILOSOC NORTE

LEILOSOC's North Business Logistics

Rua da Estrada Velha, 820

4585-610 Recarei, Paredes

T. (+351) 225 193 200

Açores // Azores: Rua Bento José Morais, 23

1.º Norte Dt.º

9500-772 Ponta Delgada

España // Spain

Centro Logístico LEILOSOC España

LEILOSOC Spain Business Logistics

Poligno La Barca, Nave 34; Calle C

21450 Cartaya, Huelva

geral@leilosoc.es

