

LEILOSOC[®]

WORLDWIDE

Emapa Paula Gonçalves Magalhães dos Santos (1072/18.7T8VNF)

LEILÃO ELETRÔNICO

Até 20 de dezembro de 2023, às 18h00



VESTUÁRIO
CALÇADO
ACESSÓRIOS
JÓIAS
RELÓGIOS



DADOS GERAIS



Leilão Eletrónico

Insolvente	Ema Paula Gonçalves Magalhães dos Santos
Processo Judicial	1072/18.7T8VNF – Tribunal Judicial da Comarca de Braga - Juízo de Comércio de Vila Nova de Famalicão - Juiz 4
Administrador da Insolvência	Dr. Carlos Manuel Prieto Machado Correia Pinto
Descrição	Vestuário · Calçado · Acessórios · Jóias · Relógios
Modalidade de Venda	Venda em Estabelecimento de Leilão (Artigo n.º 834 do CPC)
Forma de Venda	Leilão Eletrónico
Período de Venda	29 de novembro a 20 de dezembro de 2023, às 18h00
Combinações de Venda	Nos termos do artigo 162 do CIRE: <ul style="list-style-type: none">· TOTALIDADE DOS LOTES;· LOTE A LOTE;· OUTRAS POSSÍVEIS.



Localização
LEILOSOC® Norte



Lotes
95



Setor
Moda



Valor Base Total
€ 7.318,50

Visitas	Por marcação.
Moradas / Lotes	Lotes 1 a 7, 9 a 13, 16 a 21, 23, 26 a 55, 57 a 59, 62 a 69, 71 a 77, 86, 88, 90, 92, 93, 95, 99, 101 a 107, 109, 112, 113 – Centro Logístico LEILOSOC® Norte, n.º 820 · 4585-610 Recarei Lotes 116, 117, 120 a 128 – Rua D. João IV, n.º 340 · 4000-298 Porto
+Informações	707 297 297* // geral@leilosoc.com

NOTAS INFORMATIVAS:

- Os bens são vendidos nas condições, estado físico e jurídico em que se encontram, pelo que a LEILOSOC Worldwide® declina qualquer responsabilidade relativamente ao seu estado, legalidade e autenticidade da marca representada nas etiquetas.
- A adjudicação fica sujeita à apreciação dos valores obtidos entre as partes e o todo.
- Os itens constantes nesta relação de bens estão, até ao término do evento, sujeitos a alterações.
- IVA incluído.

*Chamada através da rede fixa: 0,11 p/ minuto // Chamada através da rede móvel: 0,16 p/ minuto

LEILÃO DE ROUPA PARA MULHER

Estado: usado, com sinais de desgaste



Casacos

Blazers

Fatos

Vestidos

Saias

Calças

Gabardines



LEILÃO DE ROUPA PARA MULHER



CASACO

Descrição: Casaco preto com fecho, com corte casual, ideal para uma caminhada noturna.

Etiqueta:	Boutique MOSCHINO
Tipo de Objeto:	Casaco
Cor	Preto
Padrão	Uma cor
Tamanho na Etiqueta	42
Material	Sem identificação
Fabricado em	Sem identificação
Estilo	Casual

Valor Base: € 55,25

LOTE 1 | Verba 1

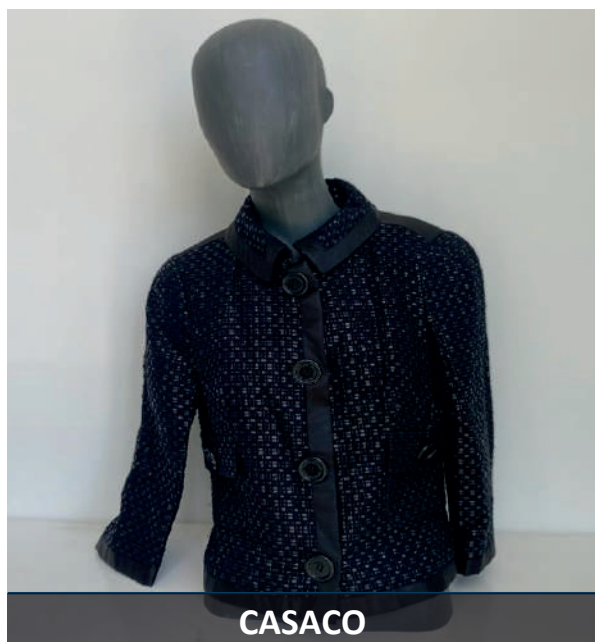

CASACO

Descrição: Casaco preto, curto, casual e elegante, ideal para as mais variadas situações do quotidiano.

Etiqueta:	BURBERRY
Tipo de Objeto:	Casaco
Cor	Preto
Padrão	Uma cor
Tamanho na Etiqueta	Sem identificação
Material	Algodão · Poliamida · Viscose
Fabricado em	Sem identificação
Estilo	Casual

Valor Base: € 55,25

LOTE 2 | Verba 2

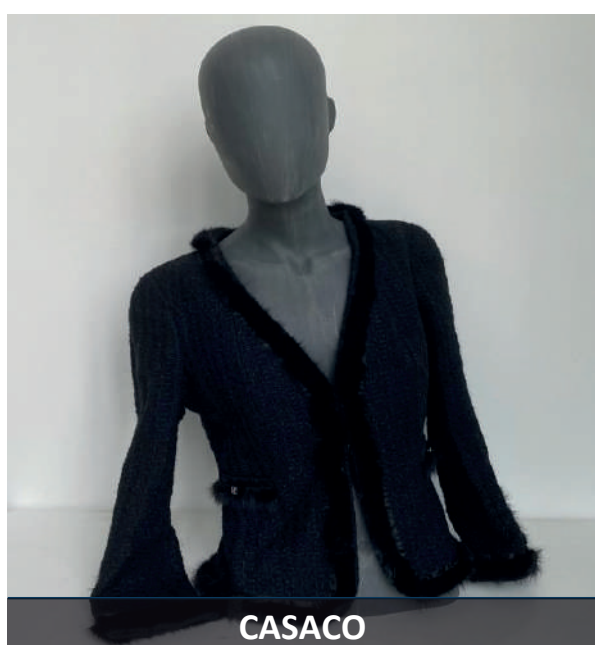

CASACO

Descrição: Casaco preto de corte elegante, com pelo nas bordas do casaco, ideal para um dia preenchido com reuniões.

Etiqueta:	CAROLINA HERRERA
Tipo de Objeto:	Casaco
Cor	Preto
Padrão	Uma cor
Tamanho na Etiqueta	40
Material	Lã · Poliamida · Poliéster
Fabricado em	Espanha
Estilo	Casual

Valor Base: € 63,75

LOTE 3 | Verba 3

LEILÃO DE ROUPA PARA MULHER



CASACO

Descrição: Casaco dourado brilhante, casual.

Etiqueta:	BURBERRY
Tipo de Objeto:	Casaco
Cor	Dourado brilhante
Padrão	Uma cor
Tamanho na Etiqueta	Sem identificação
Material	Pele · Viscose
Fabricado em	Sem identificação
Estilo	Casual

Valor Base: € 55,25

LOTE 4 | Verba 4



CASACO

Descrição: Casaco castanho em pele, com corte casual, ideal para dias amenos.

Etiqueta:	GUCCI
Tipo de Objeto:	Casaco
Cor	Castanho
Padrão	Uma cor
Tamanho na Etiqueta	40
Material	Pele · Poliamida
Fabricado em	Itália
Estilo	Casual

Valor Base: € 63,75

LOTE 5 | Verba 5

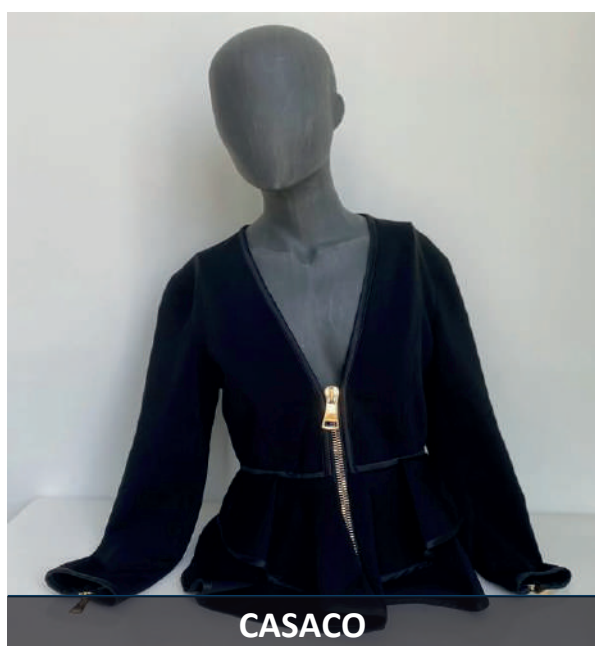

CASACO

Descrição: Casaco preto com folhos, com corte casual, único e elegante, ideal para combinar com umas calças clássicas.

Etiqueta:	GIVENCHY
Tipo de Objeto:	Casaco
Cor	Preto
Padrão	Uma cor
Tamanho na Etiqueta	40
Material	Poliamida · Elastano · Seda
Fabricado em	Sem identificação
Estilo	Casual

Valor Base: € 55,25

LOTE 6 | Verba 6

LEILÃO DE ROUPA PARA MULHER



CASACO

Descrição: Casaco preto em pele e malha, com corte casual, ideal para combinar com umas calças de ganga.

Etiqueta:	BURBERRY
Tipo de Objeto:	Casaco
Cor	Preto
Padrão	Uma cor
Tamanho na Etiqueta	40
Material	Lã · Pele
Fabricado em	Sem identificação
Estilo	Casual

Valor Base: € 76,50

LOTE 7 | Verba 7



FATO

Descrição: Fato composto por blazer e calças vermelhos, ideal para um ambiente corporativo.

Etiqueta:	ARMANI JEANS
Tipo de Objeto:	Fato
Cor	Vermelho
Padrão	Uma cor
Tamanho na Etiqueta	38/40
Material	Viscose · Poliéster · Elastano · Algodão
Fabricado em	Roménia
Estilo	Casual

Valor Base: € 106,25

LOTE 9 | Verba 9



BLUSA

Descrição: Blusa vermelha de corte elegante, ideal para um dia quente, para combinar com saia ou calças.

Etiqueta:	ARMANI JEANS
Tipo de Objeto:	Blusa
Cor	Vermelho
Padrão	Uma cor
Tamanho na Etiqueta	36
Material	Poliéster
Fabricado em	China
Estilo	Casual

Valor Base: € 42,50

LOTE 10 | Verba 10

LEILÃO DE ROUPA PARA MULHER



VESTIDO

Descrição: Vestido midi preto com renda e pormenores em renda nas mangas, ideal para uma cerimónia.

Etiqueta:	RED VALENTINO
Tipo de Objeto:	Vestido
Cor	Preto
Padrão	Uma cor
Tamanho na Etiqueta	Sem identificação
Material	Renda
Fabricado em	Sem identificação
Estilo	Casual

Valor Base: € 42,50

LOTE 11 | Verba 11

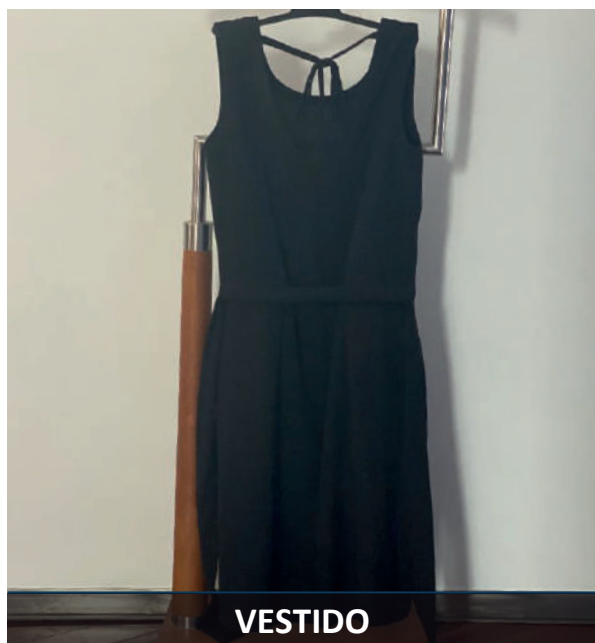

VESTIDO

Descrição: Vestido midi preto com cinto, ideal para várias situações do quotidiano, desde trabalho a lazer.

Etiqueta:	ARMANI JEANS
Tipo de Objeto:	Vestido
Cor	Preto
Padrão	Uma cor
Tamanho na Etiqueta	40
Material	Poliéster
Fabricado em	Sem identificação
Estilo	Casual

Valor Base: € 42,50

LOTE 12 | Verba 12

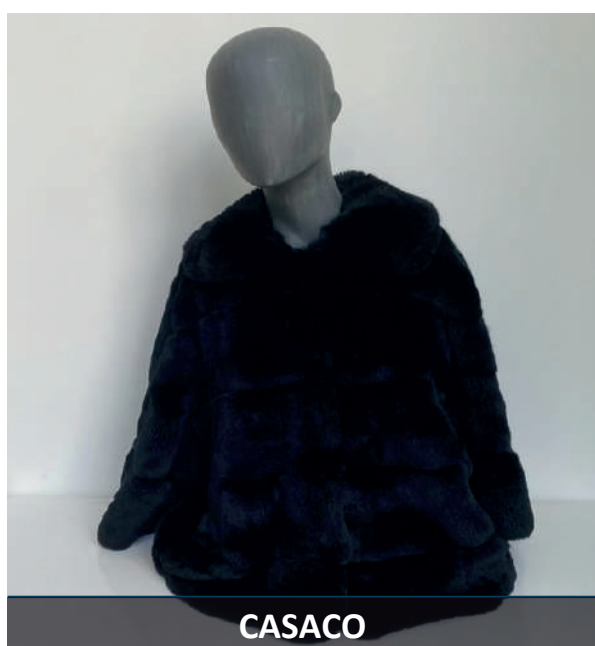

CASACO

Descrição: Casaco de pelo preto, elegante, ideal para uma gala, combinado com vestido.

Etiqueta:	P.A.R.O.S.H.
Tipo de Objeto:	Casaco
Cor	Preto
Padrão	Uma cor
Tamanho na Etiqueta	S
Material	Pele · Poliéster
Fabricado em	China
Estilo	Casual

Valor Base: € 55,25

LOTE 13 | Verba 13

LEILÃO DE ROUPA PARA MULHER



CASACO

Descrição: Casaco de napa preto, com botões dourados relevados, ideal para um dia ameno.

Etiqueta:	GUESS
Tipo de Objeto:	Casaco
Cor	Preto
Padrão	Uma cor
Tamanho na Etiqueta	S
Material	Poliuretano
Fabricado em	China
Estilo	Casual

Valor Base: € 55,25

LOTE 16 | Verba 16



CASACO

Descrição: Casaco camel em pele, com gola em pelo branco, ideal para dias frios e secos.

Etiqueta:	BOSS
Tipo de Objeto:	Casaco
Cor	Camel
Padrão	Uma cor
Tamanho na Etiqueta	36
Material	Pele
Fabricado em	Sem identificação
Estilo	Casual

Valor Base: € 80,75

LOTE 17 | Verba 17



CASACO

Descrição: Casaco preto comprido com cinto, de corte elegante, ideal para as mais variadas situações do cotidiano, desde trabalho a lazer.

Etiqueta:	MICHAEL KORS
Tipo de Objeto:	Casaco
Cor	Preto
Padrão	Uma cor
Tamanho na Etiqueta	M
Material	Sem identificação
Fabricado em	Sem identificação
Estilo	Casual

Valor Base: € 106,25

LOTE 18 | Verba 18

LEILÃO DE ROUPA PARA MULHER



CASACO

Descrição: Casaco preto com capuz, de corte casual, ideal para as mais variadas situações do quotidiano, desde trabalho a lazer.

Etiqueta:	PRADA
Tipo de Objeto:	Casaco
Cor	Preto
Padrão	Uma cor
Tamanho na Etiqueta	40
Material	Lã virgem · Poliéster
Fabricado em	Sem identificação
Estilo	Casual

Valor Base: € 106,25

LOTE 19 | Verba 19



CASACO

Descrição: Casaco preto, estilo sobretudo, ideal para dias frios e secos.

Etiqueta:	MISSONI
Tipo de Objeto:	Casaco
Cor	Preto
Padrão	Uma cor
Tamanho na Etiqueta	44
Material	Sem identificação
Fabricado em	Roménia
Estilo	Casual

Valor Base: € 106,25

LOTE 20 | Verba 20



CASACO

Descrição: Casaco camel com capuz de pelo, ideal para dias frios e secos.

Etiqueta:	WEEKEND MAX MARA
Tipo de Objeto:	Casaco
Cor	Camel
Padrão	Uma cor
Tamanho na Etiqueta	42
Material	Lã Virgem · Acetato · Viscose
Fabricado em	Sem identificação
Estilo	Casual

Valor Base: € 106,25

LOTE 21 | Verba 21

LEILÃO DE ROUPA PARA MULHER

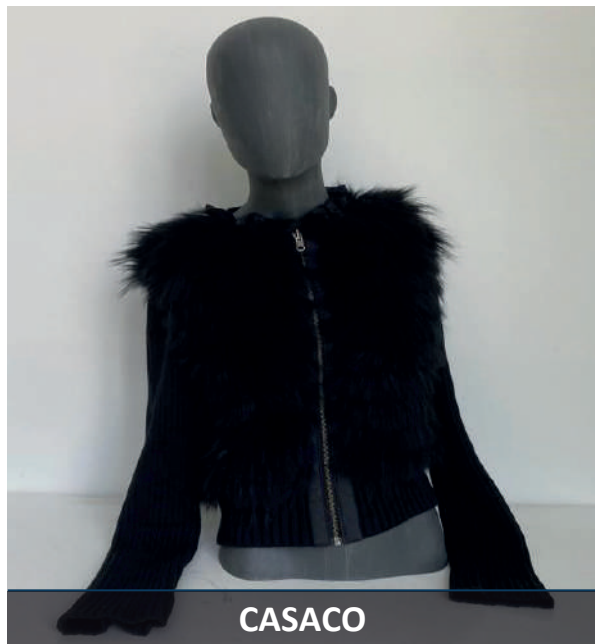

CASACO

Descrição: Casaco preto, em pele e pelo, curto, casual, ideal para dias de frio e secos.

Etiqueta:	RED VALENTINO
Tipo de Objeto:	Casaco
Cor	Preto
Padrão	Uma cor
Tamanho na Etiqueta	42
Material	Pele · Cor obtida de forma artificial
Fabricado em	China
Estilo	Casual

Valor Base: € 55,25

LOTE 23 | Verba 47

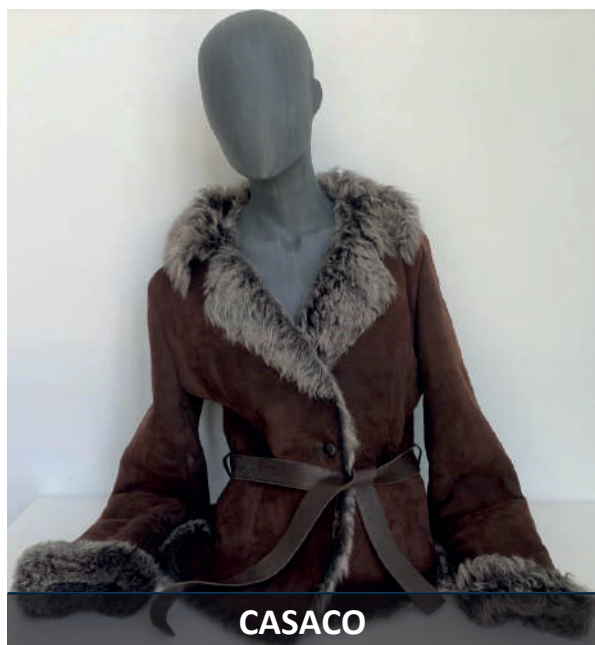

CASACO

Descrição: Casaco castanho com pelo cinza, ideal para dias solarengos de frio.

Etiqueta:	ABSOLU
Tipo de Objeto:	Casaco
Cor	Castanho e Cinza
Padrão	Duas cores
Tamanho na Etiqueta	Sem identificação
Material	Sem identificação
Fabricado em	Sem identificação
Estilo	Casual

Valor Base: € 80,75

LOTE 26 | Verba 50

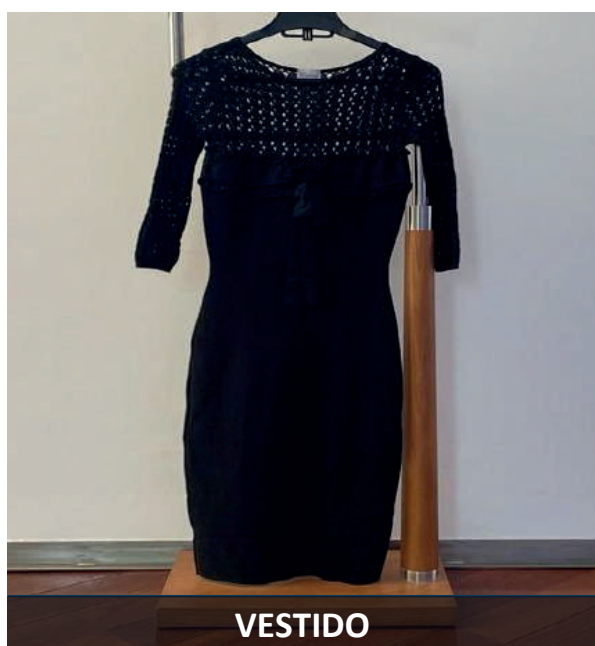

VESTIDO

Descrição: Vestido preto, midi, como laço e rendado na parte superior ideal para dias primaveris ou outonais, em várias situações do quotidiano.

Etiqueta:	RED VALENTINO
Tipo de Objeto:	Vestido
Cor	Preto
Padrão	Uma cor
Tamanho na Etiqueta	Sem identificação
Material	Sem identificação
Fabricado em	Sem identificação
Estilo	Casual

Valor Base: € 42,50

LOTE 27 | Verba 51

LEILÃO DE ROUPA PARA MULHER



CASACO

Descrição: Casaco preto, em pele, curto, casual, ideal para dias amenos.

Etiqueta:	RED VALENTINO
Tipo de Objeto:	Casaco
Cor	Preto
Padrão	Uma cor
Tamanho na Etiqueta	M
Material	Lã virgem
Fabricado em	Itália
Estilo	Casual

Valor Base: € 55,25

LOTE 28 | Verba 52



SAIA

Descrição: Saia preta com fecho, curta, ideal para combinar com uma blusa colorida ou neutra, em várias situações do quotidiano.

Etiqueta:	PRADA
Tipo de Objeto:	Saia
Cor	Preto
Padrão	Uma cor
Tamanho na Etiqueta	42
Material	Lã virgem
Fabricado em	Itália
Estilo	Casual

Valor Base: € 42,50

LOTE 29 | Verba 53



CASACO

Descrição: Casaco preto com folhos, de corte elegante e único, apropriado a várias situações do quotidiano.

Etiqueta:	CAROLINA HERRERA
Tipo de Objeto:	Casaco
Cor	Preto
Padrão	Uma cor
Tamanho na Etiqueta	S
Material	Viscose · Poliamida
Fabricado em	Sem identificação
Estilo	Casual

Valor Base: € 106,25

LOTE 30 | Verba 54

LEILÃO DE ROUPA PARA MULHER



VESTIDO

Descrição: Vestido preto, midi, de meia gola, ideal para o inverno.

Etiqueta:	CAROLINA HERRERA
Tipo de Objeto:	Vestido
Cor	Preto
Padrão	Uma cor
Tamanho na Etiqueta	S
Material	Lã · Algodão · Seda
Fabricado em	Sem identificação
Estilo	Casual

Valor Base: € 63,75

LOTE 31 | Verba 55

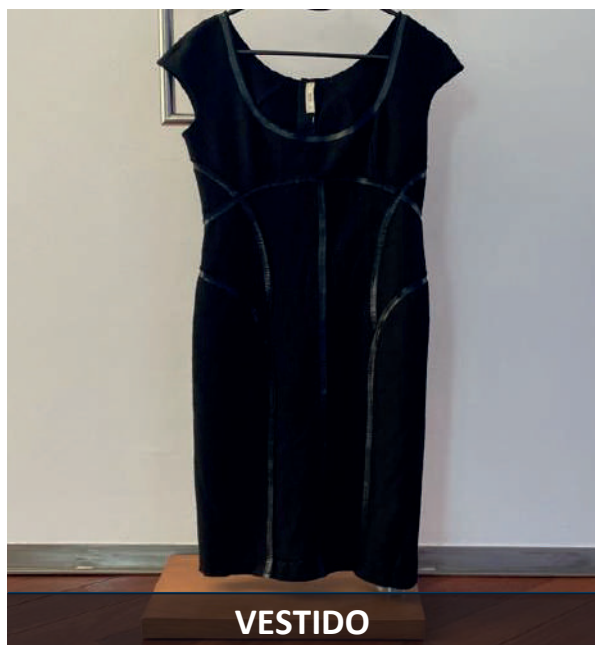

VESTIDO

Descrição: Vestido preto, midi, com motivos em cinzento, ideal para dias quentes de primavera ou verão.

Etiqueta:	PRADA
Tipo de Objeto:	Vestido
Cor	Preto e Cinza
Padrão	Duas cores
Tamanho na Etiqueta	40
Material	Lã virgem
Fabricado em	Itália
Estilo	Casual

Valor Base: € 63,75

LOTE 32 | Verba 56

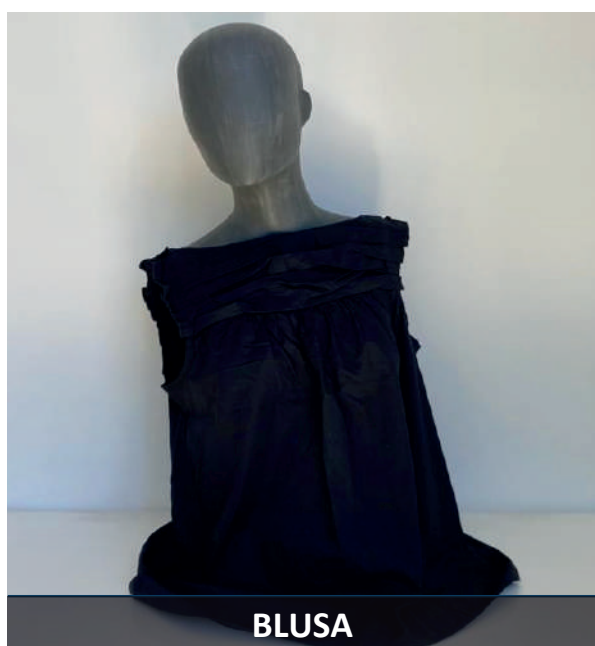

BLUSA

Descrição: Blusa preta ideal para o verão e para combinar com umas calças de ganga ou clássicas.

Etiqueta:	BURBERRY
Tipo de Objeto:	Blusa
Cor	Preto
Padrão	Uma cor
Tamanho na Etiqueta	40
Material	Sem identificação
Fabricado em	Sem identificação
Estilo	Casual

Valor Base: € 42,50

LOTE 33 | Verba 57

LEILÃO DE ROUPA PARA MULHER



VESTIDO

Descrição: Vestido azul, midi, tipo camiseiro, com froques em preto, ideal para uma saída com amigos na primavera.

Etiqueta:	ELISABETTA FRANCHI JEANS
Tipo de Objeto:	Vestido
Cor	Azul e Preto
Padrão	Duas cores
Tamanho na Etiqueta	44
Material	Algodão · Elastano
Fabricado em	Sem identificação
Estilo	Casual

Valor Base: € 55,25

LOTE 34 | Verba 58



VESTIDO

Descrição: Vestido preto, midi, com laço, ideal para evento corporativo em qualquer estação.

Etiqueta:	TOSCA BLU
Tipo de Objeto:	Vestido
Cor	Preto
Padrão	Uma cor
Tamanho na Etiqueta	42
Material	Poliéster · Viscose · Elastómero
Fabricado em	Itália
Estilo	Casual

Valor Base: € 55,25

LOTE 35 | Verba 59



VESTIDO

Descrição: Vestido preto, curto, com transparência, ideal para uma saída à noite.

Etiqueta:	ELISABETTA FRANCHI JEANS
Tipo de Objeto:	Vestido
Cor	Preto
Padrão	Uma cor
Tamanho na Etiqueta	44
Material	Poliamida · Elastano
Fabricado em	Sem identificação
Estilo	Casual

Valor Base: € 55,25

LOTE 36 | Verba 60

LEILÃO DE ROUPA PARA MULHER



BLUSA

Descrição: Blusa fúcsia, ideal para um dia normal combinado com calças de ganga ou para uma saída à noite combinado com saia ou calças clássicas.

Etiqueta:	SEE BY CHLOÉ
Tipo de Objeto:	Blusa
Cor	Rosa Fúcsia
Padrão	Uma cor
Tamanho na Etiqueta	36
Material	Seda
Fabricado em	Sem identificação
Estilo	Casual

Valor Base: € 42,50

LOTE 37 | Verba 61



VESTIDO

Descrição: Vestido florido, preto, com flores verdes e amarelas, ideal para dias amenos de outono ou primavera.

Etiqueta:	DOLCE & GABBANA
Tipo de Objeto:	Vestido
Cor	Preto, Verde e Amarelo
Padrão	Florido
Tamanho na Etiqueta	38
Material	Viscose · Seda · Elastano
Fabricado em	Itália
Estilo	Casual

Valor Base: € 63,75

LOTE 38 | Verba 62



VESTIDO

Descrição: Vestido laranja comprido com gola com pormenor de pele de cobra, ideal para um passeio de verão.

Etiqueta:	GUCCI
Tipo de Objeto:	Vestido
Cor	Laranja
Padrão	Uma cor
Tamanho na Etiqueta	38
Material	Sem identificação
Fabricado em	Itália
Estilo	Casual

Valor Base: € 63,75

LOTE 39 | Verba 63

LEILÃO DE ROUPA PARA MULHER



VESTIDO

Descrição: Vestido preto, midi, com fecho, com corte casual, ideal para várias situações do quotidiano.

Etiqueta:	BURBERRY
Tipo de Objeto:	Vestido
Cor	Preto
Padrão	Uma cor
Tamanho na Etiqueta	36
Material	Lã
Fabricado em	China
Estilo	Casual

Valor Base: € 63,75

LOTE 40 | Verba 64



VESTIDO

Descrição: Vestido preto, midi, com desenho de laço na frente, ideal para um dia ameno em várias situações do quotidiano.

Etiqueta:	SEE BY CHLOÉ
Tipo de Objeto:	Vestido
Cor	Preto
Padrão	Uma cor
Tamanho na Etiqueta	38
Material	Sem identificação
Fabricado em	Sem identificação
Estilo	Casual

Valor Base: € 63,75

LOTE 41 | Verba 65



CALÇAS

Descrição: Calças pretas, com um corte clássico e elegante, ideal em várias situações do quotidiano.

Etiqueta:	BALENCIAGA
Tipo de Objeto:	Calças
Cor	Preto
Padrão	Uma cor
Tamanho na Etiqueta	38
Material	Sem identificação
Fabricado em	Sem identificação
Estilo	Casual

Valor Base: € 42,50

LOTE 42 | Verba 66

LEILÃO DE ROUPA PARA MULHER



VESTIDO

Descrição: Vestido preto, midi, com aplicações de brilhantes, ideal para várias situações do quotidiano na primavera ou verão.

Etiqueta:	DOLCE & GABBANA
Tipo de Objeto:	Vestido
Cor	Preto
Padrão	Uma cor
Tamanho na Etiqueta	42
Material	Viscose · Seda · Elastano
Fabricado em	Sem identificação
Estilo	Casual

Valor Base: € 63,75

LOTE 43 | Verba 67



VESTIDO

Descrição: Vestido preto, midi, com gola e bolsos trabalhados, ideal para primavera ou outono, num dia de reuniões.

Etiqueta:	ROBERTO CAVALLI
Tipo de Objeto:	Vestido
Cor	Preto
Padrão	Uma cor
Tamanho na Etiqueta	M
Material	Sem identificação
Fabricado em	Sem identificação
Estilo	Casual

Valor Base: € 63,75

LOTE 44 | Verba 68



VESTIDO

Descrição: Vestido preto, midi, com mangas cinza, om corte casual, ideal para várias situações do quotidiano.

Etiqueta:	TRUSSARDI JEANS
Tipo de Objeto:	Vestido
Cor	Preto e Cinza
Padrão	Duas cores
Tamanho na Etiqueta	42
Material	Sem identificação
Fabricado em	Sem identificação
Estilo	Casual

Valor Base: € 63,75

LOTE 45 | Verba 69

LEILÃO DE ROUPA PARA MULHER

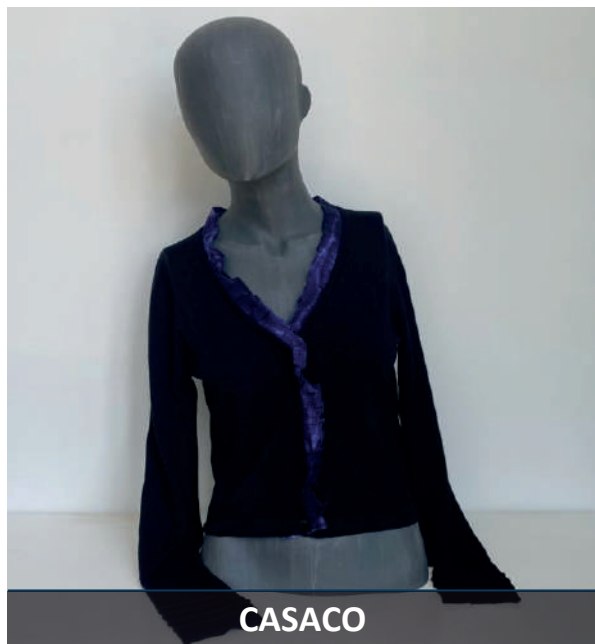

CASACO

Descrição: Casaco preto com folho lilás, com corte casual e elegante, ideal para várias situações do quotidiano.

Etiqueta:	JUST CAVALLI
Tipo de Objeto:	Casaco
Cor	Preto e Lilás
Padrão	Duas cores
Tamanho na Etiqueta	42
Material	Sem identificação
Fabricado em	Itália
Estilo	Casual

Valor Base: € 55,25

LOTE 46 | Verba 70



VESTIDO

Descrição: Vestido preto curto, casual, ideal para o verão.

Etiqueta:	PINKO TAG
Tipo de Objeto:	Vestido
Cor	Preto
Padrão	Uma cor
Tamanho na Etiqueta	40
Material	Poliéster · Elastano
Fabricado em	Sem identificação
Estilo	Casual

Valor Base: € 63,75

LOTE 47 | Verba 83

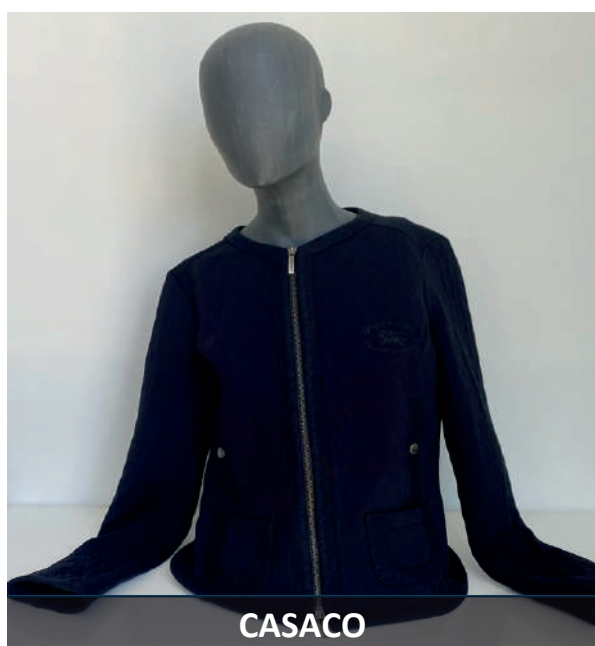

CASACO

Descrição: Casaco preto curto, com corte casual, ideal para um passeio primaveril ou outonal.

Etiqueta:	BURBERRY
Tipo de Objeto:	Casaco
Cor	Preto
Padrão	Uma cor
Tamanho na Etiqueta	44
Material	Lã · Poliamida · Poliéster · Elastano
Fabricado em	Sem identificação
Estilo	Casual

Valor Base: € 55,25

LOTE 48 | Verba 84

LEILÃO DE ROUPA PARA MULHER



BLUSA

Descrição: Blusa preta com mangas com aplicações em pérola, ideal para dias amenos no escritório.

Etiqueta:	PINKO TAG
Tipo de Objeto:	Blusa
Cor	Preto
Padrão	Uma cor
Tamanho na Etiqueta	36
Material	Poliéster · Viscose · Elastano
Fabricado em	Sem identificação
Estilo	Casual

Valor Base: € 42,50

LOTE 49 | Verba 85



BLAZER

Descrição: Blazer azul com botões dourados, com corte casual e elegante, adequado a várias situações do quotidiano.

Etiqueta:	CAROLINA HERRERA
Tipo de Objeto:	Blazer
Cor	Azul
Padrão	Uma cor
Tamanho na Etiqueta	42
Material	Algodão · Seda
Fabricado em	Sem identificação
Estilo	Casual

Valor Base: € 55,25

LOTE 50 | Verba 86



CASACO

Descrição: Casaco preto, com folho na gola, de corte casual e elegante.

Etiqueta:	CAROLINA HERRERA
Tipo de Objeto:	Casaco
Cor	Preto
Padrão	Uma cor
Tamanho na Etiqueta	40
Material	Lã · Poliamida · Caxemira
Fabricado em	Espanha
Estilo	Casual

Valor Base: € 55,25

LOTE 51 | Verba 87

LEILÃO DE ROUPA PARA MULHER



VESTIDO

Descrição: Conjunto de Vestido/Blazer cinza, com pormenores de cor laranja, rosa e branca, ideal para dias frios no exterior, mas amenos no interior.

Etiqueta:	CAROLINA HERRERA
Tipo de Objeto:	Vestido e Blazer
Cor	Cinza, Laranja, Rosa, Branco
Padrão	Quatro cores
Tamanho na Etiqueta	36
Material	Lã · Algodão · Poliéster · Viscose · Alpaca
Fabricado em	Sem identificação
Estilo	Casual

Valor Base: € 106,25

LOTE 52 | Verba 88



CASACO

Descrição: Casaco azul e branco, de corte elegante e clássico, ideal para várias situações do quotidiano.

Etiqueta:	CAROLINA HERRERA
Tipo de Objeto:	Casaco
Cor	Azul e Branco
Padrão	Duas cores
Tamanho na Etiqueta	40
Material	Linho · Algodão
Fabricado em	Espanha
Estilo	Casual

Valor Base: € 55,25

LOTE 53 | Verba 89

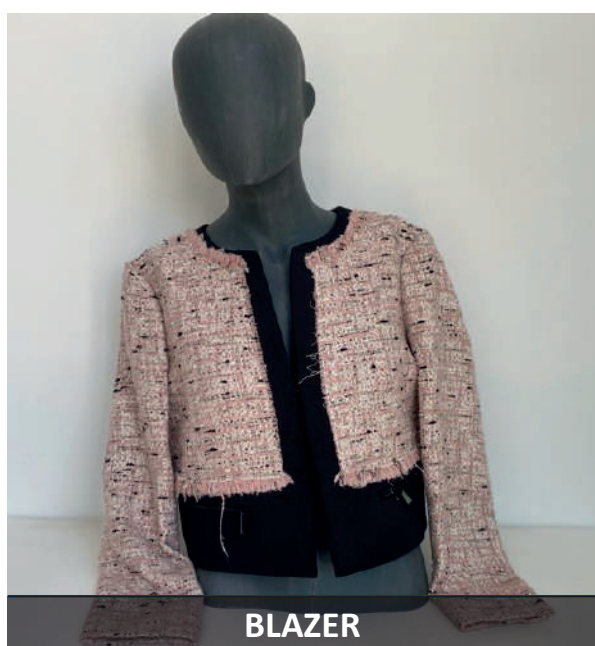

BLAZER

Descrição: Blazer preto e rosa, em estilo tweed, ideal para um dia de primavera, em várias situações do quotidiano.

Etiqueta:	PINKO
Tipo de Objeto:	Blazer
Cor	Preto e Rosa
Padrão	Duas cores
Tamanho na Etiqueta	38
Material	Algodão · Lã virgem · Poliamida
Fabricado em	Sem identificação
Estilo	Casual

Valor Base: € 55,25

LOTE 54 | Verba 90

LEILÃO DE ROUPA PARA MULHER



BLAZER

Descrição: Blazer azul com riscas brancas e forro com padrão de leopardo, com corte elegante e corporativo.

Etiqueta:	DOLCE & GABBANA
Tipo de Objeto:	Blazer
Cor	Azul e Branco
Padrão	Duas cores
Tamanho na Etiqueta	40
Material	Viscose · Lã virgem · Elastano · Poliéster
Fabricado em	Itália
Estilo	Casual

Valor Base: € 55,25

LOTE 55 | Verba 91



CASACO IMPERMEÁVEL

Descrição: Casaco impermeável castanho com pelo, ideal para dias chuvosos.

Etiqueta:	CAROLINA HERRERA
Tipo de Objeto:	Casaco Impermeável
Cor	Castanho
Padrão	Uma cor
Tamanho na Etiqueta	S
Material	Poliéster · Viscose · Pelo de Guaxinim · Penugem de Pato
Fabricado em	China

Valor Base: € 106,25

LOTE 57 | Verba 95



CASACO

Descrição: Casaco preto com capuz, com forro em pelo, curto, casual/ desportivo, apropriado para várias situações do quotidiano.

Etiqueta:	PRADA
Tipo de Objeto:	Casaco
Cor	Preto
Padrão	Uma cor
Tamanho na Etiqueta	42
Material	Pele de carneiro tingida
Fabricado em	Itália
Estilo	Casual

Valor Base: € 76,50

LOTE 58 | Verba 96

LEILÃO DE ROUPA PARA MULHER

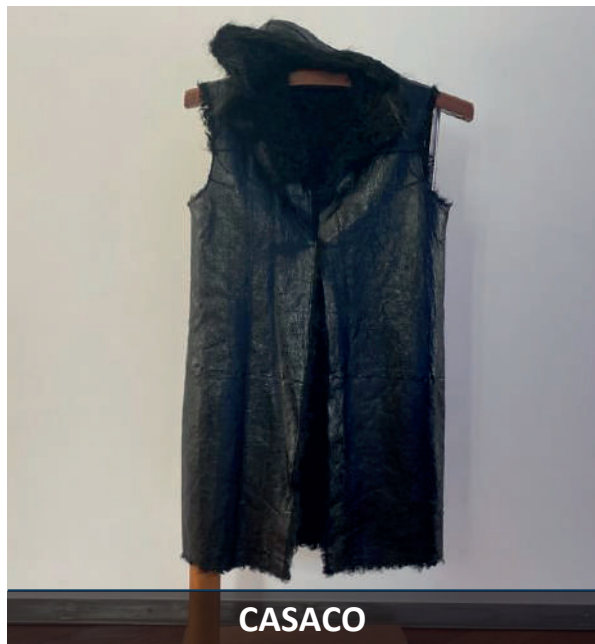

CASACO

Descrição: Casaco preto com capuz, sem mangas, em pelo, ideal para dias frios e solarengos.

Etiqueta:	PRADA
Tipo de Objeto:	Casaco/Colete
Cor	Preto
Padrão	Uma cor
Tamanho na Etiqueta	40
Material	Capuz: Pelo de Castor
Fabricado em	Itália
Estilo	Casual

Valor Base: € 76,50

LOTE 59 | Verba 97



CASACO IMPERMEÁVEL

Descrição: Casaco impermeável preto, com pelo nas mangas e na gola, quente, ideal para dias de inverno frios e chuvosos

Etiqueta:	ROBERTA BIAGI
Tipo de Objeto:	Casaco Impermeável
Cor	Preto
Padrão	Uma cor
Tamanho na Etiqueta	38
Material	Sem identificação
Fabricado em	Sem identificação
Estilo	Casual

Valor Base: € 106,25

LOTE 62 | Verba 100



CASACO IMPERMEÁVEL

Descrição: Casaco impermeável azul, com pelo nas mangas e gola e forro com padrão da marca.

Etiqueta:	BURBERRY
Tipo de Objeto:	Casaco Impermeável
Cor	Azul
Padrão	Uma cor
Tamanho na Etiqueta	38
Material	Seda · Algodão
Fabricado em	Sem identificação
Estilo	Casual

Valor Base: € 106,25

LOTE 63 | Verba 101

LEILÃO DE ROUPA PARA MULHER



GABARDINE

Descrição: Gabardine, preta, ideal para dias de chuva, com um corte elegante apropriado para o cotidiano.

Etiqueta:	MIU MIU
Tipo de Objeto:	Gabardine
Cor	Preta
Padrão	Uma cor
Tamanho na Etiqueta	40
Material	Algodão · Poliamida
Fabricado em	Itália
Estilo	Casual

Valor Base: € 76,50

LOTE 64 | Verba 102



GABARDINE

Descrição: Gabardine, cinzenta com capuz, ideal para dias de chuva.

Etiqueta:	BURBERRY
Tipo de Objeto:	Gabardine
Cor	Cinzenta
Padrão	Uma cor
Tamanho na Etiqueta	36
Material	Poliéster · Algodão · Viscose · Metal
Fabricado em	China
Estilo	Casual

Valor Base: € 76,50

LOTE 65 | Verba 103



CASACO

Descrição: Casaco preto, curto, tipo jaqueta, casual, e apropriado a várias situações do cotidiano.

Etiqueta:	MOSCHINO
Tipo de Objeto:	Casaco
Cor	Preto
Padrão	Uma cor
Tamanho na Etiqueta	42
Material	Algodão · Poliamida
Fabricado em	Sem identificação
Estilo	Casual

Valor Base: € 55,25

LOTE 66 | Verba 104

LEILÃO DE ROUPA PARA MULHER



CASACO

Descrição: Casaco ao xadrez, em tons de castanho e vermelho, com botões, ideal para dias solarengos e frios.

Etiqueta:	HUGO BOSS
Tipo de Objeto:	Casaco
Cor	Castanho e Vermelho
Padrão	Xadrez
Tamanho na Etiqueta	36
Material	Sem identificação
Fabricado em	Sem identificação
Estilo	Casual

Valor Base: € 106,25**LOTE 67** | Verba 105

CASACO

Descrição: Casaco cinzento, com botões monogramados, com um corte elegante, mangas trabalhados, e quente.

Etiqueta:	CAROLINA HERRERA
Tipo de Objeto:	Casaco
Cor	Cinzento
Padrão	Uma cor
Tamanho na Etiqueta	38
Material	Lã · Poliéster
Fabricado em	China
Estilo	Casual

Valor Base: € 106,25**LOTE 68** | Verba 106

CASACO

Descrição: Casaco azul, com mangas e gola em azul-claro, com botão, ideal para dias frios e secos.

Etiqueta:	EMPORIO ARMANI
Tipo de Objeto:	Casaco
Cor	Azul e Azul-Claro
Padrão	Duas cores
Tamanho na Etiqueta	40
Material	Sem identificação
Fabricado em	Sem identificação
Estilo	Casual

Valor Base: € 106,25**LOTE 69** | Verba 107

LEILÃO DE ROUPA PARA MULHER



CASACO

Descrição: Casaco comprido preto com fecho e quente, ideal para um dia frio.

Etiqueta:	HUGO BOSS
Tipo de Objeto:	Casaco
Cor	Preto
Padrão	Uma cor
Tamanho na Etiqueta	38
Material	Acrílico · Lã · Elastano · Viscose
Fabricado em	Sem identificação
Estilo	Casual

Valor Base: € 106,25

LOTE 71 | Verba 109



BLAZER

Descrição: Blazer curto em preto rendado e dourado, ideal para um evento numa noite amena.

Etiqueta:	ELISABETTA FRANCHI
Tipo de Objeto:	Blazer
Cor	Preto e Dourado
Padrão	Duas cores
Tamanho na Etiqueta	40
Material	Poliéster · Viscose
Fabricado em	Sem identificação
Estilo	Casual

Valor Base: € 55,25

LOTE 72 | Verba 110



CASACO

Descrição: Casaco de cor azul, curto, casual/desportivo, ideal para um dia ameno.

Etiqueta:	BURBERRY BRIT
Tipo de Objeto:	Casaco
Cor	Azul
Padrão	Uma cor
Tamanho na Etiqueta	S
Material	Lã
Fabricado em	China
Estilo	Casual

Valor Base: € 55,25

LOTE 73 | Verba 111

LEILÃO DE ROUPA PARA MULHER



CASACO

Descrição: Casaco de cor azul com botões dourados relevados, ideal para várias situações do quotidiano.

Etiqueta:	CAROLINA HERRERA
Tipo de Objeto:	Casaco
Cor	Azul
Padrão	Uma cor
Tamanho na Etiqueta	S
Material	Lã Virgem · Caxemira
Fabricado em	China
Estilo	Casual

Valor Base: € 55,25

LOTE 74 | Verba 112



CASACO

Descrição: Casaco preto com fecho, curto, ideal para um look casual/desportivo de um dia de inverno.

Etiqueta:	PRADA
Tipo de Objeto:	Casaco
Cor	Preto
Padrão	Uma cor
Tamanho na Etiqueta	42
Material	Lã · Caxemira
Fabricado em	Itália
Estilo	Casual

Valor Base: € 55,25

LOTE 75 | Verba113



CASACO

Descrição: Casaco preto, em pelo e pele, com pelo na gola, ideal para dias frios.

Etiqueta:	ELISABETTA FRANCHI
Tipo de Objeto:	Casaco
Cor	Preto
Padrão	Uma cor
Tamanho na Etiqueta	40
Material	Poliéster · Viscose · Elastano
Fabricado em	Sem identificação
Estilo	Casual

Valor Base: € 106,25

LOTE 76 | Verba 114

LEILÃO DE ROUPA PARA MULHER

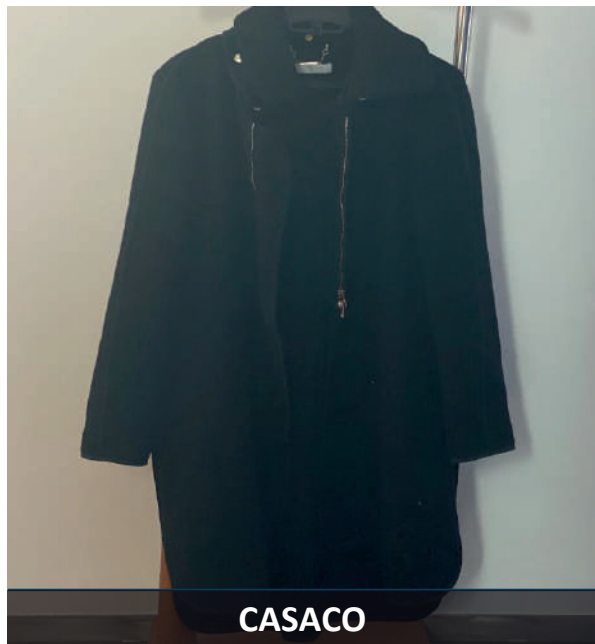

Descrição: Casaco preto com fecho, quente, ideal para dias frios.

Etiqueta:	CHLOÉ
Tipo de Objeto:	Casaco
Cor	Preto
Padrão	Uma cor
Tamanho na Etiqueta	40
Material	Lã Virgem · Poliamida · Viscose
Fabricado em	Eslováquia
Estilo	Casual

Valor Base: € 106,25

LOTE 77 | Verba 115

LEILÃO DE CARTEIRAS PARA MULHER

Estado: usado, com sinais de desgaste

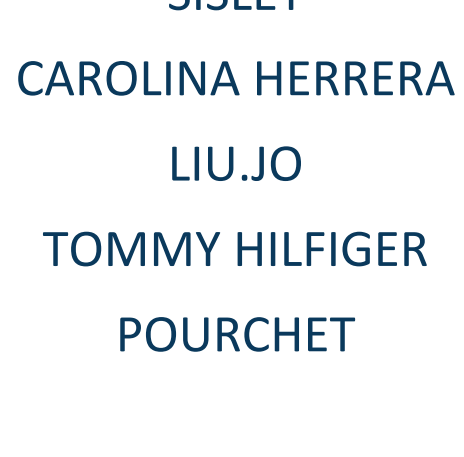

LEILÃO DE CARTEIRAS PARA MULHER



Descrição: Carteira de cor azul.

Etiqueta: LIU.JO
Tipo de Objeto: Carteira
Cor: Azul
Padrão: Uma cor
Estilo: Casual

CARTEIRA

Valor Base: € 80,75

LOTE 86 | Verba 31



Descrição: Carteira de cores castanha e bege.

Etiqueta: TOSCA BLU
Tipo de Objeto: Carteira
Cor: Castanho e Bege
Padrão: Duas cores
Estilo: Casual

CARTEIRA

Valor Base: € 80,75

LOTE 88 | Verba 33



Descrição: Carteira de cor bordeaux.

Etiqueta: SISLEY
Tipo de Objeto: Carteira
Cor: Bordeaux
Padrão: Uma cor
Estilo: Casual

CARTEIRA

Valor Base: € 80,75

LOTE 90 | Verba 35

LEILÃO DE CARTEIRAS PARA MULHER



Descrição: Carteira de cor verde com desenhos.

Etiqueta: LIU.JO
Tipo de Objeto: Carteira
Cor: Verde
Padrão: Uma cor
Estilo: Casual

CARTEIRA

Valor Base: € 63,75

LOTE 92 | Verba 37



Descrição: Carteira de cor preta com desenhos.

Etiqueta: MOSCHINO JEANS
Tipo de Objeto: Carteira
Cor: Preto
Padrão: Uma cor
Estilo: Casual

CARTEIRA

Valor Base: € 80,75

LOTE 93 | Verba 38



Descrição: Carteira em pele de cor vermelha e castanha.

Etiqueta: CAROLINA HERRERA
Tipo de Objeto: Carteira
Cor: Vermelho e Castanho
Padrão: Duas cores
Estilo: Casual

CARTEIRA

Valor Base: € 80,75

LOTE 95 | Verba 40

LEILÃO DE CARTEIRAS PARA MULHER



Descrição: Carteira de cor cinzenta metalizada.

Etiqueta: TOMMY HILFIGER
Tipo de Objeto: Carteira
Cor: Cinzento metalizado
Padrão: Uma cor
Estilo: Casual

CARTEIRA

Valor Base: € 80,75

LOTE 99 | Verba 44



Descrição: Carteira de cor verde.

Etiqueta: POURCHET
Tipo de Objeto: Carteira
Cor: Verde
Padrão: Uma cor
Estilo: Casual

CARTEIRA

Valor Base: € 80,75

LOTE 101 | Verba 46

LEILÃO DE CALÇADO PARA MULHER

Estado: usados, seminovos ou novos.



Botins



Sapatos



Sapatilhas



Botas



LEILÃO DE CALÇADO PARA MULHER



BOTINS

Descrição: Par de botins pretos, em verniz.

Etiqueta:	JEFFREY CAMPBELL
Tipo de Objeto:	Botins
Cor	Preto
Padrão	Uma cor
Tamanho na Etiqueta	39
Material	Verniz
Fabricado em	Sem identificação
Estilo	Casual

Valor Base: € 42,50

LOTE 102 | Verba 71



SAPATILHAS

Descrição: Par de sapatilhas pretas, com várias pedras decorativas.

Etiqueta:	TOSCA BLU
Tipo de Objeto:	Sapatilhas
Cor	Preto
Padrão	Uma cor
Tamanho na Etiqueta	37
Material	Sem identificação
Fabricado em	Sem identificação
Estilo	Casual

Valor Base: € 42,50

LOTE 103 | Verba 72



BOTINS

Descrição: Par de botins azuis, com fivela dourada.

Etiqueta:	ALEXANDER McQUEEN
Tipo de Objeto:	Botins
Cor	Azul e Dourado
Padrão	Duas cores
Tamanho na Etiqueta	37
Material	Camurça
Fabricado em	Sem identificação
Estilo	Casual

Valor Base: € 42,50

LOTE 104 | Verba 73

LEILÃO DE CALÇADO PARA MULHER



Descrição: Par de botins castanhos, em camurça.

Etiqueta:	TOMMY HILFIGER
Tipo de Objeto:	Botins
Cor	Castanho
Padrão	Uma cor
Tamanho na Etiqueta	38
Material	Camurça
Fabricado em	Sem identificação
Estilo	Casual

BOTINS

Valor Base: € 42,50

LOTE 105 | Verba 74



Descrição: Par de sapatos pretos, com aplicações de várias cores e formas.

Etiqueta:	DOLCE & GABBANA
Tipo de Objeto:	Sapatos
Cor	Pretos
Padrão	Uma cor
Tamanho na Etiqueta	37,5
Material	Sem identificação
Fabricado em	Sem identificação
Estilo	Casual

SAPATOS

Valor Base: € 42,50

LOTE 106 | Verba 75



Descrição: Par de botins verdes, com aplicações no salto.

Etiqueta:	DOLCE & GABBANA
Tipo de Objeto:	Botins
Cor	Verde
Padrão	Uma cor
Tamanho na Etiqueta	39
Material	Camurça
Fabricado em	Sem identificação
Estilo	Casual

BOTINS

Valor Base: € 42,50

LOTE 107 | Verba 76

LEILÃO DE CALÇADO PARA MULHER



Descrição: Par de botas de cano alto castanhas, em camurça.

Etiqueta:	PRADA
Tipo de Objeto:	Botas
Cor	Castanho
Padrão	Uma cor
Tamanho na Etiqueta	36,5
Material	Camurça
Fabricado em	Sem identificação
Estilo	Casual

BOTAS

Valor Base: € 55,25

LOTE 109 | Verba 78

LEILÃO DE ACESSÓRIOS PARA MULHER

Estado: usado, com sinais de desgaste

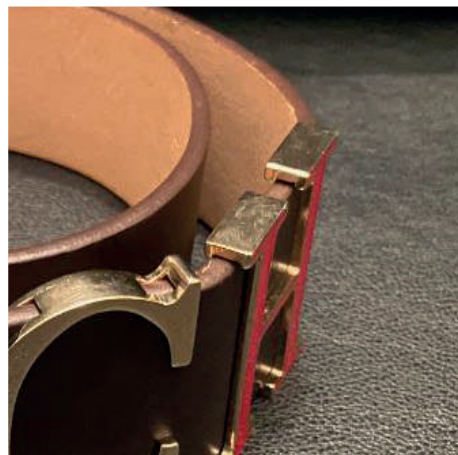

Cintos:

CAROLINA HERRERA

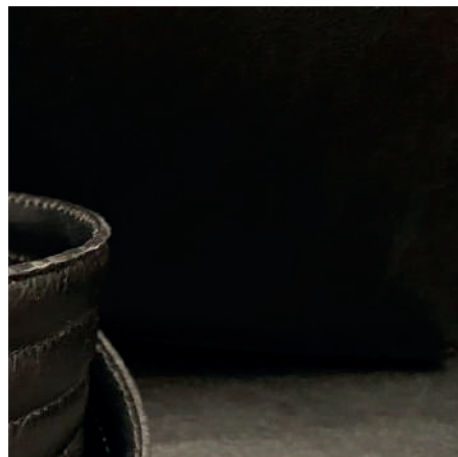
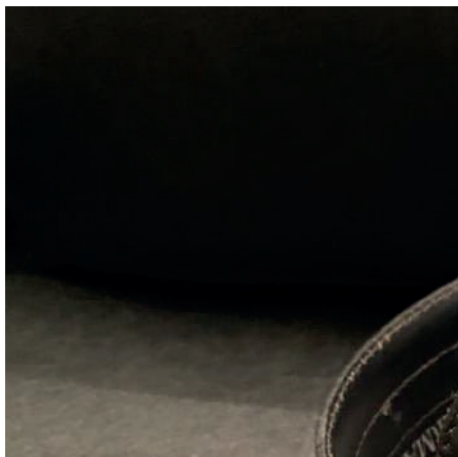

LEILÃO DE ACESSÓRIOS PARA MULHER



CINTO

Descrição: Cinto de cor castanha com símbolo em dourado e vermelho.

Etiqueta:	CAROLINA HERRERA
Tipo de Objeto:	Cinto
Cor	Castanho
Padrão	Uma cor
Tamanho na Etiqueta	80 cm
Estilo	Casual

Valor Base: € 21,25

LOTE 112 | Verba 81



CINTO

Descrição: Cinto de cor preta.

Etiqueta:	Sem identificação
Tipo de Objeto:	Cinto
Cor	Preto
Padrão	Uma cor
Tamanho na Etiqueta	85 cm
Estilo	Casual

Valor Base: € 21,25

LOTE 113 | Verba 82

LEILÃO DE JÓIAS E RELÓGIOS PARA MULHER



Jóias

Relógios:

CALVIN KLEIN

ROCCO BAROCCO

DOLCE & GABBANA

MOSCHINO

BURBERRY

GUESS



LEILÃO DE JÓIAS E RELÓGIOS PARA MULHER



ANÉIS · FIOS

Descrição: 4 anéis de cores e motivos diversos e 2 fios dourados.

Etiqueta: Sem identificação

Tipo de Objeto: Anel e Fio

Cor: Prateado e Dourado

Valor Base: € 442,00

LOTE 116 | Verbas 116 e 136



Descrição: 4 pares de brincos, em formato de flor, com pérolas e pedras, pulseira com pedra vermelha e pedras de cores variadas e alfinete de peito com pedras vermelhas.

Etiqueta: Sem identificação

Tipo de Objeto: Brincos, Pulseira e Alfinete

Cor: Prateado, Dourado e Pérola

BRINCOS · PULSEIRA · ALFINETE

Valor Base: € 144,50

LOTE 117 | Verbas 117, 118, 121 e 123

LEILÃO DE JÓIAS E RELÓGIOS PARA MULHER

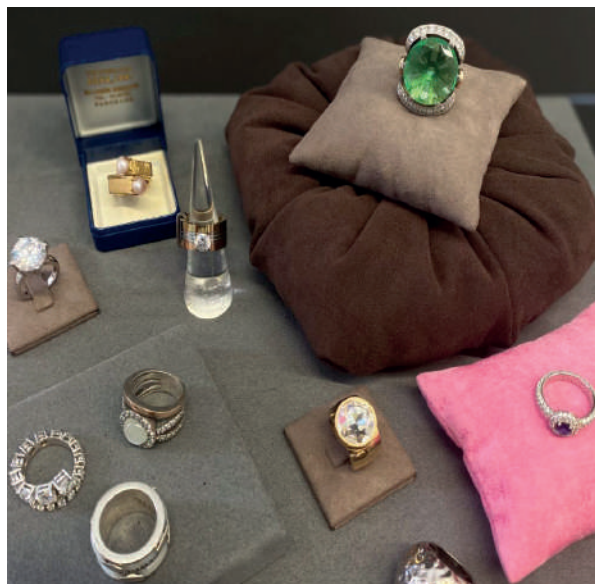

ANÉIS

Descrição: 10 anéis de vários formatos e pedras distintas.

Etiqueta: Sem identificação

Tipo de Objeto: Anel

Cor: Várias cores

Valor Base: € 340,00

LOTE 120 | Verba 133

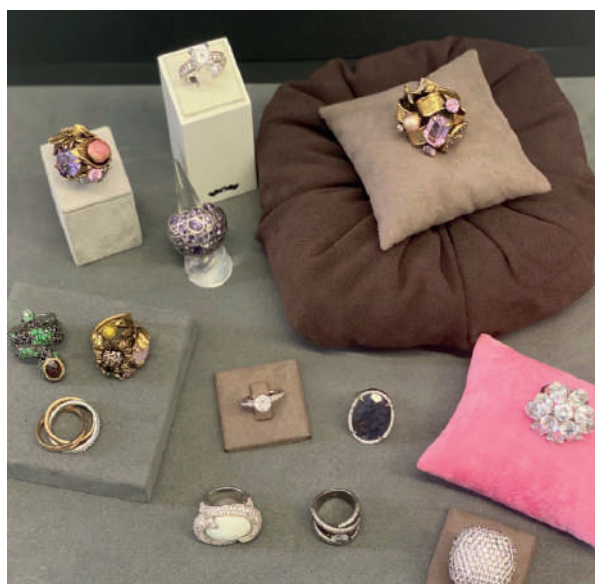

ANÉIS

Descrição: 13 anéis de vários formatos e pedras distintas.

Etiqueta: Sem identificação

Tipo de Objeto: Anel

Cor: Vermelho

Valor Base: € 238,00

LOTE 121 | Verba 134



RELÓGIO

Descrição: Relógio com bracelete de cor preta, aparentemente em pele.

Etiqueta: CALVIN KLEIN

Tipo de Objeto: Relógio

Cor: Preto

Valor Base: € 59,50

LOTE 122 | Verba 125

LEILÃO DE JÓIAS E RELÓGIOS PARA MULHER



RELÓGIO

Descrição: Relógio com pequenas pedras, com bracelete de cor preta, aparentemente em pele.

Etiqueta: GUESS
Tipo de Objeto: Relógio
Cor: Preto

Valor Base: € 63,75

LOTE 123 | Verba 126



RELÓGIO

Descrição: Relógio em formato de coração, com bracelete de cor vermelha, aparentemente em pele, com o logótipo da D&G com brilhantes.

Etiqueta: DOLCE & GABBANA
Tipo de Objeto: Relógio
Cor: Vermelho

Valor Base: € 80,75

LOTE 124 | Verba 127



RELÓGIO

Descrição: Relógio com bracelete castanha, aparentemente em pele.

Etiqueta: BURBERRY
Tipo de Objeto: Relógio
Cor: Castanho

Valor Base: € 80,75

LOTE 125 | Verba 128

LEILÃO DE JÓIAS E RELÓGIOS PARA MULHER



RELÓGIO

Descrição: Relógio com pedras cor-de-rosa e lilases.

Etiqueta: MOSCHINO
Tipo de Objeto: Relógio
Cor: Prateado, Cor-de-rosa e Lilás

Valor Base: € 76,50

LOTE 126 | Verba 129



RELÓGIO

Descrição: Relógio com pedras pretas e brancas.

Etiqueta: DOLCE & GABBANA
Tipo de Objeto: Relógio
Cor: Dourado, Preto e Branco

Valor Base: € 97,75

LOTE 127 | Verba 130



RELÓGIO

Descrição: Relógio com pedras decorativas e com bracelete em formato de torcido de metal.

Etiqueta: ROCCO BAROCCO
Tipo de Objeto: Relógio
Cor: Prateado

Valor Base: € 51,00

LOTE 128 | Verba 131

CONDIÇÕES GERAIS DE LEILÃO ELETRÔNICO

Compete à LEILOSOC® garantir o regular desenvolvimento do Leilão Eletrônico, que se regula pelas seguintes condições gerais de venda:

A. REGISTO NO PORTAL DE LEILÕES LEILOSOC®

1. Os licitantes e possíveis arrematantes devem estar devidamente registados no portal da LEILOSOC® antes de efetuar qualquer licitação.

2. Na criação de conta na plataforma leilosoc.com devem constar todos os elementos de identificação necessários à faturação e/ou elaboração do Contrato-Promessa de Compra e Venda, como nome, morada/ sede, número de B.I./Cartão de Cidadão ou Certidão Permanente e NIF ou NIPC.

3. Após finalização do registo, será solicitada a confirmação da conta de e-mail. A confirmação é imprescindível para validar o e-mail solicitado e ser-lhe permitido licitar.

4. O licitante assume a veracidade dos dados facultados, bem como todas as obrigações e responsabilidades decorrentes de tal ato, nomeadamente de adquirir o(s) bem(ns) pelo valor que ofereceu, em conformidade com o estabelecido na lei e nestas Condições Gerais de Venda.

B. SOBRE OS BENS EM LEILÃO

5. Os bens (imóveis ou móveis sujeitos ou não a registo) são vendidos nas condições, estado físico e jurídico em que se encontram, pelo que a LEILOSOC® declina qualquer responsabilidade relativamente ao seu estado de conservação ou funcionamento. Se nada for informado em contrário, são transmitidos livres de ónus ou encargos, pessoas e bens.

6. O Dec-Lei 84/2021 – “Defesa do Consumidor” que regula os direitos do consumidor na compra e venda de bens, conteúdos e serviços digitais, por força do artigo 4.º n.º 1 alínea a) não se aplica às vendas efetuadas no âmbito da liquidação de ativos em processo de insolvência ou em processo executivo. É conferido carácter vinculativo às licitações efetuadas, ao licitante fica vedada a faculdade de requerer a anulação da sua licitação.

7. Todos os leilões eletrónicos são compostos por um período de visitas aos bens – em horário pré-definido ou por marcação. Quando o período de visitas é pré-definido, o horário e morada física em que os bens podem ser visitados estão divulgados na área do leilão eletrónico e/ou na área do bem. Quando o tipo de visitas é por marcação, deverá contactar a LEILOSOC®, de forma a agendar a visita. O comprador fica responsável pela vistoria do bem, não podendo a falta desta análise ser imputada à LEILOSOC®.

8. A venda dos imóveis nos processos de insolvência está dispensada, nos termos da lei, da apresentação de Licença de Utilização, Certificação Energética e da Ficha Técnica.

C. DURAÇÃO DO LEILÃO ELETRÔNICO

9. O leilão decorrerá no período publicitado na área do leilão, sendo constituído por uma data e hora de início e uma data e hora de fim.

10. Nos últimos 5 minutos de cada leilão, as novas licitações reiniciam a contagem decrescente em 5 minutos. Assim, por exemplo, se um leilão está agendado para terminar às 17:00, e acontece uma licitação às 16:58, o leilão prolonga-se, automaticamente, por mais 5 minutos, terminando às 17:03 e assim sucessivamente. O leilão termina quando mais nenhuma licitação é apresentada dentro do tempo restante.

11. Todos os bens em leilão estão identificados com um temporizador decrescente em horas, minutos e segundos.

D. FUNCIONAMENTO DO LEILÃO ELETRÔNICO

12. O licitante, ao licitar, assume a responsabilidade decorrente de tal ato, nomeadamente de adquirir o bem, pelo valor que ofereceu, em conformidade com o estabelecido na lei e nestas Condições Gerais de Venda.

13. Cada lote em leilão eletrónico, apresenta os seguintes valores:

13.1. Valor Base: valor atribuído ao bem ou ao conjunto dos bens que integram um determinado lote.

13.2. Valor Mínimo: valor correspondente a partir do qual o bem se considera vendido.

13.3. Valor de Abertura: valor a partir do qual serão aceites licitações com vista à venda do bem. Quando o valor das licitações realizadas for superior ao valor de abertura, mas inferior ao Valor Mínimo, cabe à Leiloeira decidir sobre a sua aceitação ou não, de acordo com a decisão do(a) Administrador(a) da Insolvência.

13.4. Licitação Atual: valor da licitação mais elevada, recebida até ao momento.

14. Os lances mínimos de licitação são de:

a. € 50,00 para lotes com “Valor de Base” igual ou inferior a € 500,00;

b. € 100,00 para lotes com “Valor de Base” de € 501,00 a € 5.000,00;

c. € 500,00 para lotes com “Valor de Base” de € 5.001,00 a € 10.000,00;

d. € 1.000,00 para lotes com “Valor de Base” de € 10.001,00 a € 50.000,00;

e. € 2.000,00 para lotes com “Valor de Base” de € 50.001,00 a € 100.000,00;

f. € 5.000,00 para lotes com “Valor de Base” de € 100.001,00 a € 250.000,00;

g. € 10.000,00 para lotes com “Valor de Base” superior a € 250.000,00.

15. Os licitantes serão avisados, por email, caso surja uma licitação que supere a sua. A LEILOSOC® não se responsabiliza por eventuais atrasos na entrega do e-mail, dado que o serviço de entrega e receção do correio eletrónico não é de sua responsabilidade.

16. Todas as restantes licitações (que não venceram o leilão) são automaticamente arquivadas.

E. COMISSÕES PELOS SERVIÇOS PRESTADOS

17. Ao valor da venda acresce uma comissão pelos serviços prestados pela LEILOSOC® e IVA respetivo, cujo pagamento é da responsabilidade do comprador (seja o mesmo, particular, pessoa coletiva/sociedade, credor hipotecário, entidade bancária ou financeira, entidade com direito de preferência ou de opção e de remição), nomeadamente:

a. **Bens Imóveis:** 5% sobre o valor proposto e IVA respetivo (à taxa legal em vigor).

b. **Bens Móveis:** 10% sobre o valor proposto e IVA respetivo (à taxa legal em vigor).

c. **Quinhões Hereditários e Direitos (Usufrutos, Quotas, Meações,**

CONDIÇÕES GERAIS DE LEILÃO ELETRÔNICO

Ações e Outros): 10% sobre o valor proposto e IVA respetivo (à taxa legal em vigor).

d. Estabelecimento Comercial: 10% sobre o valor proposto e IVA respetivo (à taxa legal em vigor).

e. Arte: 15% sobre o valor proposto e IVA respetivo (à taxa legal em vigor).

f. Casos específicos serão indicados nas condições específicas do leilão e/ou na área de informação dedicada ao leilão eletrónico e/ou ao produto em concreto.

18. Em caso de adjudicação de um ou mais bens, o licitante será contactado após o término do leilão, de forma a proceder ao pagamento da comissão, dos bens e respetivo levantamento.

19. Nos casos em que o valor licitado, apesar de ser o mais elevado, é inferior ao valor de venda do bem, o licitante será oportunamente contactado a fim de lhe ser comunicada a posição da leiloeira.

F. PAGAMENTO DOS BENS

20. Bens Imóveis:

a. O arrematante e promitente-comprador pagará, com a Adjudicação/Arrematação, 10% do valor proposto, a título de sinal e princípio de pagamento, bem como o valor correspondente pelos serviços prestados pela leiloeira.

b. Os direitos preferência/remição de inquilino/remidor, estão sujeitos às presentes condições gerais de venda.

c. O remanescente do preço será pago na data da escritura de compra e venda, a realizar no prazo máximo de 30 dias.

d. Na eventualidade de existir o recurso ao financiamento bancário, terá o proponente/comprador o dever de informar, antecipadamente, a LEILOSOC[®] dessa necessidade, suportando os encargos relacionados com obtenção de toda a documentação exigida pela entidade bancária;

e. A escritura pública de compra e venda será agendada pelo Estabelecimento de Leilão, logo que toda a documentação indispensável para o efeito se encontre reunida e será realizada em local determinado pelo Sr(a). Administrador(a) da Insolvência, sendo regra geral, na área geográfica do seu domicílio profissional.

21. Se por motivos alheios à Leiloeira, a escritura de compra e venda não for celebrada – por decisão do Administrador da Insolvência ou por decisão judicial, nomeadamente em caso de irregularidade ou outro vício que seja impeditivo ou torne inválida ou ineficaz a venda – quaisquer quantias pagas pelo arrematante ser-lhe-ão devolvidas em singelo.

22. Bens Móveis:

a. Com a arrematação haverá lugar ao pagamento da totalidade do valor proposto e respetivo IVA;

e. No caso de aquisição de bens móveis sujeitos a registo (veículos/motociclos/embarcações), compete ao proponente/comprador o pagamento do(s) emolumento(s) referente(s) ao registo de propriedade, a seu favor, na Conservatória de Registo e/ou Capitania competente.

23. O não pagamento do preço, não levantamento dos bens ou desistência, terá as seguintes implicações:

a. A venda ser considerada sem efeito;

b. Não poder concorrer a nova venda;

c. Responder criminal e/ou civilmente pelos danos ou prejuízos causados;

d. Não reaver o valor pago a título de sinal.

e. Ser chamado a ressarcir a massa insolvente e a LEILOSOC[®], pela diferença do valor que o respetivo bem móvel ou imóvel venha a ser adjudicado (aplica-se quando a adjudicação se efetue ao licitante anterior ou quando a adjudicação se concretize através de nova ação de venda).

G. MODALIDADES DE PAGAMENTO

24. Nos termos do disposto no Regulamento n.º 314/2018, de 25 de maio, dos Deveres Gerais para a Prevenção e Combate ao Branqueamento de Capitais e do Financiamento do Terrorismo (BC/FT), referente à Lei n.º 83/2017, de 18 de agosto, após a adjudicação dos bens licitados, o pagamento poderá ser feito através das seguintes modalidades:

a. Multibanco;

b. Transferência Bancária para o IBAN indicado no resumo das adjudicações;

c. Cheque endossado à Isegoria Capital, S.A.;

d. Numerário – proibido pagar ou receber em numerário em transações de qualquer natureza que envolvam montantes iguais ou superiores a € 3000,00, ou o seu equivalente em moeda estrangeira (Lei n.º 92/2017, de 22 de agosto).

H. LEGITIMIDADE NO ACESSO AO SERVIÇO

25. O leilão eletrónico não poderá ser utilizado por pessoas que não tenham capacidade jurídica plena para a celebração de contratos onerosos, não podendo, nomeadamente, ser utilizado por menores de dezoito anos.

26. A LEILOSOC[®], não assume qualquer responsabilidade resultante do facto de os participantes não possuírem capacidade jurídica plena para venderem ou comprarem os produtos.

27. Os participantes no leilão deverão informar a LEILOSOC[®] de qualquer situação que limite a sua capacidade jurídica, considerando-se que, se nada for comunicado nesse sentido, será assumido que têm capacidade jurídica plena.

28. O participante do leilão obriga-se a manter confidencial a senha de acesso do leilão eletrónico e não poderá usar uma identificação de acesso de que não seja titular. O participante do leilão assume toda a responsabilidade pelas operações efetuadas através da utilização desse dado, ainda que por terceiros, com ou sem a sua autorização, assumindo ainda a responsabilidade pela não divulgação da senha de acesso.

29. A leiloeira poderá suspender o acesso ao portal sempre que este viole qualquer disposição legal ou qualquer disposição das presentes Condições Gerais de Venda ou dos seus anexos, bem como no caso de ser detetada qualquer atividade fraudulenta ou ligação a atividade fraudulenta promovida ou exercida pelo participante do leilão e relacionada com o leilão eletrónico.

30. Na eventualidade da conta de um participante do leilão ser suspensa ou cancelada, as obrigações assumidas por esse participante do leilão, nomeadamente a obrigação de pontual pagamento de quaisquer montantes em dívida e de conclusão de negócios a que se tenha proposto enquanto comprador, não se extinguem, devendo o participante do leilão cumprir tais obrigações.

I. RESPONSABILIDADE DO PARTICIPANTE DO LEILÃO

31. Na utilização do leilão eletrónico, o participante obriga-se a não adotar comportamentos que infrinjam a ordem jurídica vigente ou que

CONDIÇÕES GERAIS DE LEILÃO ELETRÔNICO

lesem interesses ou posições juridicamente protegidas, obrigando-se ainda a não perturbar ou degradar a qualidade do serviço.

32. O participante do leilão, compromete-se a observar todos os procedimentos indicados pela leiloeira para a correta utilização do leilão eletrônico e a pautar a sua atuação por elevados padrões de seriedade, prestando apenas informações verdadeiras e atualizadas.

33. Não é permitida a participação num leilão com intuítos especulativos, com o objetivo de promover o aumento ou a diminuição do preço do produto leiloadado, quer pelo lançamento de ofertas de compra ou de venda, quer pelo incitamento ou provocação do lançamento dessas ofertas, não sendo igualmente permitido, de forma alguma, manipular o processo de realização dos leilões ou influenciar o comportamento dos demais utilizadores do leilão eletrônico, bem como praticar qualquer ato que implique uma sobrecarga injustificada, ou que possa danificar ou interferir com o sistema informático do leilão eletrônico.

34. O participante do leilão não poderá utilizar qualquer programa informático, mecanismo ou processo manual de monitorização ou reprodução, total ou parcial, do conteúdo constante das páginas eletrônicas do leilão eletrônico, sem a autorização expressa, por escrito, da leiloeira.

35. O participante do leilão assume a responsabilidade pela conclusão das licitações realizadas através do leilão eletrônico, nomeadamente o de adquirir o bem pelo valor que ofereceu, bem como pelo cumprimento da respetiva legislação aplicável.

J. RESPONSABILIDADE DO ARREMATANTE/COMPRADOR

36. Bens Imóveis:

a. É da exclusiva responsabilidade do licitante o licenciamento do imóvel objeto de venda, caso seja imprescindível, não se responsabilizando a Massa Insolvente pelos seus encargos. A escritura pública de compra e venda será outorgada, independentemente da existência, ou não, de licença de utilização e/ou de certificado energético e/ou ficha técnica, visto que, ao abrigo da lei, o(a) Administrador(a) da Insolvência se encontra dispensado de apresentar, e que não inviabiliza a concretização do ato;

b. Na eventualidade de existir o recurso ao financiamento/crédito bancário, terá o proponente/promitente-comprador de informar, previamente, a LEILOSOC[®] dessa carência, sabendo previamente que terá de suportar os encargos relacionados com obtenção de toda a documentação exigida pela entidade bancária e sobre a qual o(a) Administrador(a) da Insolvência esteja dispensado(a) de apresentar, nomeadamente a referida na alínea anterior;

c. É da exclusiva responsabilidade do proponente/promitente-comprador assumir todos os custos inerentes à aquisição, nomeadamente os impostos aplicáveis.

37. Bens Móveis:

a. O licitante/participante do leilão, após a confirmação dos pagamentos necessários e a emissão do Título de Adjudicação, assume o encargo e a obrigatoriedade de efetuar a remoção/levantamento dos bens adquiridos, no local onde os mesmos se encontram, num prazo máximo de 10 dias, exceto se outro prazo for acordado com a imprescindível aprovação do(a) Administrador(a) da Insolvência;

b. O não cumprimento do prazo fixado para a remoção/levantamento dos bens determina a reversão dos bens, ou de parte dos bens que integrem o(s) lote(s), não removido(s)/levantado(s) e, conseqüente, regresso ao património da Massa Insolvente, com perda da totalidade do preço pago pelo(s) bem(ens) e sem direito a qualquer indemnização;

c. No decurso da remoção/levantamento dos bens, o serviço de guarda e vigilância dos mesmos e/ou das instalações fica a cargo, e é da exclusiva responsabilidade, do comprador, com o acompanhamento da LEILOSOC[®].

d. O comprador compromete-se a proceder, unicamente, à remoção/levantamento dos bens constantes no lote adquirido, assim como, a não provocar qualquer dano nas instalações, assumindo inteira responsabilidade pelos eventuais estragos causados no edifício, nomeadamente nas divisórias, na iluminação, nos cabos e quadros elétricos, entre outros.

e. O comprador deverá manter toda a documentação existente nas instalações, e que não seja referente aos lotes removidos/levantados, intacta.

K. RESPONSABILIDADE DA LEILOSOC[®]

38. É da responsabilidade da LEILOSOC[®]:

a. A colocação de bens em leilão, bem como a informação introduzida no portal de leilões;

b. Assegurar o seu funcionamento, garantindo a confidencialidade da identificação dos licitantes.

39. Não é da responsabilidade da LEILOSOC[®]:

a. Prejuízos que resultem de falhas ou deficiências do portal de leilões ou das operações de manutenção do mesmo que ocorram por eventos imprevisíveis e insuperáveis, alheios à sua vontade ou controlo, que a impeçam, total ou parcialmente, definitiva ou temporariamente, de cumprir obrigações emergentes do contrato e/ou que resultem do incumprimento, mora ou cumprimento defeituoso que não sejam imputáveis, a título de dolo ou de culpa grave, à Leiloeira ou seus representantes, agentes, auxiliares ou quaisquer outras pessoas que esta utilize para cumprimento das obrigações;

b. Falhas ou ineficácia dos equipamentos eletrónicos utilizados pelos licitantes ou por divergências horárias desses dispositivos.

40. A LEILOSOC[®], enquanto estabelecimento de leilão, reserva-se aos seguintes direitos:

a. Não adjudicar caso os valores obtidos sejam considerados insuficientes;

b. Cancelar ou suspender as vendas, quando estas ocorrerem de forma irregular;

c. Exigir, caso ache necessário, que os pagamentos sejam feitos em cheque visado;

d. Considerar sem efeito as arrematações que não forem sinalizadas nos termos do ponto 20, alínea a..

41. Atendendo à dificuldade da confirmação da identidade dos utilizadores da Internet, são da exclusiva responsabilidade do Licitante as declarações que presta, designadamente quanto à identificação do seu ou seus representados, qualidade e poderes.

42. A LEILOSOC[®] declina toda e qualquer responsabilidade pela autenticidade das marcas dos produtos/bens que se encontram em venda.

CONDIÇÕES GERAIS DE LEILÃO ELETRÓNICO

L. DADOS PESSOAIS - RGPD

43. A LEILOSOC® recolherá e procederá ao tratamento informático dos dados pessoais do participante do leilão, inserindo-os numa base de dados apropriada e pela qual será responsável.

44. Os dados pessoais fornecidos pelo participante do leilão serão utilizados exclusivamente para fins ligados à execução do respetivo contrato, bem como para atividades de informação e marketing da leiloeira.

45. O participante do leilão compromete-se a fornecer e a manter atualizados e verdadeiros os seus dados pessoais. Os dados pessoais respeitantes ao quadro de preenchimento obrigatório do formulário de adesão que se venham a apurar como sendo incorretos ou incompletos, constituem motivo para a imediata suspensão ou cessação da prestação do leilão eletrónico, bem como para a resolução do respetivo contrato.

M. NOTIFICAÇÕES

46. O participante do leilão concorda em receber as notificações relacionadas com o leilão eletrónico, incluindo eventuais alterações às presentes Condições Gerais de Venda, para a caixa de correio eletrónico associada ao seu registo.

N. LEI E FORO APLICÁVEL

47. A venda é efetuada nos termos do disposto no art.º 834 do Código do Processo Civil.

48. A LEILOSOC® está devidamente acreditada pelo D.L: n.º 155/2015 de 10 de agosto, portadora do seguro de responsabilidade civil no valor de € 200.000,00 Apólice n.º RC63465018 Fidelidade – Companhia de Seguros, S.A..

49. Nos termos do disposto no artigo 825.º n.º 1 c) do Código do Processo Civil, a falta de depósito do preço pode levar ao arresto em bens suficientes para garantir o valor em falta, acrescido das custas e despesas, sem prejuízo de PROCEDIMENTO CRIMINAL e sendo aquele, simultaneamente, executado no próprio processo para pagamento daquele valor e acréscimos.

50. Para todas as questões não reguladas expressamente nas presentes Condições Gerais de Venda aplicar-se-á a Lei Portuguesa.

A LEILOSOC®



EM CADA CLIQUE, UMA OPORTUNIDADE DE NEGÓCIO!

SE O TEMPO CONTAR, LICITE.

#LEILOESPT & #LEILOESELETRONICOS





LICITE GANHE REPITA

OPORTUNIDADES DE INVESTIMENTO!

#LEILOESPT & #LEILOESELETRONICOS



LEILOSOC®

WORLDWIDE

PORTUGAL



SERVIÇOS CENTRAIS

HEADQUARTERS

Porto Oporto
Rua D. João IV, 340
4000-298 Porto
+351 228 346 550*
707 297 297*
geral@leilosoc.com

SERVIÇOS ADMINISTRATIVOS

ADMINISTRATIVE SERVICES

Leiria
Urbanização Nova Leiria
Avenida 22 de Maio, 26; 1.º F
2415-396 Leiria
geral@leilosoc.com

CENTROS LOGÍSTICOS

BUSINESS LOGISTICS

LEILOSOC® Norte LEILOSOC® North
Rua da Estrada Velha, 820
4585-610 Recarei, Paredes
+351 225 193 200*
geral@leilosoc.com

LEILOSOC® Sul LEILOSOC® South

Rua C, 58
2685-012 Loures, Sacavém
geral@leilosoc.com

SERVIÇOS ADMINISTRATIVOS DIGITAIS

DIGITAL ADMINISTRATIVE SERVICES

Algarve
Açores Azores Island
Madeira Madeira Island
geral@leilosoc.com

ESPAÑA SPAIN

SERVIÇOS ADMINISTRATIVOS DIGITAIS

DIGITAL ADMINISTRATIVE SERVICES

Huelva
geral@leilosoc.com

ÁFRICA AFRICA

ANGOLA

Luanda
Rua da Revolução de Outubro
Maianga
+244 935 369 828
geral@leilosoc.com

CENTROS LOGÍSTICOS

BUSINESS LOGISTICS

LEILOSOC Angola
Estrada Luanda, Km 48
Catete, Luanda
geral@leilosoc.com

MOÇAMBIQUE MOZAMBIQUE

Maputo
Rua da Argélia, 244
+258 846 928 335
geral@leilosoc.com

SERVIÇOS ADMINISTRATIVOS DIGITAIS

DIGITAL ADMINISTRATIVE SERVICES

Madagáscar
Malawi
São Tomé e Príncipe
Cabo verde
geral@leilosoc.com

*Chamadas para a rede fixa nacional. Calls to the national fixed network.

**Chamadas através da rede fixa: 0,11€/minuto. Chamadas através da rede móvel: 0,16€/minuto.
Fixed line calls: €0.11/minute. Calls via mobile network: €0.16/minute.



NÃO PROCURE, **ENCONTRE!** DON'T SEARCH, **FIND!**

