

LEILOSOC[®]

WORLDWIDE

MODERNO E SECRETO LDA (159/23.9T8LGA)

LEILÃO ELETRÔNICO

Até 14 de fevereiro de 2024, às 18h00



MOBILIÁRIO
E
ARTIGOS DE
DECORAÇÃO



DADOS GERAIS



Leilão Eletrónico

Insolvente	MODERNO E SECRETO LDA
Processo Judicial	159/23.9T8LGA – Tribunal Judicial da Comarca de Faro, Juízo de Comércio de Lagoa - Juiz 1
Administrador da Insolvência	Dr. Luís Manuel dos Santos
Descrição	Mobiliário · Artigos de Decoração
Modalidade de Venda	Venda em Estabelecimento de Leilão (Artigo n.º 834 do CPC)
Forma de Venda	Leilão Eletrónico
Período de Venda	19 de janeiro a 14 de fevereiro de 2024, às 18h00
Combinações de Venda	Nos termos do artigo n.º 162 do CIRE: <ul style="list-style-type: none">· TOTALIDADE DOS LOTES;· LOTE A LOTE;· OUTRAS POSSÍVEIS.



Localização
Portimão



Lotes
681



Valor Base Total
€ 15.350,00

Visitas	Por marcação
Morada	Rua da Pedra - Urbanização Algarvesol · 8500-815 Portimão
+Informações	Pedro Cristóvão · 910 958 390* // geral@leilosoc.com

NOTA INFORMATIVA:

- A adjudicação fica sujeita à apreciação dos valores obtidos entre as partes e o todo.
- Os itens constantes nesta relação de bens estão, até ao término do evento, sujeitos a alterações.

*Chamadas para a rede móvel nacional.

COMBINAÇÕES DE VENDA



MOBILIÁRIO · ARTIGOS
DE DECORAÇÃO



Lotes
681



Valor Base Total
€ 15.350,00

COMBINAÇÃO DE VENDA 1 (Lotes 1 a 681) TOTALIDADE DOS LOTES

✓ Mobiliário · Artigos de Decoração.

COMBINAÇÃO DE VENDA 2 a 21 (Lotes 1 a 681) Valor Base: Consultar Combinações

✓ Mobiliário · Artigos de Decoração.

VENDA LOTE A LOTE (Lotes 1 a 681) Valor Base Total: Ver Lote a Lote

✓ Mobiliário · Artigos de Decoração.



Imagem ilustrativa.

TOTALIDADE DOS LOTES (Lotes 1 a 681 · Verbas 1 a 681)

MOBILIÁRIO E ARTIGOS DE DECORAÇÃO

✓ DESCRIÇÃO DA COMBINAÇÃO DE VENDA 1

Mobiliário

- Cadeiras · Bancos · Mesas · Móveis · Cômoda · Estantes · Mesinhas de Cabeceira · Consolas · Prateleiras · Roupeiro · Sofás · Camas.

Artigos de Decoração

- Assentos de Cadeiras · Abajures · Espelhos · Candeeiros · Quadros · Almofadas.

📦 LOTES 1 a 681 · Valor Base: € 15.350,00



LOTES 1 a 35 • VERBAS 1 a 35

CADEIRAS

✓ DESCRIÇÃO DA COMBINAÇÃO DE VENDA 2

- 41 Cadeiras de madeira de várias cores e tipo de assentos (algumas com potencial de restauro) · 5 Cadeiras vermelhas de plástico e 5 cadeiras verdes de plástico, com pernas de madeira, criação "MENG".
- 32 Cadeiras metálicas de várias cores, forradas a napa ou tecido, algumas com potencial de restauro.
- 2 Cadeiras metálicas com assento em napa, 1 delas em napa amarela.

 **LOTES 1 a 35 • Valor Base: € 1.000,00**



LOTES 36 a 70 • VERBAS 36 a 70

MOBILIÁRIO E ARTIGOS DE DECORAÇÃO

✓ DESCRIÇÃO DA COMBINAÇÃO DE VENDA 3

- Banco metálico azul, com tampo em madeira • Banco de madeira (com potencial de restauro).
- 2 Cadeiras metálicas, 1 delas com encosto de madeira, sem assento e outra com assento e encosto, em napa castanha.
- 45 Assentos de cadeiras de pele/pele sintética de diversos formatos e cores • 42 Assentos de cadeiras e bancos em madeira, de diversos formatos e cores • 4 Assentos de cadeiras de palhinha • 10 Assentos de cadeiras de palhinha (com potencial de restauro) • 56 Assentos de cadeiras em tecido, de diversos formatos e cores.
- 68 Abajures de diversos formatos, tamanhos e cores • Mesa retangular de madeira e centro de vidro.
- 13 Espelhos em madeira • 2 Espelhos em madeira para cómoda • 2 Espelhos em madeira detalhes em ferro • Espelho sem moldura (vidro estalado) • 2 Espelhos em madeira com fio em dourado (1 deles com vidro personalizado) • Espelho oval sem moldura • Espelho retangular, com moldura oval.
- 4 Cadeiras de madeira, 2 delas com assento em tecido.

📦 LOTES 36 a 70 • Valor Base: € 565,00



LOTES 71 a 105 · VERBAS 71 a 105

MOBILIÁRIO E ARTIGOS DE DECORAÇÃO

✓ DESCRIÇÃO DA COMBINAÇÃO DE VENDA 4

- 23 Cadeiras de madeira, de várias cores e assentos · 11 Cadeiras metálicas de várias cores e assentos, 1 delas com potencial de restauro.
- 11 Bancos de madeira de várias cores e assentos, 1 com potencial de restauro · 6 Bancos redondo de madeira, de várias cores, assentos e tamanhos · 2 Bancos redondos metálicos, com assento de napa castanha (com potencial de restauro).
- 4 Móveis pequenos de canto, de madeira branca · Cômada de madeira branca (falta um puxador) · Móvel de madeira clara, com 3 gavetas, sem puxadores · Móvel de madeira de 2 portas e 2 gavetas · Móvel para CD e DVDs.

🏠 LOTES 71 a 105 · Valor Base: € 570,00

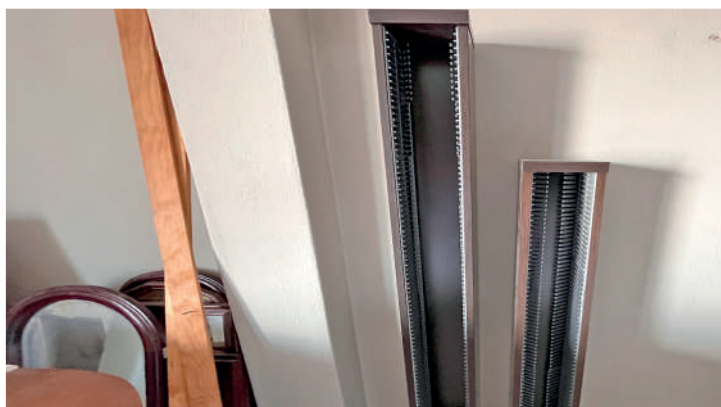
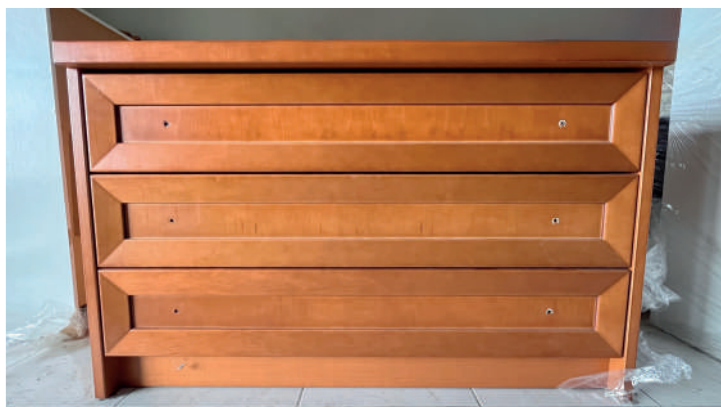

LOTES 106 a 140 • VERBAS 106 a 140

MOBILIÁRIO E ARTIGOS DE DECORAÇÃO

✓ DESCRIÇÃO DA COMBINAÇÃO DE VENDA 5

- Móvel de 2 gavetas, de madeira castanha (com potencial de restauro) · Móvel alto de madeira escura, com 2 portas · 3 Móveis de madeira branca de TV, com porta CD/DVD, sendo que 2 não têm puxadores · Móvel de bancada branco, de 3 gavetas em madeira · Móvel de sala em madeira clara, com 2 portas de vidro · Móvel de madeira clara, com rodas (com potencial de restauro).
- Móvel de sala em madeira clara, com porta de vidro · Móvel de madeira pequeno · Móvel pequeno com prateleiras e porta de vidro no meio · Móvel de madeira clara, de pendurar, com 3 prateleiras de vidro · Móvel decorativo em ferro · Móvel decorativo, de 2 portas em madeira escura (com potencial de restauro) · Móvel de madeira clara, com gavetas e divisórias, sem tampo · Móvel de canto de 3 prateleiras, em madeira clara · Móveis de madeira clara · Móvel alto de madeira, com espelho.
- Cômada de madeira, de 3 gavetas (com potencial de restauro) · 2 Mesinhas de cabeceira de madeira branca e 4 gavetas (com potencial de restauro).
- Estante de madeira clara, porta CD/DVDs (com potencial de restauro) · Estante em madeira clara, com 2 prateleiras e 3 gavetas · Estante pequena com prateleira, em madeira clara · Estante em madeira clara, de 3 gavetas e 3 prateleiras (falta 1 puxador).
- Espelho com moldura, em madeira escura · 2 Espelhos com moldura em madeira clara (1 deles com ferro) · 2 Espelhos com moldura em madeira clara, para cômada · Espelho alto, com moldura em madeira clara.
- Mesa de centro em madeira clara, com vidro e 2 gavetas · Carrinho de suporte de bebidas, em madeira clara · Carrinho de apoio, em madeira clara, com tampo e prateleira de vidro.
- 2 Porta livros em madeira · Cubo em madeira · Consola de madeira · Consola de madeira clara, com tampo em mármore, com porta e gaveta · Credência em madeira entalhada escura, com tampo em mármore.

🏠 LOTES 106 a 140 • Valor Base: € 1.175,00

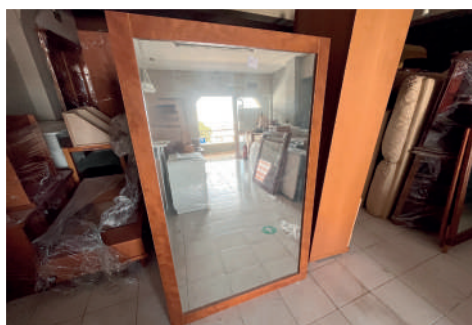

LOTES 141 a 175 · VERBAS 141 a 175

MOBILIÁRIO E ARTIGOS DE DECORAÇÃO

✓ DESCRIÇÃO DA COMBINAÇÃO DE VENDA 6

- Consola de madeira escura entalhada, com espelho e gaveta · 2 Estantes de madeira incompleta (faltam prateleiras, com potencial de restauro).
- Móvel de madeira clara, com 2 prateleiras · Móvel de madeira clara, sem puxadores (com potencial de restauro) · Móvel de madeira clara, com 3 portas (com potencial de restauro) Móvel de madeira clara, com tampo branco e 2 portas · Móvel de madeira branca, com 2 portas e detalhes dourados.
- Móvel de madeira branca, de 2 portas, sem puxadores · Móvel de madeira clara, de 2 portas, com prateleiras no interior (com potencial de restauro) · Móvel de madeira clara, com tampo em branco, de 2 portas, com prateleiras no interior (com potencial de restauro) · Móvel de madeira branca, com 2 portas (com potencial de restauro) · Móvel baixo de madeira clara (falta 1 prateleira) · 2 Móveis de madeira branca, com 2 portas, sem um puxadores (com potencial de restauro) · Móveis de madeira branca, com 2 e 3 portas.
- Móvel alto de madeira clara, com prateleira e 2 portas · Móvel pequeno de madeira escura, com 2 gavetas, sem puxadores · Móvel pequeno de madeira escura, com 2 gavetas · Móvel alto de madeira, com vidro, incompleto · Móvel de madeira escura, de 3 portas, sem puxadores · Móvel de madeira escura, com porta (com potencial de restauro).
- 2 Candeeiros de pé alto · 4 Candeeiros de teto em metal e abajur em vidro.
- 2 Prateleiras em madeira escura · Mesinha de cabeceira branca · 2 Mesas de centro em madeira · Roupeiro de madeira branca, com 2 portas (com potencial de restauro) Mesa de centro de madeira clara, com 2 gavetas pretas (apresenta alguns riscos) · Roupeiro de madeira clara, de 2 portas, 2 gavetas e 2 prateleiras (falta um puxador, com potencial de restauro).

📦 LOTES 141 a 175 · Valor Base: € 890,00

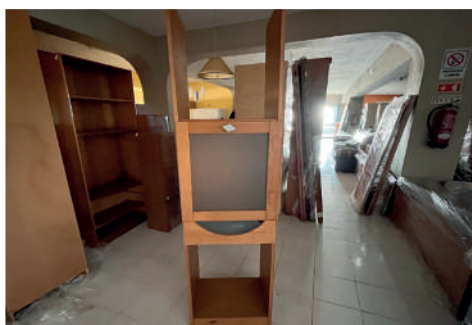

LOTES 176 a 210 · VERBAS 176 a 210

MOBILIÁRIO E ARTIGOS DE DECORAÇÃO

✓ DESCRIÇÃO DA COMBINAÇÃO DE VENDA 7

- Mesa de madeira clara redonda, com pé de metal · 2 Consolas de madeira clara · Cama de madeira escura entalhada (com potencial de restauro).
- 5 Mesinhas de cabeceira de madeira clara, madeira branca e madeira castanha, algumas com potencial de restauro.
- Tapete de entrada verde · 2 Estruturas de madeira de cadeirão (com potencial de restauro) · Roupeiro de madeira castanha, de 3 portas e 3 gavetas, desmontado · Sofá-cama, forrado a tecido (mola de sistema elevatório não funciona) · 2 Poltronas forradas a tecido, sem almofadas · Sofá laranja com motivos pretos (com potencial de restauro) · Sofá forrado a tecido bege de 2 lugares (com potencial de restauro).
- 4 Colchões viscoelásticos das marca SENSO e SOFT VISCO · 2 Colchões da marca SANA BED, 200X100 · 2 Colchões 198x090 · 2 Colchões da marca JOMOTEX · Colchão estampado sem marca visível.
- 2 Quadros de parede com desenhos · Quadro de parede com pintura e moldura de madeira · Quadro de parede floral, c/ moldura de madeira branca, castanha e fio dourado · Candeeiro de teto de plástico, em forma de bola.
- 10 Móveis madeira clara, de madeira branca, e de madeira castanha de vários formatos e tamanhos.

📦 LOTES 176 a 210 · Valor Base: € 1.345,00

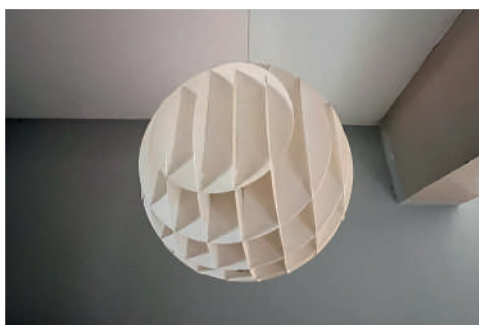

LOTES 211 a 245 · VERBAS 211 a 245

MOBILIÁRIO E ARTIGOS DE DECORAÇÃO

✓ DESCRIÇÃO DA COMBINAÇÃO DE VENDA 8

- 6 Almofadas de tecido, de diversas cores e formatos · 16 Almofadas de costas de cadeiras, de diversas cores e formatos · 2 Bancos forrados a pele sintética · Consola de madeira entalhada, com tampo de mármore.
- 2 Mesas de centro em pedra, com tampo de vidro · Mesa redonda pequena, de pés de ferro e tampo de vidro · 2 Lava-louças de alumínio, com escorredor · Consola de entrada, em madeira · Estante de madeira clara, com diversas divisórias (com potencial de restauro).
- Cama de madeira entalhada escura (desmontada) · Cama de madeira escura (desmontada).
- 12 Espelhos, com várias molduras, materiais e formatos.
- Caixilho de espelho em madeira lisa · 2 Estantes de madeira clara, de 4 gavetas e 2 prateleiras · 3 Suportes de casacos em madeira (1 deles com potencial de restauro e 1 deles em madeira clara) · Carrinho de chá em madeira, com tampo de vidro · 2 Caixas de madeira grandes · Vitrine de canto de madeira escura, com prateleiras em vidro e gaveta (falta a porta) · Diversas peças soltas de madeira para móveis.
- 4 Móveis madeira clara, de madeira branca, e de madeira castanha de vários formatos e tamanhos.

📦 LOTES 211 a 245 · Valor Base: € 1.132,00

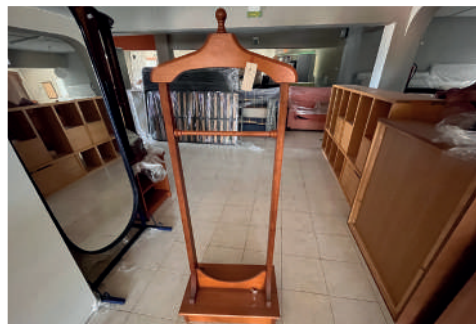

LOTES 246 a 280 • VERBAS 246 a 280

MOBILIÁRIO E ARTIGOS DE DECORAÇÃO

✓ DESCRIÇÃO DA COMBINAÇÃO DE VENDA 9

- Cama entalhada de madeira escura (com potencial de restauro) · Cama de madeira clara e ferro azul · Cama de ferro azul (incompleta) · Cama de ferro (faltam peças) · Sofá-cama de 3 lugares, ao xadrez e estrutura de madeira · Sofá de 3 lugares em tecido rosa (com potencial de restauro).
- 5 Cabeceiras de cama em ferro, de diversas cores · 10 Cabeceiras de cama em madeira de várias cores · Cabeceira de cama de madeira e ferro azul (com potencial de restauro) · Mesinha de cabeceira, em madeira de 4 gavetas.
- Espelho com moldura de madeira · 2 Alçapões de sommier clímax sem pés e usado · 2 Gavetas de madeira, sem puxadores · Aparador de madeira, com 3 gavetas e 2 portas em verde (com potencial de restauro) · 2 Bengaleiros em madeira antiga entalhada · Consola de madeira entalhada, com tampo branco.
- Candeeiro de teto, com 2 abajures branco e 1 azul · 2 Lâmpadas OSRAM 32W · 3 Lâmpadas OSRAM 22W.
- Estrado de cama · Diversas peças de madeira para cama.
- Móvel de madeira clara, com portas e prateleiras de vidro (prateleiras partidas) · Estrutura de portão elétrico.

📁 LOTES 246 a 280 • Valor Base: € 1.450,00



LOTES 281 a 315 · VERBAS 281 a 315

MOBILIÁRIO E ARTIGOS DE DECORAÇÃO

✓ DESCRIÇÃO DA COMBINAÇÃO DE VENDA 10

- 2 Sommier (incompletos faltam pés) · Espelho de pé, com estrutura em madeira · Móvel de madeira comprido (com potencial de restauro).
- 9 Camas de madeira de várias cores, algumas incompletas e em mau estado de conservação · 4 Camas de ferro de diversas cores: verde, branco e bordeaux (incompletas, e 1 delas com potencial de restauro).
- Cabeceiras de cama de ferro de diversas cores: preta, azul, branca e verde (2 delas com peça em falta) · 9 Cabeceiras de cama de madeira de várias cores (1 delas com potencial de restauro, 1 delas riscada).
- Espelho, com moldura em preto (com potencial de restauro).

📦 LOTES 281 a 315 · Valor Base: € 1.240,00



LOTES 316 a 350 • VERBAS 316 a 350

MOBILIÁRIO E ARTIGOS DE DECORAÇÃO

✓ DESCRIÇÃO DA COMBINAÇÃO DE VENDA 11

- Cama de ferro cor-de-rosa (incompleta, com potencial de restauro) · Cama de madeira clara (incompleta, apresenta alguns riscos).
- 5 Cabeceira de cama de madeira de várias cores, algumas com potencial de restauro) · Cabeceira de cama de ferro azul.
- Mesinha de cabeceira em madeira clara, de 2 gavetas e tampo de vidro (riscada) · Mesinha de cabeceira em madeira branca, de quatro gavetas e puxadores dourados (com potencial de restauro).
- Mesa de madeira clara (com potencial de restauro) · 2 Mesas de madeira clara (1 delas com abas, e 1 delas riscada) · Mesa de centro com pés em pedra e tampo de vidro · 2 Mesas com pés em metal e tampo de vidro (1 delas riscada) · Mesa de centro quadrada em madeira (riscada).
- Candeeiro de teto em ferro, com abajur em vidro · Candeeiro de pé alto em ferro (riscado) · Cômada de madeira (com potencial de restauro).
- 12 Móveis madeira clara, de madeira branca, de madeira castanha e ferro de vários formatos e tamanhos.
- Diversos ferros de camas · Estrutura de mesa em ferro azul · Árvore de Natal com estrutura de ferro · Cubo de parede em madeira azul · Sapateira de madeira branca, de 3 gavetas (com potencial de restauro) · Espelho de pé, com moldura de madeira oval.

📦 LOTES 316 a 350 • Valor Base: € 500,00



LOTES 351 a 385 • VERBAS 351 a 385

MOBILIÁRIO E ARTIGOS DE DECORAÇÃO

✓ DESCRIÇÃO DA COMBINAÇÃO DE VENDA 12

- 5 Cómodos de madeira de várias cores e tamanhos, algumas delas com potencial de restauro · Cómoda + mesinha de cabeceira em madeira clara (com potencial de restauro).
- Gaveta pequena de madeira · Colchão (com potencial de restauro) · Cama de madeira escura · 2 Mesinhas de cabeceira, em madeira escura · Baú em madeira branca · Mesa de centro em ferro, com tampo de vidro · Mesa de centro de madeira clara, com tampo com 2 vidros · Mesa de centro de madeira escura (com potencial de restauro).
- Sofá de pele sintética cinza · Sofá com estrutura em madeira de 1 lugar em amarelo-torrado (com alguns riscos) · Quadro, com fundo da bandeira do Reino Unido · Quadro ilustrativo, com a bandeira dos Estados Unidos · 5 Quadros ilustrativos, 1 deles com pedras e moldura de madeira.
- 2 Estruturas de madeira, com rodas · Estrutura de madeira de cama (com alguns riscos) · 2 Colunas de pedra pequenas · 2 Estantes em madeira branca (incompletas) · Estante em madeira clara (incompleta).
- 12 Móveis madeira clara, de madeira branca, e de madeira castanha de vários formatos e tamanhos.

📦 LOTES 316 a 350 • Valor Base: € 1.049,00



LOTES 386 a 420 · VERBAS 386 a 420

MOBILIÁRIO E ARTIGOS DE DECORAÇÃO

✓ DESCRIÇÃO DA COMBINAÇÃO DE VENDA 13

- Sofá-cama de 2 lugares, em tecido azul e amarelo (sem estrutura da cama) · 2 Sofás individuais, em tecido azul e amarelo · Sofá de 2 lugares em tecido, vermelho e preto · Sofá de 3 lugares em tecido floral verde e estrutura de madeira (com potencial de restauro) · Sofá de 3 lugares de tecido verde e amarelo, com estrutura em madeira (com potencial de restauro) · Sofá de tecido floral amarelo de 2 lugares, com assentos castanhos.
- Estrutura de sofá-cama · Poltrona em tecido de diversas cores, com estrutura de madeira · Sofá individual em tecido castanho · Sofá de 3 lugares, em tecido de diversas cores e estrutura em madeira.
- Base de cama em madeira escura (com potencial de restauro) · Roupeiro em madeira (desmontado) · Roupeiro de madeira de 2 portas em verde, com gaveta em rosa (com potencial de restauro) · Banco forrado a tecido verde.
- Cômada de madeira clara, de 3 gavetas e tampo de vidro · Cômada de madeira clara, de quatro gavetas e tampo de vidro (com potencial de restauro).
- Jogo de xadrez em madeira preta (com potencial de restauro) · Candeeiro de pé alto em ferro, com abajur em vidro · Espelho quadrado, com moldura em madeira · Espelho retangular, com moldura em madeira entalhada (com potencial de restauro) · Espelho com moldura de madeira para cômada.
- Candeeiro grande em ferro, com base de mármore e abajur em vidro · 6 Almofadas de sofá, de tecido ao xadrez verde e amarelo · 3 Almofadas de sofá, de diversas cores · 4 Colunas decorativas de pedra entalhada · 2 Espumas pequenas para almofadas e 2 grandes.
- Esponja cilíndrica amarela · Estante em madeira branca (desmontada, com potencial de restauro) · Estante de madeira escura, com prateleiras e porta de madeira clara · Estrutura de mesa de madeira branca sem tampo (pintura com potencial de restauro).
- Móvel cama em madeira branca (com potencial de restauro) · 2 Móveis pequenos de madeira escura de 3 gavetas, com gavetas em vermelho · Móvel pequeno em madeira escura, com 2 portas e gaveta · Móvel de madeira entalhada de parede, com prateleiras de vidro.

📦 LOTES 386 a 420 · Valor Base: € 1.051,00



LOTES 421 a 455 • VERBAS 421 a 455

MOBILIÁRIO E ARTIGOS DE DECORAÇÃO

✓ DESCRIÇÃO DA COMBINAÇÃO DE VENDA 14

- Cabeceira de cama de madeira com encosto em tecido · Mesinha de cabeceira de 3 gavetas, em madeira clara e uma gaveta, com pormenor em preto (com potencial de restauro).
- Mesinhas de cabeceira, em madeira, com potencial de restauro) · Secretária de madeira (com potencial de restauro) · Mesa quadrada de madeira clara · Estante alta, de madeira clara.
- Colchão da marca PIKOLIN (com potencial de restauro) · 3 Colchões sem marca visível · 18 Estrados de cama 2,00x1,80, 1,90x1,50, 1,35x1,80 · Almofada grande para sofá, cor-de-laranja.
- Espelho com moldura de madeira · Espelho com estrutura em madeira clara (com potencial de restauro) · 7 Espelhos de diversos formatos e tamanhos · 4 Espelhos com moldura em madeira e ferro, com várias cores (3 deles com potencial de restauro) Diversos vidros de vários tamanhos e formatos · 2 Esponjas grandes.
- Quadro ilustrativo · 2 Lâmpadas, 3 casquilhos e 2 calhas · 5 Candeeiros de teto em formato de bola em vidro com risca preta, 3 com risca roxa (faltam peças) · 16 Candeeiros de ferro azul · 2 Candeeiros de ferro com abajur de vidro e vidro de apoio (com potencial de restauro).
- Cerca de 40 suportes de ferro para velas, com suporte de vidro · 15 Suportes de ferro para velas, sem vidro.
- Móvel pequeno, em madeira clara (com potencial de restauro) · Móvel de madeira antigo em mau estado · Móvel de canto em madeira clara · Diversas partes para móveis.

📦 LOTES 421 a 455 • Valor Base: € 817,00



LOTES 456 a 490 • VERBAS 456 a 490

MOBILIÁRIO E ARTIGOS DE DECORAÇÃO

✓ DESCRIÇÃO DA COMBINAÇÃO DE VENDA 15

- Espelho com moldura de ferro (com potencial de restauro) · Espelho com moldura de madeira escura, retangular Espelho com moldura de ferro entalhado, oval · Espelho com moldura de ferro cinza · Espelho com moldura de ferro preto.
- 4 Espelhos retangulares, com moldura em madeira · 2 Espelhos com moldura em madeira escura e base de apoio.
- Berço de madeira branca (com potencial de restauro) · 4 Bancos em madeira bege, com assento forrado (com potencial de restauro).
- Mesa de ferro, com tampo de vidro (com potencial de restauro) · Consola de ferro, tampo e prateleira de vidro (com potencial de restauro) · Tampo redondo de mesa em madeira (com potencial de restauro).
- Cerca de 54 abajures, de diversos formatos e tamanhos · 7 Abajures, de diversos formatos e tamanhos · 27 candeeiros de vários formatos e materiais.
- Móvel de parede em madeira, com prateleiras · Diversas peças de mobiliário.

🏠 LOTES 456 a 490 • Valor Base: € 536,00



LOTES 491 a 525 · VERBAS 491 a 525

MOBILIÁRIO E ARTIGOS DE DECORAÇÃO

✓ DESCRIÇÃO DA COMBINAÇÃO DE VENDA 16

- 2 Candeeiros pequenos de ferro · 2 Candeeiros pequenos de ferro e abajur de vidro.
- Candeeiro pequeno com pé de mármore e abajur de tecido roxo · Candeeiro pequeno quadrado, com pé de tecido e abajur cinza · Candeeiro pequeno retangular, com pé de madeira e abajur rosa-choque.
- 19 Candeeiros pequenos com diferentes bases, abajures e formatos · Candeeiro pequeno de metal preto e abajur preto · Candeeiro pequeno, com base de metal e abajur em formato de bola branco · 2 Candeeiros pequenos em metal (com potencial de restauro) Candeeiro de metal azul com relógio · Candeeiro com base de mármore e abajur em lilás.
- 2 Bases de candeeiros, um verde e outro amarelo · 7 Bases de candeeiro em ferro · 2 Apliques · 2 Bases de candeeiros em metal.

🏠 LOTES 491 a 525 · Valor Base: € 187,00



LOTES 526 a 560 • VERBAS 526 a 560

MOBILIÁRIO E ARTIGOS DE DECORAÇÃO

✓ DESCRIÇÃO DA COMBINAÇÃO DE VENDA 17

- 18 Candeeiros de teto com diferentes bases, abajures e formatos · 2 Candeeiros alto sem preto (partidos) · 2 Candeeiros em ferro de pé alto, 1 com abajur de vidro laranja e outro com bolas brancas (faltam peças).
- Base de candeeiro com base quadrada em pedra · 4 Bases de candeeiros em metal · Suporte de vasos em ferro · Banco de madeira escura · 4 Apliques de madeira e vidro (1 deles de teto) · 2 Apliques de parede em pedra.
- Caixa com diverso material elétrico danificado · Cerca 20 candelabros de metal de três velas · 5 Lâmpadas de cozinha (1 com vidro partido).
- Impressora da marca "HP", modelo "OFFICEJET 4500 · Caixa com parafusos e terminais · 3 Extintores · Assento auto NANIA

📦 LOTES 281 a 315 • Valor Base: € 270,00

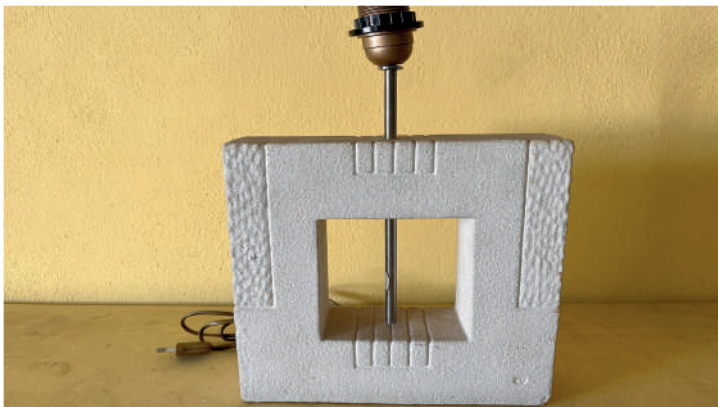

LOTES 561 a 595 • VERBAS 561 a 595

MOBILIÁRIO E ARTIGOS DE DECORAÇÃO

✓ DESCRIÇÃO DA COMBINAÇÃO DE VENDA 18

- 14 Candeeiros em ferro de pé alto com várias bases, cores e abajures (alguns com potencial de restauro)
- Candeeiro de ferro de parede, com abajur em vidro
- 14 candeeiros de teto com várias bases, cores e abajures.
- Mesa redonda em vidro, com suporte de pedra
- Tapete pequeno estampado em azul
- Bengaleiro de madeira com rodas.
- Aplique com abajur em vidro e base dourada
- Iluminação com focos.

 **LOTES 561 a 595 • Valor Base: € 340,00**



LOTES 596 a 630 • VERBAS 596 a 630

MOBILIÁRIO E ARTIGOS DE DECORAÇÃO

✓ DESCRIÇÃO DA COMBINAÇÃO DE VENDA 19

- 37 candeeiros de teto com várias bases, cores e abajures • Aplique de parede, com abajur de vidro azul • Lâmpadas de 13 (1 caixa apenas com 2 cabos).

📦 LOTES 596 a 630 • Valor Base: € 324,00



LOTES 631 a 665 • VERBAS 631 a 665

MOBILIÁRIO E ARTIGOS DE DECORAÇÃO

✓ DESCRIÇÃO DA COMBINAÇÃO DE VENDA 20

- 6 candeeiros de teto com várias bases, cores e abajures.
- Mesa de madeira clara e pés metálicos (com potencial de restauro) · Secretária de canto em madeira (com potencial de restauro) · Diversos varões de cortinados · 3 Molduras decorativas entalhadas em ferro · Aparador de madeira (com potencial de restauro).
- 23 Elementos decorativos (11 deles partidos) · Diversos abajures de vidro (alguns partidos) · Diversos abajures (com potencial de restauro) · Diversos Espelhos partidos · 5 Mesas de centro, de vários materiais (1 delas com potencial de restauro · Secretária de madeira branca, com quatro gavetas (faltam puxadores).
- Mesa em madeira clara, de sala de jantar (com potencial de restauro) · Moldura de madeira entalhada, para espelho de cómoda.
- 7 Espelhos de diversos formatos e materiais, 3 deles para cómoda, 1 deles partido e 1 deles em mau estado conservação.
- Móvel pequeno de pedra · Móveis de canto em madeira clara, com prateleiras · Móvel de casa de banho, com tampo de mármore (com potencial de restauro).

🏠 LOTES 631 a 665 • Valor Base: € 401,00

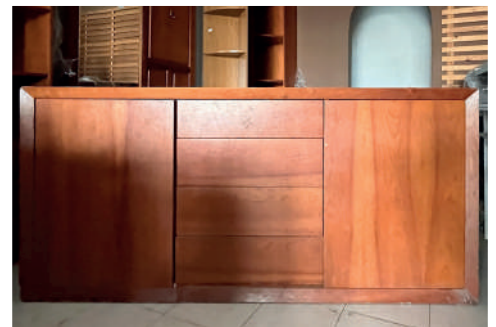

LOTES 666 a 681 • VERBAS 666 a 681

MOBILIÁRIO E ARTIGOS DE DECORAÇÃO

✓ DESCRIÇÃO DA COMBINAÇÃO DE VENDA 21

- 3 Espelhos com moldura de madeira (1 deles com potencial de restauro).
- Mesa de sala de madeira e ferro, com tampo de vidro (incompleta) · Mesa de sala em ferro branco, com tampo de vidro · Mesa de sala oval, em madeira e extensível (com potencial de restauro) · Mesa de sala oval, em madeira com gavetas (sem puxadores) · Mesa de vidro pequena, com 4 bancos.
- Sofá em tecido vermelho de 2 lugares (com potencial de restauro) · Estrutura de cama de sofá · Sofá cama de canto (com potencial de restauro).
- 2 Suportes de madeira para vasos · 2 Estantes pequenas, de canto em madeira entalhada · 2 Consolas de madeira entalhada, com tampo de mármore (falta um pé numa das consolas).
- Móvel pequeno de parede, em madeira entalhada · Suporte de revistas em madeira.

📁 LOTES 666 a 681 • Valor Base: € 300,00



CONDIÇÕES GERAIS DE LEILÃO ELETRÔNICO

Compete à LEILOSOC® garantir o regular desenvolvimento do Leilão Eletrónico, que se regula pelas seguintes condições gerais de venda:

A. REGISTO NO PORTAL DE LEILÕES LEILOSOC®

1. Os licitantes e possíveis arrematantes devem estar devidamente registados no portal da LEILOSOC® antes de efetuar qualquer licitação.

2. Na criação de conta na plataforma leilosoc.com devem constar todos os elementos de identificação necessários à faturação e/ou elaboração do Contrato-Promessa de Compra e Venda, como nome, morada/ sede, número de B.I./Cartão de Cidadão ou Certidão Permanente e NIF ou NIPC.

3. Após finalização do registo, será solicitada a confirmação da conta de e-mail. A confirmação é imprescindível para validar o e-mail solicitado e ser-lhe permitido licitar.

4. O licitante assume a veracidade dos dados facultados, bem como todas as obrigações e responsabilidades decorrentes de tal ato, nomeadamente de adquirir o(s) bem(ns) pelo valor que ofereceu, em conformidade com o estabelecido na lei e nestas Condições Gerais de Venda.

B. SOBRE OS BENS EM LEILÃO

5. Os bens (imóveis ou móveis sujeitos ou não a registo) são vendidos nas condições, estado físico e jurídico em que se encontram, pelo que a LEILOSOC® declina qualquer responsabilidade relativamente ao seu estado de conservação ou funcionamento. Se nada for informado em contrário, são transmitidos livres de ónus ou encargos, pessoas e bens.

6. O Dec-Lei 84/2021 – “Defesa do Consumidor” que regula os direitos do consumidor na compra e venda de bens, conteúdos e serviços digitais, por força do artigo 4.º n.º 1 alínea a) não se aplica às vendas efetuadas no âmbito da liquidação de ativos em processo de insolvência ou em processo executivo. É conferido carácter vinculativo às licitações efetuadas, ao licitante fica vedada a faculdade de requerer a anulação da sua licitação.

7. Todos os leilões eletrónicos são compostos por um período de visitas aos bens – em horário pré-definido ou por marcação. Quando o período de visitas é pré-definido, o horário e morada física em que os bens podem ser visitados estão divulgados na área do leilão eletrónico e/ou na área do bem. Quando o tipo de visitas é por marcação, deverá contactar a LEILOSOC®, de forma a agendar a visita. O comprador fica responsável pela vistoria do bem, não podendo a falta desta análise ser imputada à LEILOSOC®.

8. A venda dos imóveis nos processos de insolvência está dispensada, nos termos da lei, da apresentação de Licença de Utilização, Certificação Energética e da Ficha Técnica.

C. DURAÇÃO DO LEILÃO ELETRÔNICO

9. O leilão decorrerá no período publicitado na área do leilão, sendo constituído por uma data e hora de início e uma data e hora de fim.

10. Nos últimos 5 minutos de cada leilão, as novas licitações reiniciam a contagem decrescente em 5 minutos. Assim, por exemplo, se um leilão está agendado para terminar às 17:00, e acontece uma licitação às 16:58, o leilão prolonga-se, automaticamente, por mais 5 minutos, terminando às 17:03 e assim sucessivamente. O leilão termina quando mais nenhuma licitação é apresentada dentro do tempo restante.

11. Todos os bens em leilão estão identificados com um temporizador decrescente em horas, minutos e segundos.

D. FUNCIONAMENTO DO LEILÃO ELETRÔNICO

12. O licitante, ao licitar, assume a responsabilidade decorrente de tal ato, nomeadamente de adquirir o bem, pelo valor que ofereceu, em conformidade com o estabelecido na lei e nestas Condições Gerais de Venda.

13. Cada lote em leilão eletrónico, apresenta os seguintes valores:

13.1. Valor Base: valor atribuído ao bem ou ao conjunto dos bens que integram um determinado lote.

13.2. Valor Mínimo: valor correspondente a partir do qual o bem se considera vendido.

13.3. Valor de Abertura: valor a partir do qual serão aceites licitações com vista à venda do bem. Quando o valor das licitações realizadas for superior ao valor de abertura, mas inferior ao Valor Mínimo, cabe à Leiloeira decidir sobre a sua aceitação ou não, de acordo com a decisão do(a) Administrador(a) da Insolvência.

13.4. Licitação Atual: valor da licitação mais elevada, recebida até ao momento.

14. Os lances mínimos de licitação são de:

- € 50,00 para lotes com “Valor de Base” igual ou inferior a € 500,00;
- € 100,00 para lotes com “Valor de Base” de € 501,00 a € 5.000,00;
- € 500,00 para lotes com “Valor de Base” de € 5.001,00 a € 10.000,00;
- € 1.000,00 para lotes com “Valor de Base” de € 10.001,00 a € 50.000,00;
- € 2.000,00 para lotes com “Valor de Base” de € 50.001,00 a € 100.000,00;
- € 5.000,00 para lotes com “Valor de Base” de € 100.001,00 a € 250.000,00;
- € 10.000,00 para lotes com “Valor de Base” superior a € 250.000,00.

15. Os licitantes serão avisados, por email, caso surja uma licitação que supere a sua. A LEILOSOC® não se responsabiliza por eventuais atrasos na entrega do e-mail, dado que o serviço de entrega e receção do correio eletrónico não é de sua responsabilidade.

16. Todas as restantes licitações (que não venceram o leilão) são automaticamente arquivadas.

E. COMISSÕES PELOS SERVIÇOS PRESTADOS

17. Ao valor da venda acresce uma comissão pelos serviços prestados pela LEILOSOC® e IVA respetivo, cujo pagamento é da responsabilidade do comprador (seja o mesmo, particular, pessoa coletiva/sociedade, credor hipotecário, entidade bancária ou financeira, entidade com direito de preferência ou de opção e de remição), nomeadamente:

- Bens Imóveis:** 5% sobre o valor proposto e IVA respetivo (à taxa legal em vigor).
- Bens Móveis:** 10% sobre o valor proposto e IVA respetivo (à taxa legal em vigor).
- Quinhões Hereditários e Direitos (Usufrutos, Quotas, Meações,**

CONDIÇÕES GERAIS DE LEILÃO ELETRÔNICO

Ações e Outros): 10% sobre o valor proposto e IVA respetivo (à taxa legal em vigor).

d. Estabelecimento Comercial: 10% sobre o valor proposto e IVA respetivo (à taxa legal em vigor).

e. Arte: 15% sobre o valor proposto e IVA respetivo (à taxa legal em vigor).

f. Casos específicos serão indicados nas condições específicas do leilão e/ou na área de informação dedicada ao leilão eletrónico e/ou ao produto em concreto.

18. Em caso de adjudicação de um ou mais bens, o licitante será contactado após o término do leilão, de forma a proceder ao pagamento da comissão, dos bens e respetivo levantamento.

19. Nos casos em que o valor licitado, apesar de ser o mais elevado, é inferior ao valor de venda do bem, o licitante será oportunamente contactado a fim de lhe ser comunicada a posição da leiloeira.

F. PAGAMENTO DOS BENS

20. Bens Imóveis:

a. O arrematante e promitente-comprador pagará, com a Adjudicação/Arrematação, 10% do valor proposto, a título de sinal e princípio de pagamento, bem como o valor correspondente pelos serviços prestados pela leiloeira.

b. Os direitos preferência/remição de inquilino/remidor, estão sujeitos às presentes condições gerais de venda.

c. O remanescente do preço será pago na data da escritura de compra e venda, a realizar no prazo máximo de 30 dias.

d. Na eventualidade de existir o recurso ao financiamento bancário, terá o proponente/comprador o dever de informar, antecipadamente, a LEILOSOC® dessa necessidade, suportando os encargos relacionados com obtenção de toda a documentação exigida pela entidade bancária;

e. A escritura pública de compra e venda será agendada pelo Estabelecimento de Leilão, logo que toda a documentação indispensável para o efeito se encontre reunida e será realizada em local determinado pelo Sr(a). Administrador(a) da Insolvência, sendo regra geral, na área geográfica do seu domicílio profissional.

21. Se por motivos alheios à Leiloeira, a escritura de compra e venda não for celebrada – por decisão do Administrador da Insolvência ou por decisão judicial, nomeadamente em caso de irregularidade ou outro vício que seja impeditivo ou torne inválida ou ineficaz a venda – quaisquer quantias pagas pelo arrematante ser-lhe-ão devolvidas em singelo.

22. Bens Móveis:

a. Com a arrematação haverá lugar ao pagamento da totalidade do valor proposto e respetivo IVA;

e. No caso de aquisição de bens móveis sujeitos a registo (veículos/motociclos/embarcações), compete ao proponente/comprador o pagamento do(s) emolumento(s) referente(s) ao registo de propriedade, a seu favor, na Conservatória de Registo e/ou Capitania competente.

23. O não pagamento do preço, não levantamento dos bens ou desistência, terá as seguintes implicações:

a. A venda ser considerada sem efeito;

b. Não poder concorrer a nova venda;

c. Responder criminal e/ou civilmente pelos danos ou prejuízos causados;

d. Não reaver o valor pago a título de sinal.

e. Ser chamado a ressarcir a massa insolvente e a LEILOSOC®, pela diferença do valor que o respetivo bem móvel ou imóvel venha a ser adjudicado (aplica-se quando a adjudicação se efetue ao licitante anterior ou quando a adjudicação se concretize através de nova ação de venda).

G. MODALIDADES DE PAGAMENTO

24. Nos termos do disposto no Regulamento n.º 314/2018, de 25 de maio, dos Deveres Gerais para a Prevenção e Combate ao Branqueamento de Capitais e do Financiamento do Terrorismo (BC/FT), referente à Lei n.º 83/2017, de 18 de agosto, após a adjudicação dos bens licitados, o pagamento poderá ser feito através das seguintes modalidades:

a. Multibanco;

b. Transferência Bancária para o IBAN indicado no resumo das adjudicações;

c. Cheque endossado à Isegoria Capital, S.A.;

d. Numerário – proibido pagar ou receber em numerário em transações de qualquer natureza que envolvam montantes iguais ou superiores a € 3000,00, ou o seu equivalente em moeda estrangeira (Lei n.º 92/2017, de 22 de agosto).

H. LEGITIMIDADE NO ACESSO AO SERVIÇO

25. O leilão eletrónico não poderá ser utilizado por pessoas que não tenham capacidade jurídica plena para a celebração de contratos onerosos, não podendo, nomeadamente, ser utilizado por menores de dezoito anos.

26. A LEILOSOC®, não assume qualquer responsabilidade resultante do facto de os participantes não possuírem capacidade jurídica plena para venderem ou comprarem os produtos.

27. Os participantes no leilão deverão informar a LEILOSOC® de qualquer situação que limite a sua capacidade jurídica, considerando-se que, se nada for comunicado nesse sentido, será assumido que têm capacidade jurídica plena.

28. O participante do leilão obriga-se a manter confidencial a senha de acesso do leilão eletrónico e não poderá usar uma identificação de acesso de que não seja titular. O participante do leilão assume toda a responsabilidade pelas operações efetuadas através da utilização desse dado, ainda que por terceiros, com ou sem a sua autorização, assumindo ainda a responsabilidade pela não divulgação da senha de acesso.

29. A leiloeira poderá suspender o acesso ao portal sempre que este viole qualquer disposição legal ou qualquer disposição das presentes Condições Gerais de Venda ou dos seus anexos, bem como no caso de ser detetada qualquer atividade fraudulenta ou ligação a atividade fraudulenta promovida ou exercida pelo participante do leilão e relacionada com o leilão eletrónico.

30. Na eventualidade da conta de um participante do leilão ser suspensa ou cancelada, as obrigações assumidas por esse participante do leilão, nomeadamente a obrigação de pontual pagamento de quaisquer montantes em dívida e de conclusão de negócios a que se tenha proposto enquanto comprador, não se extinguem, devendo o participante do leilão cumprir tais obrigações.

I. RESPONSABILIDADE DO PARTICIPANTE DO LEILÃO

31. Na utilização do leilão eletrónico, o participante obriga-se a não adotar comportamentos que infrinjam a ordem jurídica vigente ou que

CONDIÇÕES GERAIS DE LEILÃO ELETRÔNICO

lesem interesses ou posições juridicamente protegidas, obrigando-se ainda a não perturbar ou degradar a qualidade do serviço.

32. O participante do leilão, compromete-se a observar todos os procedimentos indicados pela leiloeira para a correta utilização do leilão eletrônico e a pautar a sua atuação por elevados padrões de seriedade, prestando apenas informações verdadeiras e atualizadas.

33. Não é permitida a participação num leilão com intuítos especulativos, com o objetivo de promover o aumento ou a diminuição do preço do produto leiloadado, quer pelo lançamento de ofertas de compra ou de venda, quer pelo incitamento ou provocação do lançamento dessas ofertas, não sendo igualmente permitido, de forma alguma, manipular o processo de realização dos leilões ou influenciar o comportamento dos demais utilizadores do leilão eletrônico, bem como praticar qualquer ato que implique uma sobrecarga injustificada, ou que possa danificar ou interferir com o sistema informático do leilão eletrônico.

34. O participante do leilão não poderá utilizar qualquer programa informático, mecanismo ou processo manual de monitorização ou reprodução, total ou parcial, do conteúdo constante das páginas eletrônicas do leilão eletrônico, sem a autorização expressa, por escrito, da leiloeira.

35. O participante do leilão assume a responsabilidade pela conclusão das licitações realizadas através do leilão eletrônico, nomeadamente o de adquirir o bem pelo valor que ofereceu, bem como pelo cumprimento da respetiva legislação aplicável.

J. RESPONSABILIDADE DO ARREMATANTE/COMPRADOR

36. Bens Imóveis:

a. É da exclusiva responsabilidade do licitante o licenciamento do imóvel objeto de venda, caso seja imprescindível, não se responsabilizando a Massa Insolvente pelos seus encargos. A escritura pública de compra e venda será outorgada, independentemente da existência, ou não, de licença de utilização e/ou de certificado energético e/ou ficha técnica, visto que, ao abrigo da lei, o(a) Administrador(a) da Insolvência se encontra dispensado de apresentar, e que não inviabiliza a concretização do ato;

b. Na eventualidade de existir o recurso ao financiamento/crédito bancário, terá o proponente/promitente-comprador de informar, previamente, a LEILOSOC® dessa carência, sabendo previamente que terá de suportar os encargos relacionados com obtenção de toda a documentação exigida pela entidade bancária e sobre a qual o(a) Administrador(a) da Insolvência esteja dispensado(a) de apresentar, nomeadamente a referida na alínea anterior;

c. É da exclusiva responsabilidade do proponente/promitente-comprador assumir todos os custos inerentes à aquisição, nomeadamente os impostos aplicáveis.

37. Bens Móveis:

a. O licitante/participante do leilão, após a confirmação dos pagamentos necessários e a emissão do Título de Adjudicação, assume o encargo e a obrigatoriedade de efetuar a remoção/levantamento dos bens adquiridos, no local onde os mesmos se encontram, num prazo máximo de 10 dias, exceto se outro prazo for acordado com a imprescindível aprovação do(a) Administrador(a) da Insolvência;

b. O não cumprimento do prazo fixado para a remoção/levantamento dos bens determina a reversão dos bens, ou de parte dos bens que integrem o(s) lote(s), não removido(s)/levantado(s) e, conseqüente, regresso ao património da Massa Insolvente, com perda da totalidade do preço pago pelo(s) bem(ens) e sem direito a qualquer indemnização;

c. No decurso da remoção/levantamento dos bens, o serviço de guarda e vigilância dos mesmos e/ou das instalações fica a cargo, e é da exclusiva responsabilidade, do comprador, com o acompanhamento da LEILOSOC®.

d. O comprador compromete-se a proceder, unicamente, à remoção/levantamento dos bens constantes no lote adquirido, assim como, a não provocar qualquer dano nas instalações, assumindo inteira responsabilidade pelos eventuais estragos causados no edifício, nomeadamente nas divisórias, na iluminação, nos cabos e quadros elétricos, entre outros.

e. O comprador deverá manter toda a documentação existente nas instalações, e que não seja referente aos lotes removidos/levantados, intacta.

K. RESPONSABILIDADE DA LEILOSOC®

38. É da responsabilidade da LEILOSOC®:

a. A colocação de bens em leilão, bem como a informação introduzida no portal de leilões;

b. Assegurar o seu funcionamento, garantindo a confidencialidade da identificação dos licitantes.

39. Não é da responsabilidade da LEILOSOC®:

a. Prejuízos que resultem de falhas ou deficiências do portal de leilões ou das operações de manutenção do mesmo que ocorram por eventos imprevisíveis e insuperáveis, alheios à sua vontade ou controlo, que a impeçam, total ou parcialmente, definitiva ou temporariamente, de cumprir obrigações emergentes do contrato e/ou que resultem do incumprimento, mora ou cumprimento defeituoso que não sejam imputáveis, a título de dolo ou de culpa grave, à Leiloeira ou seus representantes, agentes, auxiliares ou quaisquer outras pessoas que esta utilize para cumprimento das obrigações;

b. Falhas ou ineficácia dos equipamentos eletrónicos utilizados pelos licitantes ou por divergências horárias desses dispositivos.

40. A LEILOSOC®, enquanto estabelecimento de leilão, reserva-se aos seguintes direitos:

a. Não adjudicar caso os valores obtidos sejam considerados insuficientes;

b. Cancelar ou suspender as vendas, quando estas ocorrerem de forma irregular;

c. Exigir, caso ache necessário, que os pagamentos sejam feitos em cheque visado;

d. Considerar sem efeito as arrematações que não forem sinalizadas nos termos do ponto 20, alínea a..

41. Atendendo à dificuldade da confirmação da identidade dos utilizadores da Internet, são da exclusiva responsabilidade do Licitante as declarações que presta, designadamente quanto à identificação do seu ou seus representados, qualidade e poderes.

42. A LEILOSOC® declina toda e qualquer responsabilidade pela autenticidade das marcas dos produtos/bens que se encontram em venda.

CONDIÇÕES GERAIS DE LEILÃO ELETRÓNICO

L. DADOS PESSOAIS - RGPD

43. A LEILOSOC® recolherá e procederá ao tratamento informático dos dados pessoais do participante do leilão, inserindo-os numa base de dados apropriada e pela qual será responsável.

44. Os dados pessoais fornecidos pelo participante do leilão serão utilizados exclusivamente para fins ligados à execução do respetivo contrato, bem como para atividades de informação e marketing da leiloeira.

45. O participante do leilão compromete-se a fornecer e a manter atualizados e verdadeiros os seus dados pessoais. Os dados pessoais respeitantes ao quadro de preenchimento obrigatório do formulário de adesão que se venham a apurar como sendo incorretos ou incompletos, constituem motivo para a imediata suspensão ou cessação da prestação do leilão eletrónico, bem como para a resolução do respetivo contrato.

M. NOTIFICAÇÕES

46. O participante do leilão concorda em receber as notificações relacionadas com o leilão eletrónico, incluindo eventuais alterações às presentes Condições Gerais de Venda, para a caixa de correio eletrónico associada ao seu registo.

N. LEI E FORO APLICÁVEL

47. A venda é efetuada nos termos do disposto no art.º 834 do Código do Processo Civil.

48. A LEILOSOC® está devidamente acreditada pelo D.L: n.º 155/2015 de 10 de agosto, portadora do seguro de responsabilidade civil no valor de € 200.000,00 Apólice n.º RC63465018 Fidelidade – Companhia de Seguros, S.A..

49. Nos termos do disposto no artigo 825.º n.º 1 c) do Código do Processo Civil, a falta de depósito do preço pode levar ao arresto em bens suficientes para garantir o valor em falta, acrescido das custas e despesas, sem prejuízo de PROCEDIMENTO CRIMINAL e sendo aquele, simultaneamente, executado no próprio processo para pagamento daquele valor e acréscimos.

50. Para todas as questões não reguladas expressamente nas presentes Condições Gerais de Venda aplicar-se-á a Lei Portuguesa.

A LEILOSOC®



**AS OPORTUNIDADES
DE SEMPRE, À DISTÂNCIA
DE UM CLIQUE OU DOIS!**

 **leiloes.pt**





EM CADA CLIQUE, UMA OPORTUNIDADE DE NEGÓCIO!

SE O TEMPO CONTAR, LICITE.

#LEILOESPT & #LEILOESELETRONICOS





LICITE GANHE REPITA

OPORTUNIDADES DE INVESTIMENTO!

#LEILOESPT & #LEILOESELETRONICOS



LEILOSOC®

WORLDWIDE

PORTUGAL



SERVIÇOS CENTRAIS

HEADQUARTERS

Porto Oporto
Rua D. João IV, 340
4000-298 Porto
+351 228 346 550*
707 297 297*
geral@leilosoc.com

SERVIÇOS ADMINISTRATIVOS

ADMINISTRATIVE SERVICES

Leiria
Urbanização Nova Leiria
Avenida 22 de Maio, 26; 1.º F
2415-396 Leiria
geral@leilosoc.com

CENTROS LOGÍSTICOS

BUSINESS LOGISTICS

LEILOSOC® Norte LEILOSOC® North
Rua da Estrada Velha, 820
4585-610 Recarei, Paredes
+351 225 193 200*
geral@leilosoc.com

LEILOSOC® Sul LEILOSOC® South

Rua C, 58
2685-012 Loures, Sacavém
geral@leilosoc.com

SERVIÇOS ADMINISTRATIVOS DIGITAIS

DIGITAL ADMINISTRATIVE SERVICES

Algarve
Açores Azores Island
Madeira Madeira Island
geral@leilosoc.com

ESPAÑA SPAIN

SERVIÇOS ADMINISTRATIVOS DIGITAIS

DIGITAL ADMINISTRATIVE SERVICES

Huelva
geral@leilosoc.com

ÁFRICA AFRICA

ANGOLA

Luanda
Rua da Revolução de Outubro
Maianga
+244 935 369 828
geral@leilosoc.com

CENTROS LOGÍSTICOS

BUSINESS LOGISTICS

LEILOSOC Angola
Estrada Luanda, Km 48
Catete, Luanda
geral@leilosoc.com

MOÇAMBIQUE MOZAMBIQUE

Maputo
Rua da Argélia, 244
+258 846 928 335
geral@leilosoc.com

SERVIÇOS ADMINISTRATIVOS DIGITAIS

DIGITAL ADMINISTRATIVE SERVICES

Madagáscar
Malawi
São Tomé e Príncipe
Cabo verde
geral@leilosoc.com

*Chamadas para a rede fixa nacional. Calls to the national fixed network.

**Chamadas através da rede fixa: 0,11€/minuto. Chamadas através da rede móvel: 0,16€/minuto.
Fixed line calls: €0.11/minute. Calls via mobile network: €0.16/minute.



NÃO PROCURE, **ENCONTRE!** DON'T SEARCH, **FIND!**

