

LEILOSOC[®]

WORLDWIDE

Maputo

LEILÃO ON-LINE

23 MAIO 2024



Material para construção · Máquina de Soldar · Contentores



INFORMAÇÕES GERAIS



23 Maio 10:00

[Clique aqui para ver online](#)



VISITAS

Datas: Dias úteis, de 17 a 22 de Maio, das 09:00 às 16:00
Endereço: Província de Maputo, Matola - Bairro de Tchumene
Mapa: <https://maps.app.goo.gl/wEFqZJLje7oBug2GA>

+INFO

Contacto: Sérgio Nhaca – 841320226 | geral@leilosoc.co.mz

HORA DE FIM E CAUÇÃO

LEILÃO	Link	HORA DE FIM	CAUÇÃO (MZN)
BCI01 - Lotes 1 a 20 - Diverso material para construção	Clique aqui	10:00	10 000,00
BCI02- Lotes 21 a 40 - Diverso Material	Clique aqui	10:30	10 000,00
BCI03 - Lotes 41 a 61 - Diverso material para construção	Clique aqui	11:00	10 000,00
BCI04 - Lotes 62 a 64 - Empilhador - Betoneira - Máquina de Soldar	Clique aqui	11:30	10 000,00
BCI05 -Lotes 65 a 67 - Contentores	Clique aqui	12:00	20 000,00
Caução para participar em todos os leilões			50 000,00

O pagamento da Caução pode ser realizado de uma das seguintes formas:

- Através de cheque visado, em nome de LEILOSOC, LDA
- Comprovativo de Depósito no BCI na conta nº 18510665310002
- Comprovativo de transferência para o NIB 000800008510665310292.

No caso de a proposta ser ultrapassada por outro cliente, a caução é devolvida.
Caso seja a licitação mais elevada, o valor da caução é descontado ao valor total a pagar.

PAGAMENTO DOS LOTES

- Ao valor do lote não acresce IVA
- Ao valor do lote acresce a comissão da leiloeira no valor de 10% e IVA respetivo.
- Os pagamentos devem ser realizados nos cinco dias úteis seguintes ao leilão.
- O não pagamento no prazo estipulado, de todos os lotes licitados, implica a perda do valor de caução.
- O levantamento dos lotes pode ser realizado após o bom pagamento e emissão dos documentos de venda
- Os lotes são vendidos “aonde estão, como estão”.

LEVANTAMENTO

- Após bom pagamento e emissão dos documentos de venda.



Inspecione os bens e forme a sua opinião de compra!



Utilize as licitações automáticas e deixe o sistema licitar por si!

Siga-nos no Telegram!

Todos os Leilões e Catálogos no Conforto do seu Telemóvel

[Entrar](#)

CANAL TELEGRAM

BCI01 - Lotes 1 a 20 - Diverso material para construção

TERMINA A 23 DE MAIO ÀS 10:00

LOTE 1

VERBA 8 | Andaimos

Três andaimes



Valor Base: MT 12 000,00

LOTE 2

VERBA 2 | Redes tubarão

Oitenta e duas redes tubarão



Valor Base: MT 41 000,00

LOTE 3

VERBA 3 | Rolos de arame

Vinte e dois rolos de arame



Valor Base: MT 8 800,00

LOTE 4

VERBA 6 | Balanças manuais

Cinco balanças manuais



Valor Base: MT 12 000,00

LOTE 5

VERBA 7 | Rolos de cabos aço

Cinco rolos de cabos aço, dimensões 3mm x 250.



Valor Base: MT 3 250,00

LOTE 6

VERBA 114 | Lava roupas plásticos

Dois lava roupas plásticos, com gaveta



Valor Base: MT 1 000,00

BCI01 - Lotes 1 a 20 - Diverso material para construção
TERMINA A 23 DE MAIO ÀS 10:00

LOTE 7

VERBA 9 | Rolos plásticos

Nove rolos plásticos



Valor Base: MT 10 000,00

LOTE 8

VERBA 12 | Blocos de vidro

Dezanove blocos de vidro



Valor Base: MT 6 650,00

LOTE 9

VERBA 15 | Rolos de borracha

Dois rolos de borracha



Valor Base: MT 2 000,00

LOTE 10

VERBA 16 | Esponjas de isolamento térmicos,

Dezoito esponjas de isolamento térmicos



Valor Base: MT 36 000,00

LOTE 11

VERBA 17 | Carrinha de mão

Uma carrinha de mão



Valor Base: MT 1 000,00

LOTE 12

VERBA 19 | Caleiras metálicas

Trinte caleiras metálicas



Valor Base: MT 9 000,00

BCI01 - Lotes 1 a 20 - Diverso material para construção

TERMINA A 23 DE MAIO ÀS 10:00

LOTE 13

VERBA 20 | Máquina de pressão_20t

Máquina de pressão de vinte toneladas



Valor Base: MT 1 500,00

LOTE 14

VERBA 22 | Chapas translúcidas

Cem chapas translúcidas

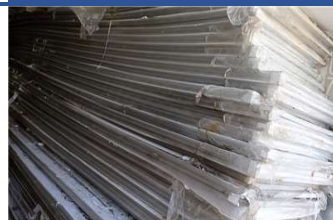

Valor Base: MT 10 000,00

LOTE 15

VERBA 116 | Ventiladores metálicos

Dois ventiladores metálicos



Valor Base: MT 2 000,00

LOTE 16

VERBA 26 | Chapas de zinco

Vinte e nove chapas de zinco



Valor Base: MT 5 800,00

LOTE 17

VERBA 30 | Botijas de pressão

Quinze botijas de pressão para eletro bomba



Valor Base: MT 8 500,00

LOTE 18

VERBA 32 | Tubos metálicos

Dezanove tubos metálicos, dimensões 2"X2.9MM



Valor Base: MT 8 500,00

BCI01 - Lotes 1 a 20 - Diverso material para construção
TERMINA A 23 DE MAIO ÀS 10:00

LOTE 19

VERBA 34 | Mangueiras flutuantes p/ piscina

Duas mangueiras flutuantes para piscina



Valor Base: MT 1 000,00

LOTE 20

VERBA 37 | Esponjas de isolamento térmicos

Seis esponjas de isolamento térmicos,



Valor Base: MT 21 000,00

BCI02- Lotes 21 a 40 - Diverso Material
TERMINA A 23 DE MAIO ÀS 10:30

LOTE 21

VERBA 38 | Candeeiros

Dois candeeiros.



Valor Base: MT 500,00

LOTE 22

VERBA 39 | Mantas de lã rocha

Seis mantas de lã rocha, VC



Valor Base: MT 6 000,00

LOTE 23

VERBA 40 | Tubos inox

Cento e trinta tubos inox, 6mm X 5m.



Valor Base: MT 65 000,00

LOTE 24

VERBA 42 | Barras de plástico, p/ prateleiras

Barras de plástico, para prateleiras



Valor Base: MT 1 000,00

LOTE 25

VERBA 43 | Desperdício têxtil em sacos

Vinte e três desperdício têxtil em sacos



Valor Base: MT 1 500,00

LOTE 26

VERBA 115 | Grelhas metálicas

Grelhas metálicas



Valor Base: MT 10 000,00

LOTE 27

VERBA 45 | Botijas de gás p/ serralharia

Três botijas de gás para serralharia



Valor Base: MT 18 000,00

BCI02- Lotes 21 a 40 - Diverso Material
TERMINA A 23 DE MAIO ÀS 10:30

LOTE 28

VERBA 46 | perfuradora Ryobi

Perfuradora de marca Ryobi, modelo DP-16



Valor Base: MT 7 500,00

LOTE 29

VERBA 48 | Rolos de cabos de aço

Vinte rolos de cabos de aço



Valor Base: MT 10 000,00

LOTE 30

VERBA 57 | Ripas de madeira

Ripas de madeira

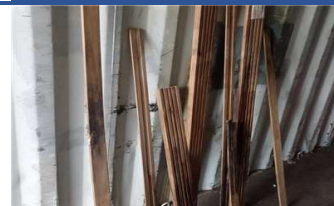

Valor Base: MT 2 000,00

LOTE 31

VERBA 59 | Tubos plásticos

Quarenta e um tubos plásticos, dimensões, 5m, 3m



Valor Base: MT 12 500,00

LOTE 32

VERBA 62 | Canaletes

Cerca de cento e oitenta Canaletes 7,5cm



Valor Base: MT 45 000,00

LOTE 33

VERBA 75 | Escadotes

Três escadotes



Valor Base: MT 9 000,00

LOTE 34

VERBA 77 | Calhas plásticas

Cerca de mil setecentas calhas plásticas



Valor Base: MT 170 000,00

BCI02- Lotes 21 a 40 - Diverso Material
TERMINA A 23 DE MAIO ÀS 10:30

LOTE 35

VERBA 79 | Tubos metálico quadrados

Nove tubos metálico quadrados



Valor Base: MT 6 750,00

LOTE 36

VERBA 80 | Máscara de soldar

Máscara de soldar



Valor Base: MT 1 000,00

LOTE 37

VERBA 81 | Enxadas

Sete enxadas



Valor Base: MT 1 050,00

LOTE 38

VERBA 83 | Rolos pretos

Onze rolos pretos, 2mx30m/L



Valor Base: MT 11 000,00

LOTE 39

VERBA 85 | Tubos plásticos

Vinte e quatro tubos plásticos



Valor Base: MT 9 600,00

LOTE 40

VERBA 86 | Redes de fibra

Cinquenta redes de fibra



Valor Base: MT 10 000,00

BCi03 - Lotes 41 a 61 - Diverso material para construção

TERMINA A 23 DE MAIO ÀS 11:00

LOTE 41

VERBA 88 | Profiles

Duzentos e noventa e cinco perfis, dimensões 3m



Valor Base: MT 87 000,00

LOTE 42

VERBA 89 | Profiles

Cento e noventa e oito perfis, dimensão 3m.



Valor Base: MT 57 000,00

LOTE 43

VERBA 90 | Calhas metálicas

Cento e cinquenta calhas metálicas



Valor Base: MT 15 000,00

LOTE 44

VERBA 91 | Profiles

Quarenta e seis perfis, referência EN14195 A1 U48, dimensões 0,55mm



Valor Base: MT 4 600,00

LOTE 45

VERBA 92 | Chapas metálica p/ prateleiras

Duzentos e sessenta chapas metálicas, para prateleiras



Valor Base: MT 26 000,00

LOTE 46

VERBA 93 | Rolos de tubos p/ canalização

Quatro rolos de tubos para canalização, dimensões 50 x 8 KG, e 40mm PN10



Valor Base: MT 12 000,00

LOTE 47

VERBA 97 | Estrutura metálica p/ prateleiras

Noventas estrutura metálica para prateleiras



Valor Base: MT 1 000,00

BCi03 - Lotes 41 a 61 - Diverso material para construção

TERMINA A 23 DE MAIO ÀS 11:00

LOTE 48

VERBA 98 | Garrafa de gás & de oxigênio.

Uma garrafa de gás e duas de oxigênio

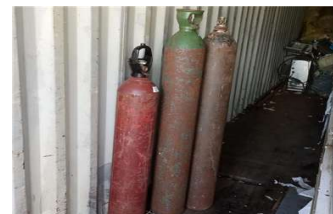

Valor Base: MT 18 000,00

LOTE 49

VERBA 99 | Uniões p/ tubos metálicos

Treze uniões para tubos metálicos



Valor Base: MT 975,00

LOTE 50

VERBA 100 | Chapas lisas

Vinte chapas lisas



Valor Base: MT 6 000,00

LOTE 52

VERBA 102 | Barras de alumínio

Cem barras de alumínio



Valor Base: MT 7 500,00

LOTE 53

VERBA 104 | Estruturas metálicas

Vinte e quatro peças. de estruturas metálicas



Valor Base: MT 12 000,00

LOTE 54

VERBA 105 | Rolo plástico

Um rolo plástico



Valor Base: MT 1 200,00

BCi03 - Lotes 41 a 61 - Diverso material para construção

TERMINA A 23 DE MAIO ÀS 11:00

LOTE 55

VERBA 106 | Estruturas metálicas p/ prateleiras

Catorze estruturas metálicas para prateleiras

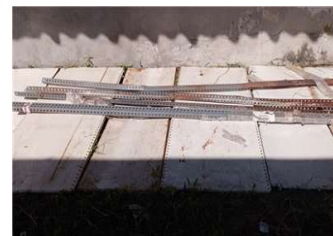

Valor Base: MT 7 000,00

LOTE 56

VERBA 107 | Tubos metálico finos

Doze tubos metálico finos



Valor Base: MT 2 400,00

LOTE 57

VERBA 108 | Tubos para canalização

Vinte e cinco tubos para canalização, dimensões 32mm



Valor Base: MT 6 250,00

LOTE 58

VERBA 109 | Profiles p/ tecto falso

Cerca de 190 profiles para tecto falso, dimensões 28X20X40 3000mm



Valor Base: MT 38 000,00

LOTE 59

VERBA 110 | Cabos de aço

Sete cabos de aço, 0,8mmx100m



Valor Base: MT 3 500,00

LOTE 60

VERBA 111 | Rolos de cabos de aço

Três rolos de cabos de aço, 0,6mmx25m



Valor Base: MT 1 500,00

BCi03 - Lotes 41 a 61 - Diverso material para construção

TERMINA A 23 DE MAIO ÀS 11:00

LOTE 61

VERBA 112 | Rolos de cabos de aço

Quatro rolos de cabos de aço, 16mmx50Mtrs e três dos seguintes tamanhos, 6x19+FC 10mm.



Valor Base: MT 1 800,00

BCI04 - Lotes 62 a 64 - Empilhador - Betoneira - Máquina de Soldar

TERMINA A 23 DE MAIO ÀS 11:30

LOTE 62

VERBA 1 | Máquina de soldar ESAB

Uma máquina de soldar, marca ESAB, modelo Mig C340 PRO



Valor Base: MT 19 500,00

LOTE 63

VERBA 44 | Betoneira

Betoneira sem motor.



Valor Base: MT 2 000,00

LOTE 64

VERBA 25 | Empilhadeira

Uma empilhadeira marca Mitsubishi.

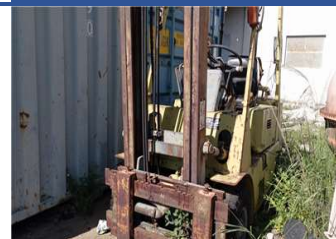

Valor Base: MT 18 000,00

BCIO5 -Lotes 65 a 67 - Contentores
TERMINA A 23 DE MAIO ÀS 12:00

LOTE 65

VERBA 117 | Contentor 40P

Um contentor de 40P



Valor Base: MT 141 000,00

LOTE 66

VERBA 118 | Contentor 40P

Um contentor de 40P



Valor Base: MT 141 000,00

LOTE 67

VERBA 119 | Contentor 40P

Um contentor de 40P



Valor Base: MT 141 000,00

Como fazer o registo em www.leilosoc.co.mz?

Para participar num leilão Online e efetuar a sua oferta através da Internet, necessita de estar registado.

Como fazer o Registo?

Através do seu computador (ou telefone) aceda a www.leilosoc.co.mz
De seguida, clique em “Entrar”:

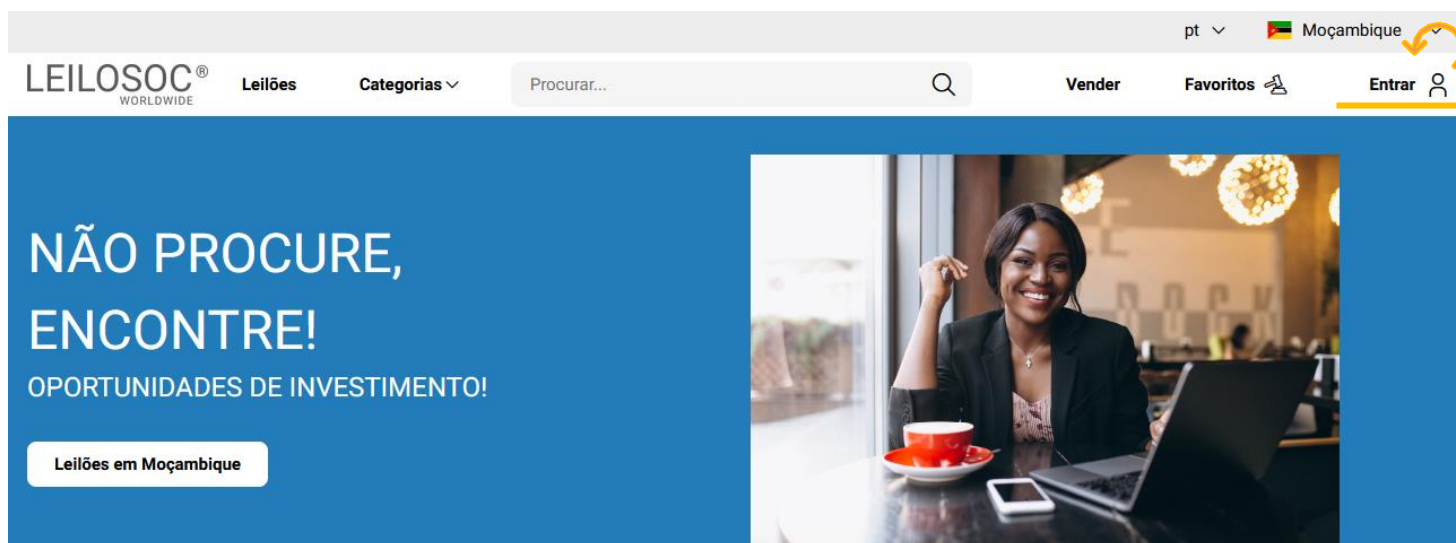

No passo seguinte, pode iniciar o registo com o seu login Google ou Microsoft, ou, introduzir os seus dados, clicando em **criar conta**:

Senha

Lembrar-me

Entrar

ou

Logins Sociais

Entrar com Microsoft

Entrar com Google

Autenticação.Gov

Novo por aqui? [Criar conta](#)

Preencha os seus dados e clique em “**Criar conta**”

LEILOSOC[®]

WORLDWIDE

Bem Vindo ao Mundo Digital Leilosoc®. Se já tiver uma conta registada, utilize a opção "Esqueceu-se da sua senha?", para recuperar a sua conta. Bons Negócios!

Endereço de e-mail

Endereço de e-mail

Senha

Senha

Senha

Introduza novamente a senha

Ao clicar em "Criar conta", leu e concordou com os [Termos e Condições](#) e [Política de privacidade](#)

Criar conta

Depois, aceda à sua conta de email e confirme... ... o seu endereço de email, clicando em “aqui”

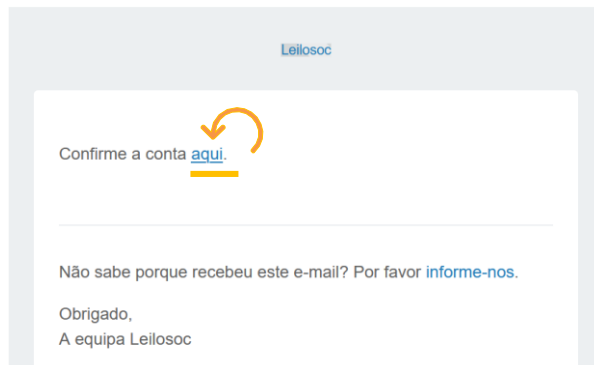

De seguida preencha os seus dados. Note que os campos marcados com “*” são obrigatórios:

Primeiro Nome*	Último Nome*
<input type="text"/>	<input type="text"/>
Data de Nascimento*	Número de telefone
<input type="text" value="dd / mm / aaaa"/>	<input type="text"/>

Terá de aceitar os termos e condições e, opcionalmente, receber a nossa newsletter para não perder nenhuma oportunidade!

Aceitar os [termos e condições](#)

Aderir à newsletter da Leilosoc

Se pretender licitar em nome de uma empresa, preencha os respetivos dados:

É empresa?

País do NIF Empresarial



NIF Empresa

Por último, para confirmar a sua identidade, introduza uma cópia do seu nuit ou em alternativa um documento de identificação. Seleccione o ficheiro no seu computador (ou telefone) e clique em “upload”

Tipos de ficheiros suportados: [.pdf, .jpg, .jpeg, .png, .gif](#)

Nenhum arquivo selecionado.

Para terminar o seu registo clique em “Guardar”

.pdf  

 **Guardar**

Bons negócios!

Necessita de ajuda? Contacte-nos! Temos todo o prazer em ajudar:
Isse Acácio +258 84 869 0941

Como Licitar?

Para participar num leilão Online e efetuar a sua oferta através da Internet, necessita de, em primeiro lugar, fazer o login em www.leilosoc.co.mz

Como fazer o Login?

Através do seu computador (ou telefone) aceda a www.leilosoc.co.mz
De seguida, clique em “Entrar”:

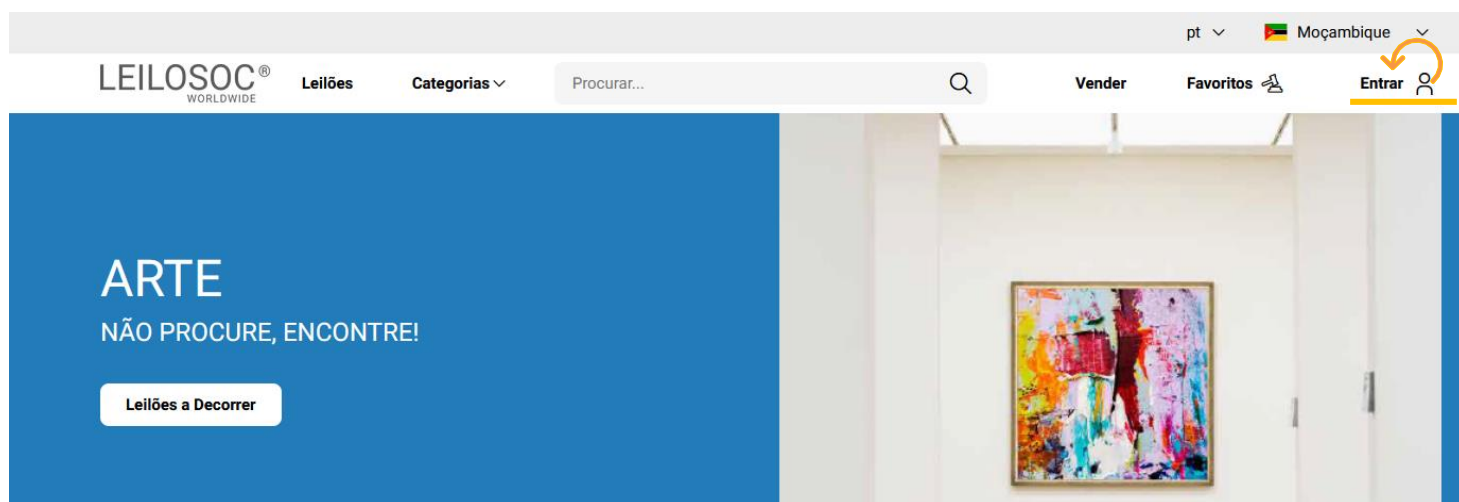

Introduza o seu endereço de email e a palavra-passe/password:

E-mail

Senha [Esqueceu-se da sua senha?](#)

Lembrar-me

Entrar

← Introduza o seu endereço de email

← Introduza a sua palavra-passe

← Por último, clique em “Entrar”

Repare, que depois de ter realizado o Login, o topo da página é alterado, mostrando o acesso à sua área pessoal.

pt Moçambique

LEILOSOC[®] WORLDWIDE Leilões Categorias Procurar...

Vender Favoritos Olá, David

A Minha Conta
As minhas licitações
Os meus leilões
Sair

SINTA A ADRENALINA DE GANHAR!
BOA ESTADIA NA NOSSA PLATAFORMA!

Consultar os Leilões:

Clique em “Leilões”:

pt Moçambique

LEILOSOC[®] WORLDWIDE Leilões Categorias Procurar...

Vender Favoritos Olá, David

VEÍCULOS
NÃO PROCURE, ENCONTRE!

Leilões a Decorrer

Nesta página tem acesso à listagem de leilões, para ver os lotes disponíveis, clique num dos leilões:

pt Moçambique

LEILOSOC[®] WORLDWIDE Leilões Categorias Olá, David

Maio 2023

Filtro 7 Resultados Ordenar por Data de fim

Total filtros: 0

Data de término

Categoria Qualquer

Subcategoria

 4 Lotes
Leilão Eletrónico

 16 Lotes
Leilão Eletrónico

 7 Lotes
Leilão Eletrónico

Utilize a barra de navegação do calendário para visualizar os leilões no mês atual e seguintes:

Maio 2023

Na página do leilão pode consultar todos os lotes, bastando clicar num deles para o consultar em detalhe.

Como se registar num leilão:

Para poder licitar num leilão tem, em primeiro lugar de se registar no leilão e prestar uma caução para poder licitar. A caução será devolvida se depois de participar no leilão não ganhar nenhum lote. Se ganhar um ou mais lotes, a caução será utilizada para o pagamento do mesmo.

Para se registar, clique em “Registar”:

Este Leilão exige um registo prévio.

Depois, aceite as condições de venda e clique em “Confirmar”:

Registo Prévio

Este leilão requer o seu registo prévio. Para validação do mesmo é obrigatório pagamento de caução. Verifique as Condições Gerais de Venda. Se está de acordo com as mesmas, marque um visto na caixa abaixo e clique no botão de registo.

Aceito as condições gerais de venda

Como Licitar:

Na página do lote, introduza a licitação que pretende:

Tenha em atenção a **data e hora de fim** do(s) lote(s) que está interessado. Na altura que o leilão termina, terá de estar a acompanhar as licitações, para o caso da sua licitação ser superada por outro licitante.

Valor Base – é o valor a partir do qual o lote se considera vendido. Ou seja, qualquer licitação igual ou superior ao valor base garante a compra do lote

Valor de Abertura – Valor a partir do qual pode licitar. Caso a maior licitação não atinja o valor base, não é garantida a venda do lote

Licitação Rápida – Pode utilizar um dos valores sugeridos e fazer a sua licitação (basta clicar no valor que pretende)

Licitação direta – Pode introduzir o valor que pretende e, depois, clicar em “Licitação”

Licitação Automáticas - Insira o valor máximo que pretende oferecer pelo lote e o sistema gere as licitações por si (até ao máximo do valor que indicou)

Exemplo (Licitações automáticas): Se fizer uma licitação automática de 300.000 MT, o sistema vai colocar a menor licitação possível (170.000); se outro licitante fizer uma licitação, por ex., de 180.000 – o sistema automaticamente, vai subir a licitação em seu nome e assim sucessivamente. Supondo que, no final do leilão, a licitação mais alta é sua, no valor de 250.000 – este será o valor de compra do lote (apesar de ter colocado 300.000)

Título do Lote

🕒 Termina em 49d 0h 14m 16s Leilão Eletrónico ⓘ

Licitação atual	Valor de Abertura 748.000,00 MT
768.000,00 MT	Valor Mínimo ---
	Valor base 1.100.000,00 MT

Licitação rápida

778.000,00 MT

788.000,00 MT

798.000,00 MT

Licitação directa

Valor MT

Licitação

Licitação automática

Valor MT

Licitação automática

Continuaremos a licitar por si até ao montante máximo que definiu, permitindo que esteja sempre um passo à frente dos outros licitantes.

Depois de introduzir a sua licitação, terá de a confirmar, clicando em “Confirmar”

Pretende efectuar a licitação?

Quase lá! Será que esta vai ser a licitação vencedora? Lembre-se, todas as licitações são vinculativas.

Tipo	Valor	IVA	Subtotal
Valor Licitação	788.000,00 MT	16,00 %	914.080,00 MT
Comissão (10%)	78.800,00 MT	16,00 %	96.924,00 MT

Total

1.011.004,00 MT

Cancelar

Confirmar



1. CONDIÇÕES DE VENDA EM ESTAB. DE LEILÃO

1.1. A venda é realizada, segundo as seguintes condições de venda.

1.2. Compete à Leiloeira garantir o regular desenvolvimento do leilão, designadamente através do cumprimento do disposto nas presentes CONDIÇÕES DE VENDA, que fazem parte integrante do dossier de venda.

1.3. Os Licitantes e possíveis arrematantes deverão estar devidamente registados antes de efectuar qualquer licitação.

1.4. Neste registo prévio deverão constar todos os elementos de identificação necessários à emissão da FACTURAÇÃO e/ou elaboração do CONTRATO DE COMPRA E VENDA, como sejam nome, morada, número de Bilhete ou documento equivalente e NUIT |Número Único de Identificação Tributária.

1.5. Ao proceder ao registo para leilão, o interessado está a declarar de forma expressa que conhece e aceita as presentes condições.

1.6. Ao licitar, o licitante assume todas as obrigações e responsabilidades decorrentes de tal acto, nomeadamente de adquirir o bem pelo valor que ofereceu, em conformidade com o estabelecido na lei e nestas condições de venda.

1.7. As licitações deverão ser feitas de forma clara, em voz alta e com a raquete bem visível, de modo a não suscitar dúvidas.

1.8. Os bens são vendidos no local, condições, estado físico e jurídico em que se encontram.

1.9. Presume-se que o arrematante conhece os bens, pelo que a LEILOSOC, LDA, declina qualquer responsabilidade relativamente ao seu estado de conservação ou funcionamento.

1.10. O incumprimento das condições gerais, a falta de pagamento, o não levantamento dos bens ou desistência, poderá ter as seguintes implicações:

- (i) A venda ser considerada sem efeito;
- (ii) Não poder concorrer a nova venda;
- (iii) Responder criminal e/ou civilmente pelos danos ou prejuízos causados.

1.11. A LEILOSOC LDA., enquanto estabelecimento de leilão, reserva-se aos seguintes direitos:

- (i) Não adjudicar, no caso dos valores obtidos serem considerados insuficientes.
- (ii) Exigir, caso ache necessário, que os pagamentos sejam feitos em cheque visado ou numerário.
- (iii) Considerar nulas as vendas não sinalizadas.
- (iv) Cancelar ou suspender as vendas, quando estas ocorram de forma irregular.

1.12. Serviços prestados pela LEILOSOC, LDA.:

- (i) 10% no caso dos BENS MÓVEIS e acrescido de 17% de IVA (sobre o valor da comissão).
- (ii) 5% no caso dos BENS IMÓVEIS e acrescido de 17% de IVA |sobre o valor da comissão).

1.13. No acto do registo é obrigatória a entrega do comprovativo de pagamento da caução (por transferência ou depósito) ou por cheque visado no valor de:

— Consultar nota informativa neste catálogo.

O qual será devolvido no final do leilão, caso o licitante não adquira nenhum lote.

2. BENS MOVEIS

2.1. O comprador pagará com a arrematação a totalidade do valor proposto, bem como o valor correspondente à prestação de serviços da leiloeira e respetivos.

2.2. Após boa cobrança do preço, o comprador assume a posse dos bens, ficando responsável pelo seu levantamento no prazo de 5 dias.

2. BENS IMÓVEIS

2.1. O arrematante e promitente-comprador pagará, com a arrematação e assinatura do contrato de compra e venda, 10% do valor proposto, a título de sinal e princípio de pagamento, bem como o valor correspondente pelos serviços prestados pela leiloeira.

2.2. O remanescente será pago na data da escritura, através de cheque visado.

CONTACTOS // CONTACTS

Moçambique

Mozambique

Maputo

Rua da Argélia, 244

+258 846 928 335

geral@leilosoc.co.mz

Angola

Luanda

Rua da Revolução de Outubro

Maianga

Centro Logístico LEILOSOC Angola

LEILOSOC Angola Business Logistics

Estrada Luanda, Km 48

Catete, Luanda

+244 935 369 828

Portugal

SERVIÇOS CENTRAIS // Headquarters

Porto // Oporto: Rua D. João IV, 340

4000-298 Porto

T. (+351) 228 346 550

Leiria: Urbanização Nova Leiria

Av. 22 de Maio, 26; 1.º F

2415-396 Leiria

Centro Logístico LEILOSOC SUL

LEILOSOC's South Business Logistics

Rua C, 58

2685-012 Loures, Sacavém

Centro Logístico LEILOSOC NORTE

LEILOSOC's North Business Logistics

Rua da Estrada Velha, 820

4585-610 Recarei, Paredes

T. (+351) 225 193 200

Açores // Azores: Rua Bento José Morais, 23

1.º Norte Dt.º

9500-772 Ponta Delgada

España // Spain

Centro Logístico LEILOSOC España

LEILOSOC Spain Business Logistics

Poligno La Barca, Nave 34; Calle C

21450 Cartaya, Huelva

geral@leilosoc.es

~

