

LEILOSOC[®]

WORLDWIDE

URFIC – Indústria de Ferragens, S.A. (562/24.7T8VIS)

LEILÃO PRESENCIAL

Dia 05 de junho de 2024, às 14h30

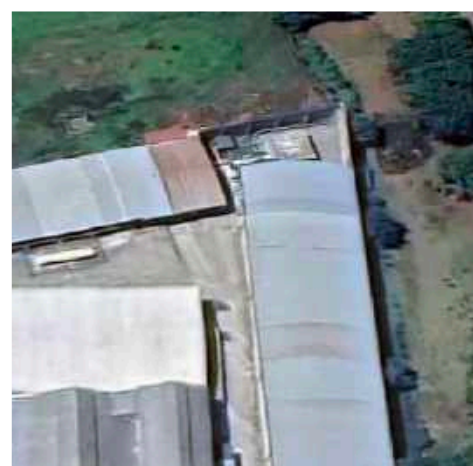

UNIDADE
INDUSTRIAL COM
+25.000,00 m²



INDÚSTRIA DE
FERRAGENS

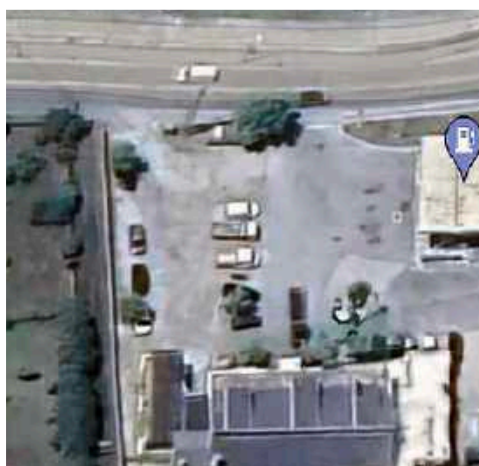

DADOS GERAIS



Leilão Presencial

PER	URFIC – Indústria de Ferragens, S.A.
Processo	562/24.7T8VIS – Tribunal Judicial da Comarca de Viseu - Juizo de Comércio de Viseu - Juiz 1
Administrador da Insolvência	Dr. José Augusto Machado Ribeiro Gonçalves
Descrição	Equipamentos para a Indústria de Ferragens
Modalidade de Venda	Venda em Estabelecimento de Leilão (Artigo n.º 834 do CPC)
Forma de Venda	Leilão Presencial
Data/ Hora	05 de junho de 2024, às 14h30
Local do Leilão	Nas Instalações — Rua Eduardo António Matos Coimbra · 3460-591 Tondela
Combinações de Venda	<ul style="list-style-type: none">· TOTALIDADE DOS LOTES;· LOTE A LOTE;· OUTRAS POSSÍVEIS.



Localização
Tondela



Lotes
339



Valor Base Total
€ 1 674 150,00



Valor Mínimo Total
€ 1 423 240,00

Visitas	Dia 29/05/2024 das 10h00 às 12h00 e das 14h30 às 16h30 Dia 04/06/2024 das 10h00 às 12h00 e das 14h30 às 16h30 Dia 05/06/2024 das 10h00 às 12h00
Morada	Rua Eduardo António Matos Coimbra · 3460-591 Tondela
+Informações	Pedro Campos · 913 976 393* // geral@leilosoc.com

NOTA INFORMATIVA:

- A adjudicação fica sujeita à apreciação dos valores obtidos entre as partes e o todo.
- Os itens constantes nesta relação de bens estão, até ao término do evento, sujeitos a alterações.

*Chamadas para a rede móvel nacional.

COMO PARTICIPAR

REGISTO NO LEILÃO PRESENCIAL

1. Os Licitantes e possíveis arrematantes deverão estar devidamente registados no Leilão Presencial antes de efetuar qualquer licitação. O Registo poderá ser efetuado das seguintes formas:

a. Registo Online – Caso já disponha de uma conta em Leilosoc.com, poderá efetuar o Registo Prévio na página do Leilão.

b. Registo Presencial – O seu registo no Leilão será efetuado no dia do leilão pelos colaboradores LEILOSOC®.

2. Neste registo devem constar todos os elementos de identificação necessários à emissão da **Faturação** e/ou elaboração do **Contrato Promessa Compra e Venda**, como nome, morada, número de C.C./ B.I. e número de identificação fiscal.

3. Procedendo ao registo para o Leilão Presencial, o interessado está a declarar de forma expressa que conhece e aceita as Condições Gerais de Venda.

PAGAMENTO DE CAUÇÃO

4. A caução tem o valor de € 1.000,00 (mil euros).

5. A caução deverá ser paga através de:

– Cheque à ordem de ISEGORIA CAPITAL, S.A. (LEILOSOC® Worldwide).

OU

– Transferência bancária a favor de ISEGORIA CAPITAL, S.A. (LEILOSOC® Worldwide) para o IBAN PT50 0033 0000 4521 1483 8850 5, e **enviar comprovativo até 24 horas antes do leilão.**

6. Após boa receção do comprovativo e respetiva confirmação do pagamento de caução, o registo prévio do licitante será aprovado para licitar exclusivamente neste Leilão Presencial.

7. A caução será devolvida no final do leilão, caso o licitante não tenha obtido a licitação mais alta em qualquer dos lotes em que tenha licitado no leilão.

LICITAR

8. Ao licitar, o licitante assume todas as obrigações e responsabilidades decorrentes de tal ato, nomeadamente de adquirir o bem pelo valor que ofereceu, em conformidade com o estabelecido na lei e nas Condições Gerais de Venda. de adquirir o bem pelo valor que ofereceu, em conformidade com o estabelecido na lei e nas Condições Gerais de Venda.

9. As licitações deverão ser feitas de forma clara, em voz alta e com a raquete bem visível, de modo a não suscitar dúvidas.

A LEILOSOC®

DESCRIÇÃO DOS BENS MÓVEIS

LOTE 1

VERBA 1 | Cestos · Caixas Metálicas

Lote constituído por: cestos e caixas metálicas



Valor Base: € 100,00

Valor Mínimo: € 85,00

LOTE 2

VERBA 2 | Motores · Transformadores · Prensa

Lote constituído por diversas máquinas fora de uso: motores, reductor, forno, 3 transportadores, transfer, prensa



Valor Base: € 3 000,00

Valor Mínimo: € 2 550,00

LOTE 3

VERBA 3 | Prensa

Marca: Arisa

Modelo: G-250-FST

Ano de fabrico: 2000

Nº de série: 250375774



Valor Base: € 15 000,00

Valor Mínimo: € 12 750,00

LOTE 4

VERBA 4 | Prensa · Forno

Prensa

Marca: Ficep PVS 180 · Nº de série: 0340

Forno

Marca: Maestri CT 2500 300 · Nº de série: 839.56

Ano de fabrico: 1993



Valor Base: € 20 000,00

Valor Mínimo: € 17 000,00

LOTE 5

VERBA 5 | Prensa · Forno

Prensa

Marca: Dellavia Cuneo · Nº de série: 1015159

Ano de fabrico: 1984

Forno

Marca: Maestri 2000 : Nº de série: 536124

Ano de fabrico: 1985



Valor Base: € 20 000,00

Valor Mínimo: € 17 000,00

DESCRIÇÃO DOS BENS MÓVEIS

LOTE 6

VERBA 6 | Prensa · Forno

Prensa

Marca: Dellavia Cuneo · Nº de série: 1015175

Ano de fabrico: 1987

Forno

Marca: Maestri 500 Pista · Nº de série: 845.69

Ano de fabrico: 1993



Valor Base: € 20 000,00

Valor Mínimo: € 17 000,00

LOTE 7

VERBA 7 | Prensa

Prensa



Valor Base: € 5 000,00

Valor Mínimo: € 4 250,00

LOTE 8

VERBA 8 | Prensa · Forno

Prensa

Marca: Ficep PVH Nº de série: 0353

Forno

Marca: Maestri 2000 · Nº de série: 669170

Ano de fabrico: 1988



Valor Base: € 20 000,00

Valor Mínimo: € 17 000,00

LOTE 9

VERBA 9 | Prensa · Forno

Prensa Marca: Ficep PVH · Nº de série: 0354

Forno

Marca: Maestri 2000 · Nº de série: 668169

Ano de fabrico: 1988



Valor Base: € 20 000,00

Valor Mínimo: € 17 000,00

LOTE 10

VERBA 10 | Prensa · Forno

Prensa

Marca: Ficep PVH · Nº de série: 0356

Forno

Marca: Maestri 2000 Spinta Nº de série: 521115

Ano de fabrico: 1985



Valor Base: € 20 000,00

Valor Mínimo: € 17 000,00

DESCRIÇÃO DOS BENS MÓVEIS

LOTE 11

VERBA 11 | **Suportes de Cavilha**

Suportes de Cavilha Quantidade: 54



Valor Base: € 1 000,00

Valor Mínimo: € 850,00

LOTE 12

VERBA 12 | **Serrote de Tesoura**

Serrote de tesoura

Marca: Ficep Codeb 28F

Nº de série: 22810



Valor Base: € 1 000,00

Valor Mínimo: € 850,00

LOTE 13

VERBA 13 | **Serrote**

Serrote

Marca: Adige CM500

Nº de série: 80127009

Ano de fabrico: 1988



Valor Base: € 1 000,00

Valor Mínimo: € 850,00

LOTE 14

VERBA 14 | **Serrote**

Serrote

Marca: Adige CM500



Valor Base: € 1 000,00

Valor Mínimo: € 850,00

LOTE 15

VERBA 15 | **Serrote**

Serrote

Marca: Adige CM500



Valor Base: € 1 000,00

Valor Mínimo: € 850,00

DESCRIÇÃO DOS BENS MÓVEIS

LOTE 16

VERBA 16 | **Serrote**

Serrote

Marca: Adige CM500

Ano de fabrico: 1987



Valor Base: € 1 000,00

Valor Mínimo: € 850,00

LOTE 17

VERBA 17 | **Serrote**

Serrote

Marca: Adige CM500

Ano de fabrico: 1988



Valor Base: € 1 000,00

Valor Mínimo: € 850,00

LOTE 18

VERBA 18 | **Bomba Combustível e Depósitos**

Lote constituído por: bomba combustível, depósitos, suportes de bidés, máquina de lavar



Valor Base: € 450,00

Valor Mínimo: € 385,00

LOTE 19

VERBA 19 | **Prensa · Forno**

Prensa

Marca: Ficep PVS · Nº de série 0404

Forno

Marca: Maestri CT 2500 300 · Nº de série: 82552

Ano de fabrico: 1992



Valor Base: € 25 000,00

Valor Mínimo: € 21 250,00

LOTE 20

VERBA 20 | **Prensa · Forno**

Prensa

Marca: Ficep PVS · Nº de série: 0407

Forno

Marca: Maestri CT 2200 350 · Nº de série: 77936

Ano de fabrico: 1991



Valor Base: € 25 000,00

Valor Mínimo: € 21 250,00

DESCRIÇÃO DOS BENS MÓVEIS

LOTE 21

VERBA 21 | Prensa · Forno

Prensa

Marca: Ficep PVS · Nº de série: 0377

Forno

Marca: Maestri CT 2300 220 · Nº de série: 80145

Ano de fabrico: 1992



Valor Base: € 25 000,00

Valor Mínimo: € 21 250,00

LOTE 22

VERBA 22 | Prensa · Forno

Prensa

Marca: Ficep PVS · Nº de série: 0406

Forno

Marca: Maestri CT 2500 220 · Nº de série: 84353

Ano de fabrico: 1993



Valor Base: € 25 000,00

Valor Mínimo: € 21 250,00

LOTE 23

VERBA 23 | Prensa · Forno

Prensa

Marca: Ficep PVS · Nº de série: 0405

Forno

Marca: Maestri CT 2500 220 · Nº de série: 83054

Ano de fabrico: 1992



Valor Base: € 25 000,00

Valor Mínimo: € 21 250,00

LOTE 24

VERBA 24 | Cestos · Máquina Lavar Chão · Bidões · Máquina

Lote composto por: cestos em ferro, máquina de lavar chão Comac, bidões, máquina



Valor Base: € 900,00

Valor Mínimo: € 765,00

LOTE 25

VERBA 25 | Caixas em Ferro

Lote de caixas em ferro



Valor Base: € 100,00

Valor Mínimo: € 85,00

DESCRIÇÃO DOS BENS MÓVEIS

LOTE 26

VERBA 26 | **Balança**

Balança de 1.000kg

Marca: Barcelbal



Valor Base: € 150,00

Valor Mínimo: € 130,00

LOTE 27

VERBA 27 | **Balança**

Balança de 150kg

Marca: Barcelbal BCA

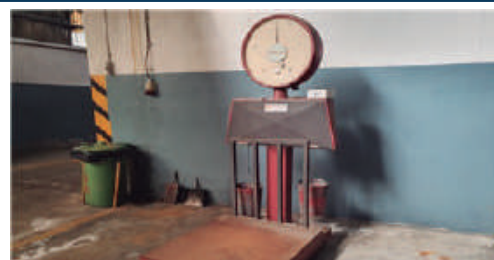

Valor Base: € 150,00

Valor Mínimo: € 130,00

LOTE 28

VERBA 28 | **Porta paletes**

Porta paletes manual



Valor Base: € 50,00

Valor Mínimo: € 45,00

LOTE 29

VERBA 29 | **Cestos em Ferro**

Lote de cestos em ferro



Valor Base: € 500,00

Valor Mínimo: € 425,00

LOTE 30

VERBA 30 | **Máquina Secar por Vibração a Seco Rosler**

Máquina de secar por vibração a seco

Marca: Rosler ST-40 TMS

Nº de série: WO-3442/01

Ano de fabrico: 2001



Valor Base: € 7 500,00

Valor Mínimo: € 6 375,00

DESCRIÇÃO DOS BENS MÓVEIS

LOTE 31

VERBA 31 | **Máquina Secar por Vibração a Seco Rosler**

Máquina de secar por vibração a seco

Marca: Rosler ST-40 TMS

Nº de série: WO-3442/01 Nº1

Ano de fabrico: 2001



Valor Base: € 7 500,00

Valor Mínimo: € 6 375,00

LOTE 32

VERBA 32 | **Máquina Secar por Vibração a Seco Rosler**

Máquina de secar por vibração a seco

Marca: Rosler ST-40 TMS

Nº de série: WO-3442/01-Nº3

Ano de fabrico: 2001

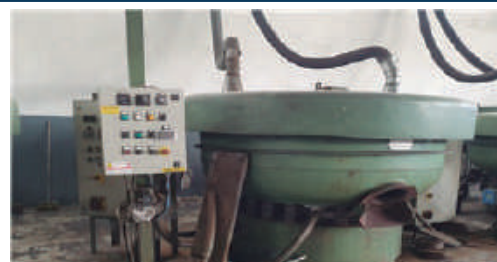

Valor Base: € 7 500,00

Valor Mínimo: € 6 375,00

LOTE 33

VERBA 33 | **Máquina Secar por Vibração a Seco Rosler**

Máquina de secar por vibração a seco

Marca: Rosler ST-40 TMS

Nº de série: WO-2852/01

Ano de fabrico: 2001



Valor Base: € 7 500,00

Valor Mínimo: € 6 375,00

LOTE 34

VERBA 34 | **Máquina Secar por Vibração a Seco Rosler**

Máquina de secar por vibração a seco

Marca: Rosler ST-40 TMS

Nº de série: WO-3336/01

Ano de fabrico: 2001



Valor Base: € 7 500,00

Valor Mínimo: € 6 375,00

LOTE 35

VERBA 35 | **Máquina Secar por Vibração a Seco Rosler**

Máquina de secar por vibração a seco

Marca: Rosler ST-40 TMS

Nº de série: WO-3337/01

Ano de fabrico: 2001



Valor Base: € 7 500,00

Valor Mínimo: € 6 375,00

DESCRIÇÃO DOS BENS MÓVEIS

LOTE 36

VERBA 36 | **Aspirador**

Aspirador

Marca: Delta Neu, Jetpack B 135 SANS Treme

Nº de série: 38115350

Ano de fabrico: 2001



Valor Base: € 1 750,00

Valor Mínimo: € 1 490,00

LOTE 37

VERBA 37 | **Separador por Vibração Tecnofinish**

Separador por vibração

Marca: Tecnofinish, UNITA-SEPAN

Nº de série: 9023556-2

Ano de fabrico: 1991



Valor Base: € 1 000,00

Valor Mínimo: € 850,00

LOTE 38

VERBA 38 | **Cestos em Ferro**

Lote de cestos em ferro



Valor Base: € 750,00

Valor Mínimo: € 640,00

LOTE 39

VERBA 39 | **Compressor**

Compressor



Valor Base: € 100,00

Valor Mínimo: € 85,00

LOTE 40

VERBA 40 | **Empilhador**

Empilhador

Marca: Caterpillar 20

Modelo: DP20K

Horas: 10.358

Nº de série: ET18B-67561

Ano de fabrico: 2002



Valor Base: € 3 250,00

Valor Mínimo: € 2 765,00

DESCRIÇÃO DOS BENS MÓVEIS

LOTE 41

VERBA 41 | **Cestos em Ferro**

Lote de cestos em ferro



Valor Base: € 1 200,00

Valor Mínimo: € 1 020,00

LOTE 42

VERBA 42 | **Empilhador**

Empilhador

Modelo: V35D

Horas: 9172



Valor Base: € 2 750,00

Valor Mínimo: € 2 340,00

LOTE 43

VERBA 43 | **Bidões · Peças Diversas · Porta Paletes · Bancada**

Lote constituído por: bidões, peças, ferros, porta paletes manual, escadote, macaco hidráulico, bancada



Valor Base: € 500,00

Valor Mínimo: € 425,00

LOTE 44

VERBA 44 | **Máquina Jato de Areia**

Máquina de jato de areia

Marca: Norblast

Modelo: FN 31

Nº de série: 2420

Ano de fabrico: 1997



Valor Base: € 300,00

Valor Mínimo: € 255,00

LOTE 45

VERBA 45 | **Equipamento Industrial**

Lote constituído por: compressor, cobre, polis, molas, óleos, estantes

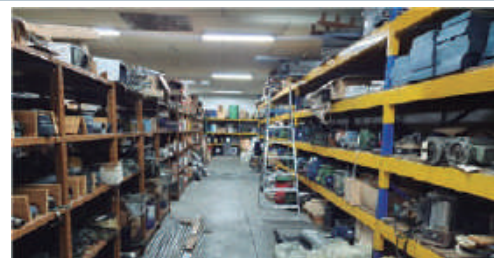

Valor Base: € 20 000,00

Valor Mínimo: € 17 000,00

DESCRIÇÃO DOS BENS MÓVEIS

LOTE 46

VERBA 46 | **Máquina Lavar Peças**

Máquina Lavar Peças



Valor Base: € 150,00

Valor Mínimo: € 130,00

LOTE 47

VERBA 47 | **Máquina Lavar Peças**

Máquina de lavar peças

Marca: Teijo



Valor Base: € 150,00

Valor Mínimo: € 130,00

LOTE 48

VERBA 48 | **Equipamento Industrial**

Lote composto por: bancada com torno, 2 rebarbadeiras, esmeril Mape, maçarico, forja e forno



Valor Base: € 350,00

Valor Mínimo: € 300,00

LOTE 49

VERBA 49 | **Forno Friportus · Aparelho Soldar**

Lote composto por: forno Friportus, aparelho soldar Fronius Trans TIG TT140



Valor Base: € 350,00

Valor Mínimo: € 300,00

LOTE 50

VERBA 50 | **Equipamento Industrial**

Lote composto por: serrote de fita Starret, aparelho de soldar, serrote de fita e carrinho



Valor Base: € 500,00

Valor Mínimo: € 425,00

DESCRIÇÃO DOS BENS MÓVEIS

LOTE 51

VERBA 51 | Equipamento Industrial

Lote composto por: diversos ferros, peças e acessórios, escadote, carrinho, aparelho de soldar, bancada com torno



Valor Base: € 250,00

Valor Mínimo: € 215,00

LOTE 52

VERBA 52 | Fresadora Mecânica

Fresadora mecânica

Marca: Induma



Valor Base: € 500,00

Valor Mínimo: € 425,00

LOTE 53

VERBA 53 | Máquina Furar

Máquina de furar

Marca: EFI



Valor Base: € 250,00

Valor Mínimo: € 215,00

LOTE 54

VERBA 54 | Máquina Furar

Máquina de furar

Marca: EFI



Valor Base: € 250,00

Valor Mínimo: € 215,00

LOTE 55

VERBA 55 | Máquina Furar

Máquina de furar

Marca: EFI



Valor Base: € 250,00

Valor Mínimo: € 215,00

DESCRIÇÃO DOS BENS MÓVEIS

LOTE 56

VERBA 56 | **Serra de fita**

Serra de fita



Valor Base: € 250,00

Valor Mínimo: € 215,00

LOTE 57

VERBA 57 | **Retificadora Plana**

Retificadora Plana

Marca: Minini

Nº de série: 713

Modelo: 4.6



Valor Base: € 1 500,00

Valor Mínimo: € 1 275,00

LOTE 58

VERBA 58 | **Prensa**

Prensa



Valor Base: € 300,00

Valor Mínimo: € 255,00

LOTE 59

VERBA 59 | **Furadora Radial**

Furadora Radial

Marca: Heckert

Nº de série: 896629



Valor Base: € 1 000,00

Valor Mínimo: € 850,00

LOTE 60

VERBA 60 | **Pantógrafo**

Pantógrafo

Marca: Deckel

Modelo: KF 12

Nº de série: 3200-0825



Valor Base: € 600,00

Valor Mínimo: € 510,00

DESCRIÇÃO DOS BENS MÓVEIS

LOTE 61

VERBA 61 | Torno

Torno

Marca: Jacinto Ramos

Modelo: T5.15/12

Nº de série: 5290/2042

Ano de fabrico: 1988



Valor Base: € 1 200,00

Valor Mínimo: € 1 020,00

LOTE 62

VERBA 62 | Torno

Torno

Marca: Harrison

Modelo: M500



Valor Base: € 3 000,00

Valor Mínimo: € 2 550,00

LOTE 63

VERBA 63 | Torno Mecânico

Torno mecânico

Marca: Graziano

Modelo: Sag12



Valor Base: € 2 000,00

Valor Mínimo: € 1 700,00

LOTE 64

VERBA 64 | Fresadora

Fresadora

Marca: Anayak



Valor Base: € 900,00

Valor Mínimo: € 765,00

LOTE 65

VERBA 65 | Torno

Torno

Marca: Blin

Modelo: BL-Z0640

Nº de série: 18071701

Ano de fabrico: 2018



Valor Base: € 4 500,00

Valor Mínimo: € 3 825,00

DESCRIÇÃO DOS BENS MÓVEIS

LOTE 66

VERBA 66 | **Afiador Lâminas**

Afiador de lâminas

Marca: Hau



Valor Base: € 500,00

Valor Mínimo: € 425,00

LOTE 67

VERBA 67 | **Prensa**

Prensa

Marca: Lizuan



Valor Base: € 7 500,00

Valor Mínimo: € 6 375,00

LOTE 68

VERBA 68 | **Equipamento Industrial**

Lote composto por: bancadas de trabalho e ferramentas



Valor Base: € 750,00

Valor Mínimo: € 640,00

LOTE 69

VERBA 69 | **Fresadoras Mecânicas**

2 Fresadoras mecânicas

Marca: ACME



Valor Base: € 500,00

Valor Mínimo: € 425,00

LOTE 70

VERBA 70 | **Máquina Gravação**

Máquina de gravação

Marca: Silka Key Marker 2000

Nº de série: 10188551141708



Valor Base: € 500,00

Valor Mínimo: € 425,00

DESCRIÇÃO DOS BENS MÓVEIS

LOTE 71

VERBA 71 | **Máquina Fazer Chaves**

Máquina de fazer chaves

Marca: Key Maker



Valor Base: € 1 000,00

Valor Mínimo: € 850,00

LOTE 72

VERBA 72 | **Centro Maquinação Transfer**

Centro de maquinação transfer

Marca: Riello

Nº de série: 168212



Valor Base: € 20 000,00

Valor Mínimo: € 17 000,00

LOTE 73

VERBA 73 | **Centro Maquinação Transfer**

Centro de maquinação transfer

Marca: Riello



Valor Base: € 20 000,00

Valor Mínimo: € 17 000,00

LOTE 74

VERBA 74 | **Centro Maquinação Transfer**

Centro de maquinação transfer

Marca: Riello

Nº de série 24291

Ano de fabrico: 1988



Valor Base: € 20 000,00

Valor Mínimo: € 17 000,00

LOTE 75

VERBA 75 | **Máquinas de Furar**

3 Máquinas de furar



Valor Base: € 750,00

Valor Mínimo: € 640,00

DESCRIÇÃO DOS BENS MÓVEIS

LOTE 76

VERBA 76 | Forno

Forno



Valor Base: € 250,00

Valor Mínimo: € 215,00

LOTE 77

VERBA 77 | Máquinas Diversas

Lote composto por: máquinas diversas



Valor Base: € 500,00

Valor Mínimo: € 425,00

LOTE 78

VERBA 78 | Torno Automático

Torno automático

Marca: Mupem

Modelo: TB 36

Nº de série: 233

Ano de fabrico: 1987



Valor Base: € 1 250,00

Valor Mínimo: € 1 065,00

LOTE 79

VERBA 79 | Torno Automático

Torno automático

Marca: Mupem

Modelo: TR 26

Nº de série: 1284

Ano de fabrico: 1987



Valor Base: € 1 250,00

Valor Mínimo: € 1 065,00

LOTE 80

VERBA 80 | Centro Maquinação Transfer

Centro de maquinação transfer

Marca: Riello



Valor Base: € 20 000,00

Valor Mínimo: € 17 000,00

DESCRIÇÃO DOS BENS MÓVEIS

LOTE 81

VERBA 81 | **Centro Maquinação Transfer**

Centro de maquinação transfer

Marca: Riello

Nº de série: 166348



Valor Base: **€ 20 000,00**

Valor Mínimo: **€ 17 000,00**

LOTE 82

VERBA 82 | **Centro Maquinação Transfer**

Centro de maquinação transfer

Marca: Riello

Nº de série: 166349



Valor Base: **€ 20 000,00**

Valor Mínimo: **€ 17 000,00**

LOTE 83

VERBA 83 | **Balancé**

Balancé



Valor Base: **€ 650,00**

Valor Mínimo: **€ 555,00**

LOTE 84

VERBA 84 | **Prensa**

Prensa



Valor Base: **€ 650,00**

Valor Mínimo: **€ 555,00**

LOTE 85

VERBA 85 | **Prensa**

Prensa

Marca: EH 85

Nº de série: 001



Valor Base: **€ 650,00**

Valor Mínimo: **€ 555,00**

DESCRIÇÃO DOS BENS MÓVEIS

LOTE 86

VERBA 86 | Prensa

Prensa



Valor Base: € 650,00

Valor Mínimo: € 555,00

LOTE 87

VERBA 87 | Secador Centrífugo

Secador centrífugo



Valor Base: € 500,00

Valor Mínimo: € 425,00

LOTE 88

VERBA 88 | Balancé

Balancé

Marca: Fervaljo



Valor Base: € 650,00

Valor Mínimo: € 555,00

LOTE 89

VERBA 89 | Balancé

Balancé



Valor Base: € 650,00

Valor Mínimo: € 555,00

LOTE 90

VERBA 90 | Balancé

Balancé



Valor Base: € 650,00

Valor Mínimo: € 555,00

DESCRIÇÃO DOS BENS MÓVEIS

LOTE 91

VERBA 91 | Prensa

Prensa



Valor Base: € 300,00

Valor Mínimo: € 255,00

LOTE 92

VERBA 92 | Balancé

Balancé



Valor Base: € 300,00

Valor Mínimo: € 255,00

LOTE 93

VERBA 93 | Balancé

Balancé



Valor Base: € 350,00

Valor Mínimo: € 300,00

LOTE 94

VERBA 94 | Prensa

Prensa, de 100 Ton

Marca:EXC Osis

Nº de série: 08001

Ano de fabrico: 1974



Valor Base: € 1 250,00

Valor Mínimo: € 1 065,00

LOTE 95

VERBA 95 | Centro Maquinação Transfer

Centro de maquinação transfer

Marca: Riello

Nº de série: 168185



Valor Base: € 20 000,00

Valor Mínimo: € 17 000,00

DESCRIÇÃO DOS BENS MÓVEIS

LOTE 96

VERBA 96 | **Prensas Transfer**

Prensas transfer

Marca: Lizuan



Valor Base: € 7 500,00

Valor Mínimo: € 6 375,00

LOTE 97

VERBA 97 | **Prensas Transfer**

Prensas transfer

Marca: Lizuan



Valor Base: € 7 500,00

Valor Mínimo: € 6 375,00

LOTE 98

VERBA 98 | **Prensas Transfer**

Prensas transfer

Marca: Lizuan



Valor Base: € 7 500,00

Valor Mínimo: € 6 375,00

LOTE 99

VERBA 99 | **Prensas Transfer**

Prensas transfer

Marca: Lizuan



Valor Base: € 7 500,00

Valor Mínimo: € 6 375,00

LOTE 100

VERBA 100 | **Máquinas Furar Diversas**

12 Máquinas de furar, diversas



Valor Base: € 2 000,00

Valor Mínimo: € 1 700,00

DESCRIÇÃO DOS BENS MÓVEIS

LOTE 101

VERBA 101 | **Torno Mecânico**

Torno mecânico

Marca: TOS Trencin

Modelo: SV 18 RA

Nº de série: 620184



Valor Base: € 1 250,00

Valor Mínimo: € 1 065,00

LOTE 102

VERBA 102 | **Torno Mecânico**

Torno mecânico

Marca: Graziano

Modelo: Sag12



Valor Base: € 1 250,00

Valor Mínimo: € 1 065,00

LOTE 103

VERBA 103 | **Torno Copiador**

Torno copiador

Marca: Lanbi Pomox

Nº de série: 566/737

Ano de fabrico: 1989



Valor Base: € 1 000,00

Valor Mínimo: € 850,00

LOTE 104

VERBA 104 | **Torno Copiador**

Torno copiador

Marca: Lanbi Pomox

Nº de série: 566/736

Ano de fabrico: 1989



Valor Base: € 1 000,00

Valor Mínimo: € 850,00

LOTE 105

VERBA 105 | **Torno Copiador**

Torno copiador

Marca: Lanbi Pomox

Nº de série: 566/735

Ano de fabrico: 1989



Valor Base: € 1 000,00

Valor Mínimo: € 850,00

DESCRIÇÃO DOS BENS MÓVEIS

LOTE 106

VERBA 106 | **Equipamento Industrial**

Lote constituído por: serra de mesa, diversos caixotes em ferro



Valor Base: € 100,00

Valor Mínimo: € 85,00

LOTE 107

VERBA 107 | **Centrifugador de limalha**

Centrifugador de limalha



Valor Base: € 500,00

Valor Mínimo: € 425,00

LOTE 108

VERBA 108 | **Torno**

Torno

Marca: Kronos

Modelo: 206

Nº de série: CMT 11794



Valor Base: € 8 000,00

Valor Mínimo: € 6 800,00

LOTE 109

VERBA 109 | **Torno**

Torno

Marca: Kronos

Modelo: 206

Nº de série: CMT 11793

Nota: sem alimentador (avariado)



Valor Base: € 3 000,00

Valor Mínimo: € 2 550,00

LOTE 110

VERBA 110 | **Ferramentas · Transportadores**

Lote constituído por: ferramentas, 5 transportadores, escada, caixas de ferro, polidoras, estantes, secretárias



Valor Base: € 300,00

Valor Mínimo: € 255,00

DESCRIÇÃO DOS BENS MÓVEIS

LOTE 111

VERBA 111 | Caixas Ferro · Depósitos Água

Lote constituído por: caixas em ferro, depósitos de água



Valor Base: € 100,00

Valor Mínimo: € 85,00

LOTE 112

VERBA 112 | Prensas · Desenrolador

Prensa, desenrolador



Valor Base: € 3 000,00

Valor Mínimo: € 2 550,00

LOTE 113

VERBA 113 | Prensa

Prensa

Marca: Lizuan



Valor Base: € 7 500,00

Valor Mínimo: € 6 375,00

LOTE 114

VERBA 114 | Prensa

Prensa

Marca: Lizuan



Valor Base: € 7 500,00

Valor Mínimo: € 6 375,00

LOTE 115

VERBA 115 | Prensa

Prensa

Marca: Lizuan



Valor Base: € 7 500,00

Valor Mínimo: € 6 375,00

DESCRIÇÃO DOS BENS MÓVEIS

LOTE 116

VERBA 116 | **Prensa**

Prensa

Marca: Lizuan



Valor Base: € 7 500,00

Valor Mínimo: € 6 375,00

LOTE 117

VERBA 117 | **Aparelho Soldar**

Aparelho de soldar

Marca: Fronius



Valor Base: € 250,00

Valor Mínimo: € 215,00

LOTE 118

VERBA 118 | **Aparelho Soldar**

Aparelho Soldar



Valor Base: € 250,00

Valor Mínimo: € 215,00

LOTE 119

VERBA 119 | **Máquinas Furar**

13 Máquinas de furar



Valor Base: € 2 000,00

Valor Mínimo: € 1 700,00

LOTE 120

VERBA 120 | **Material Informático · Equipamento Escritório**

Lote constituído por: equipamentos Informático (plotter, computador, impressora), secretárias, cadeiras, estantes



Valor Base: € 100,00

Valor Mínimo: € 85,00

DESCRIÇÃO DOS BENS MÓVEIS

LOTE 121

VERBA 121 | Prensa

Prensa

Marca: Lizuan



Valor Base: € 7 500,00

Valor Mínimo: € 6 375,00

LOTE 122

VERBA 122 | Prensa

Prensa

Marca: Lizuan



Valor Base: € 7 500,00

Valor Mínimo: € 6 375,00

LOTE 123

VERBA 123 | Prensa

Prensa

Marca: Lizuan



Valor Base: € 7 500,00

Valor Mínimo: € 6 375,00

LOTE 124

VERBA 124 | Prensa

Prensa

Marca: Lizuan



Valor Base: € 7 500,00

Valor Mínimo: € 6 375,00

LOTE 125

VERBA 125 | Prensa

Prensa

Marca: Lizuan



Valor Base: € 7 500,00

Valor Mínimo: € 6 375,00

DESCRIÇÃO DOS BENS MÓVEIS

LOTE 126

VERBA 126 | **Balancé**

Balancé

Marca: Fervaljo



Valor Base: € 650,00

Valor Mínimo: € 560,00

LOTE 127

VERBA 127 | **Balancé**

Balancé

Marca: Fervaljo



Valor Base: € 650,00

Valor Mínimo: € 560,00

LOTE 128

VERBA 128 | **Balancé**

Balancé

Marca: Fervaljo



Valor Base: € 650,00

Valor Mínimo: € 560,00

LOTE 129

VERBA 129 | **Balancé**

Balancé

Marca: Fervaljo



Valor Base: € 650,00

Valor Mínimo: € 560,00

LOTE 130

VERBA 130 | **Esmeris • Máquinas Afiar Lâminas**

Lote composto por: 2 esmeris e 2 máquinas de afiar lâminas



Valor Base: € 300,00

Valor Mínimo: € 255,00

DESCRIÇÃO DOS BENS MÓVEIS

LOTE 131

VERBA 131 | **Instalação Cobragem**

Instalação de cobrança

Marca: Soquigal



Valor Base: **€ 20 000,00**

Valor Mínimo: **€ 17 000,00**

LOTE 132

VERBA 132 | **Máquina de Embalar**

Máquina de embalar



Valor Base: **€ 5 000,00**

Valor Mínimo: **€ 4 250,00**

LOTE 133

VERBA 133 | **Máquina de Embalar**

Máquina de embalar

Marca: Skin Illig Adolf Illig

Modelo: SB74-C-4

Nº de série: 1493

Ano de fabrico: 1989



Valor Base: **€ 3 000,00**

Valor Mínimo: **€ 2 550,00**

LOTE 134

VERBA 134 | **Máquina de Embalar Parafusos**

Máquina de embalar parafusos

Marca: Iman Pack MFW 2000

Nº de série: 2583

Ano de fabrico: 1998



Valor Base: **€ 1 000,00**

Valor Mínimo: **€ 850,00**

LOTE 135

VERBA 135 | **Máquina de Embalar Parafusos**

Máquina de embalar parafusos

Marca: Iman Pack M 900 Poly

Nº de série: 2577

Ano de fabrico: 1996



Valor Base: **€ 1 000,00**

Valor Mínimo: **€ 850,00**

DESCRIÇÃO DOS BENS MÓVEIS

LOTE 136

VERBA 136 | **Máquina Corte e Selagem**

Máquina de corte e selagem

Marca: Ulma

Modelo: PV-350

Nº de série: 64

Ano de fabrico: 1992



Valor Base: € 2 000,00

Valor Mínimo: € 1 700,00

LOTE 137

VERBA 137 | **Máquina Filme Termoretrátil**

Máquina de filme termoretrátil

Marca: Ulma

Modelo: SLA-60X40

Nº de série: 261192



Valor Base: € 2 000,00

Valor Mínimo: € 1 700,00

LOTE 138

VERBA 138 | **Máquina Fechar e Cintar**

Máquina de fechar e cintar

Marca: Strapex

Modelo: SM 4



Valor Base: € 1 000,00

Valor Mínimo: € 850,00

LOTE 139

VERBA 139 | **Máquina de Polir**

Máquina de polir



Valor Base: € 7 500,00

Valor Mínimo: € 6 375,00

LOTE 140

VERBA 140 | **Máquina de Polir**

Máquina de polir



Valor Base: € 7 500,00

Valor Mínimo: € 6 375,00

DESCRIÇÃO DOS BENS MÓVEIS

LOTE 141

VERBA 141 | **Máquina de Polir**

Máquina de polir



Valor Base: **€ 7 500,00**

Valor Mínimo: **€ 6 375,00**

LOTE 142

VERBA 142 | **Máquina de Polir**

Máquina de polir



Valor Base: **€ 7 500,00**

Valor Mínimo: **€ 6 375,00**

LOTE 143

VERBA 143 | **Máquinas de Abrasivar**

7 Máquinas de abrasivar

Marca: Rosler



Valor Base: **€ 17 500,00**

Valor Mínimo: **€ 14 875,00**

LOTE 144

VERBA 144 | **Máquinas de Abrasivar**

10 Máquinas de abrasivar

Marca: Rosler



Valor Base: **€ 25 000,00**

Valor Mínimo: **€ 21 250,00**

LOTE 145

VERBA 145 | **Estufa**

Estufa, com transportador de 120 metros



Valor Base: **€ 2 500,00**

Valor Mínimo: **€ 2 125,00**

DESCRIÇÃO DOS BENS MÓVEIS

LOTE 146

VERBA 146 | **Máquina de Desengordamento**

Máquina de desengordamento

Marca: Union

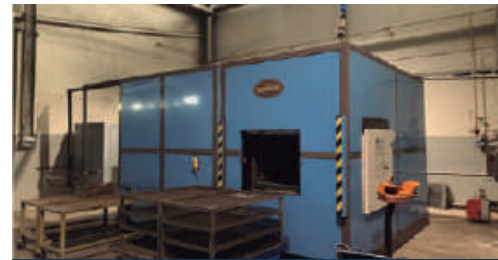

Valor Base: € 25 000,00

Valor Mínimo: € 21 250,00

LOTE 147

VERBA 147 | **Máquina de Secagem**

Máquina de secagem, com transportador de 70 metros



Valor Base: € 2 500,00

Valor Mínimo: € 2 125,00

LOTE 148

VERBA 148 | **Transfer de Roscagem**

Transfer de roscagem

Marca: DIF

Modelo: 19300/36

Nº de série: 89/846-1



Valor Base: € 500,00

Valor Mínimo: € 425,00

LOTE 149

VERBA 149 | **Transfer de Roscagem**

Transfer de roscagem



Valor Base: € 500,00

Valor Mínimo: € 425,00

LOTE 150

VERBA 150 | **Transfer de Roscagem**

Transfer de roscagem



Valor Base: € 500,00

Valor Mínimo: € 425,00

DESCRIÇÃO DOS BENS MÓVEIS

LOTE 151

VERBA 151 | Prensa

Prensa

Marca: EH 87

Nº de série: 004

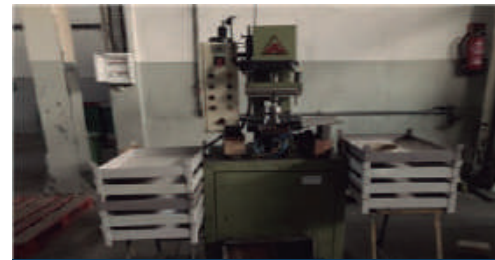

Valor Base: € 200,00

Valor Mínimo: € 170,00

LOTE 152

VERBA 152 | Balancé

Balancé



Valor Base: € 400,00

Valor Mínimo: € 340,00

LOTE 153

VERBA 153 | Automatizadora

Automatizadora

Marca: EP-83

Nº de série: 011



Valor Base: € 200,00

Valor Mínimo: € 170,00

LOTE 154

VERBA 154 | Automatizadora

Automatizadora



Valor Base: € 200,00

Valor Mínimo: € 170,00

LOTE 155

VERBA 155 | Automatizadora

Automatizadora



Valor Base: € 200,00

Valor Mínimo: € 170,00

DESCRIÇÃO DOS BENS MÓVEIS

LOTE 156

VERBA 156 | **Esmeril · Engenho Furar · Bancada com Torno**

Lote composto por: esmeril, engenho de furar Flott, bancada com torno



Valor Base: € 150,00

Valor Mínimo: € 130,00

LOTE 157

VERBA 157 | **Linha de Oxidação**

Linha de oxidação



Valor Base: € 1 500,00

Valor Mínimo: € 1 275,00

LOTE 158

VERBA 158 | **Equipamento de Laboratório**

Lote composto por: equipamento de laboratório



Valor Base: € 750,00

Valor Mínimo: € 640,00

LOTE 159

VERBA 159 | **Ponte Rolante**

Ponte rolante, com respectivas calhas

Marca: Tegopi 2T

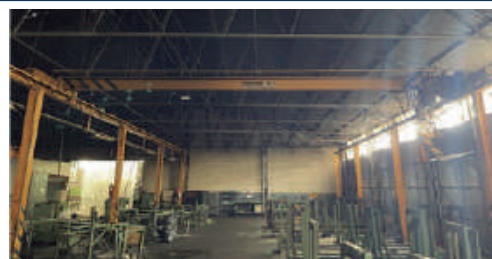

Valor Base: € 3 000,00

Valor Mínimo: € 2 550,00

LOTE 160

VERBA 160 | **Aparelho de Soldar por Pontos**

Aparelho de soldar por pontos



Valor Base: € 250,00

Valor Mínimo: € 215,00

DESCRIÇÃO DOS BENS MÓVEIS

LOTE 161

VERBA 161 | Prensa

Prensa, de 280 toneladas

Marca: Ficep PVM

Nº de série: 0400



Valor Base: € 65 000,00

Valor Mínimo: € 55 250,00

LOTE 162

VERBA 162 | Prensa · Forno

Prensa

Marca: Dellavia Verceli · Ano de fabrico: 1984

Forno

Marca: Maestri CT 2500X300 · Nº de série: 84057

Ano de fabrico: 1993



Valor Base: € 25 000,00

Valor Mínimo: € 21 250,00

LOTE 163

VERBA 163 | Prensa · Forno

Prensa

Marca: Ficep PVH · Nº de série: 0355

Forno

Marca: Maestri 2000 · Nº de série: 667168

Ano de fabrico: 1988



Valor Base: € 25 000,00

Valor Mínimo: € 21 250,00

LOTE 164

VERBA 164 | Engenho de Furar

Engenho de furar



Valor Base: € 400,00

Valor Mínimo: € 340,00

LOTE 165

VERBA 165 | Balancé

Balancé

Marca: Fervaljo



Valor Base: € 500,00

Valor Mínimo: € 425,00

DESCRIÇÃO DOS BENS MÓVEIS

LOTE 166

VERBA 166 | **Equipamento Industrial**

Lote composto por: 3 bancadas com ferramentas e carrinho com 2 garrafas gás



Valor Base: € 500,00

Valor Mínimo: € 425,00

LOTE 167

VERBA 167 | **Ponte Rolante**

Ponte rolante, com respetivas calhas

Marca: Ferrometal

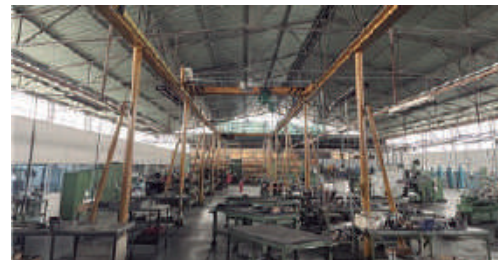

Valor Base: € 3 000,00

Valor Mínimo: € 2 550,00

LOTE 168

VERBA 168 | **Fresadora**

Fresadora

Marca: CNC Anayak

Modelo: Anakmatic-2000

Nº de série: 970207

Ano de fabrico: 1997



Valor Base: € 3 000,00

Valor Mínimo: € 2 550,00

LOTE 169

VERBA 169 | **Fresadora**

Fresadora

Marca: CNC Famu

Modelo: FAS-1M

Nº de série: 1101/12

Ano de fabrico: 1990



Valor Base: € 3 000,00

Valor Mínimo: € 2 550,00

LOTE 170

VERBA 170 | **Fresadora**

Fresadora

Marca: CNC ARNO



Valor Base: € 3 000,00

Valor Mínimo: € 2 550,00

DESCRIÇÃO DOS BENS MÓVEIS

LOTE 171

VERBA 171 | **Máquina de Erosão por Fio**

Máquina de erosão por fio

Marca: Sodick

Modelo: AQ325L



Valor Base: € 3 000,00

Valor Mínimo: € 2 550,00

LOTE 172

VERBA 172 | **Esmeris**

Lote composto por: diversos esmeris



Valor Base: € 500,00

Valor Mínimo: € 425,00

LOTE 173

VERBA 173 | **Instalação de Galvânica**

Instalação de galvânica



Valor Base: € 130 000,00

Valor Mínimo: € 110 500,00

LOTE 174

VERBA 174 | **Cabine Pintura**

Cabine de pintura com transportador



Valor Base: € 5 000,00

Valor Mínimo: € 4 250,00

LOTE 175

VERBA 175 | **Sistema Armazenagem**

Lote constituído por: 4 bastidores, 22 travessas



Valor Base: € 100,00

Valor Mínimo: € 85,00

DESCRIÇÃO DOS BENS MÓVEIS

LOTE 176

VERBA 176 | **Máquina de Grenalhar**

Máquina de grenalhar com esferas de aço(p/ suspensões)

Marca: OMSG



Valor Base: € 2 500,00

Valor Mínimo: € 2 125,00

LOTE 177

VERBA 177 | **Máquina de Enfardar**

Máquina de enfardar

Marca: Dixi 15s



Valor Base: € 750,00

Valor Mínimo: € 640,00

LOTE 178

VERBA 178 | **Silos**

Silos



Valor Base: € 1 000,00

Valor Mínimo: € 850,00

LOTE 179

VERBA 179 | **Máquinas de Vibração**

6 Máquinas por vibração

Marca: Tecfinish Rosler



Valor Base: € 12 500,00

Valor Mínimo: € 10 625,00

LOTE 180

VERBA 180 | **Máquina de Secar**

Máquina de secar

Marca: Cobel

Modelo: 380-060

Nº de série: 001

Ano de fabrico: 2005



Valor Base: € 500,00

Valor Mínimo: € 425,00

DESCRIÇÃO DOS BENS MÓVEIS

LOTE 181

VERBA 181 | **Lote de Cestos em Ferro**

Lote de cestos em ferro



Valor Base: € 200,00

Valor Mínimo: € 170,00

LOTE 182

VERBA 182 | **Máquina de Tambor**

Máquina de tambor

Marca: Finimac

Modelo: V10/RS/6P

Nº de série: 1982

Ano de fabrico: 2006



Valor Base: € 12 500,00

Valor Mínimo: € 10 625,00

LOTE 183

VERBA 183 | **Máquina de Grenalhar**

Máquina de grenalhar

Marca: Finimac

Modelo: V-14P-TR

Nº de série: 1966

Ano de fabrico: 2005



Valor Base: € 12 500,00

Valor Mínimo: € 10 625,00

LOTE 184

VERBA 184 | **Máquina de Grenalhar a Vidro**

Máquina de grenalhar a vidro

Marca: Finimac

Modelo: V-TR-12P

Nº de série: 1942

Ano de fabrico: 2005



Valor Base: € 12 500,00

Valor Mínimo: € 10 625,00

LOTE 185

VERBA 185 | **Máquina de Grenalhar a Vidro**

Máquina de grenalhar a vidro

Marca: Finimac

Modelo: V-SAT/12P

Nº de série: 1925

Ano de fabrico: 2005



Valor Base: € 12 500,00

Valor Mínimo: € 10 625,00

DESCRIÇÃO DOS BENS MÓVEIS

LOTE 186

VERBA 186 | **Máquina de Anodização**

Máquina de anodização



Valor Base: € 200 000,00

Valor Mínimo: € 170 000,00

LOTE 187

VERBA 187 | **Compressor**

Compressor

Marca: Atlas Copco

Modelo: GA90C FF



Valor Base: € 3 000,00

Valor Mínimo: € 2 550,00

LOTE 188

VERBA 188 | **Compressor**

Compressor

Marca: Atlas Copco

Modelo: GA90C FF



Valor Base: € 3 000,00

Valor Mínimo: € 2 550,00

LOTE 189

VERBA 189 | **Reservatório Ar Comprimido**

Reservatório de ar comprimido

Marca: Atlas Copco 1000L

Ano de fabrico: 1980



Valor Base: € 500,00

Valor Mínimo: € 425,00

LOTE 190

VERBA 190 | **Reservatório Ar Comprimido**

Reservatório de ar comprimido

Marca: Citergaz 1100L



Valor Base: € 500,00

Valor Mínimo: € 425,00

DESCRIÇÃO DOS BENS MÓVEIS

LOTE 191

VERBA 191 | **Compressor**

Compressor

Marca: Atlas Copco

Modelo: GA9VSD FF



Valor Base: € 3 000,00

Valor Mínimo: € 2 550,00

LOTE 192

VERBA 192 | **Compressor**

Compressor

Marca: Atlas Copco

Modelo: GA 355 78



Valor Base: € 2 000,00

Valor Mínimo: € 1 700,00

LOTE 193

VERBA 193 | **Secador**

Secador

Marca: Atlas Copco

Modelo: FD180



Valor Base: € 200,00

Valor Mínimo: € 170,00

LOTE 194

VERBA 194 | **Compressor**

Compressor

Marca: Atlas Copco

Modelo: FD60



Valor Base: € 200,00

Valor Mínimo: € 170,00

LOTE 195

VERBA 195 | **Compressor**

Compressor

Marca: Atlas Copco

Modelo: GA 308 Pack



Valor Base: € 1 500,00

Valor Mínimo: € 1 275,00

DESCRIÇÃO DOS BENS MÓVEIS

LOTE 196

VERBA 196 | **Empilhador**

Empilhador

Marca: Caterpillar 20

Horas: 3925



Valor Base: € 2 500,00

Valor Mínimo: € 2 125,00

LOTE 197

VERBA 197 | **Empilhador**

Empilhador

Marca: Caterpillar 18

Ano de fabrico: 2000

Horas: 17028



Valor Base: € 2 500,00

Valor Mínimo: € 2 125,00

LOTE 198

VERBA 198 | **Agitador**

Agitador



Valor Base: € 500,00

Valor Mínimo: € 425,00

LOTE 199

VERBA 199 | **Tambor de Abrasivos**

Tambor de abrasivos



Valor Base: € 1 000,00

Valor Mínimo: € 850,00

LOTE 200

VERBA 200 | **Estantes**

Lote composto por: 85 bastidores, 450 travessas



Valor Base: € 2 500,00

Valor Mínimo: € 2 125,00

DESCRIÇÃO DOS BENS MÓVEIS

LOTE 201

VERBA 201 | **Stacker**

Stacker, de 1600kg

Marca: Prat GA 1660-EB



Valor Base: € 500,00

Valor Mínimo: € 425,00

LOTE 202

VERBA 202 | **Embaladora de Filme**

Embaladora de filme

Marca: Strapex



Valor Base: € 500,00

Valor Mínimo: € 425,00

LOTE 203

VERBA 203 | **Balança**

Balança, max 600kg

Marca: Cachapuz PT 10/ C30

Nº de série: 666685/94



Valor Base: € 100,00

Valor Mínimo: € 85,00

LOTE 204

VERBA 204 | **Máquina de Cintar**

Máquina de cintar

Marca: Strapex



Valor Base: € 250,00

Valor Mínimo: € 215,00

LOTE 205

VERBA 205 | **Prensa**

Prensa



Valor Base: € 100,00

Valor Mínimo: € 85,00

DESCRIÇÃO DOS BENS MÓVEIS

LOTE 206

VERBA 206 | Prensa

Prensa



Valor Base: € 200,00

Valor Mínimo: € 170,00

LOTE 207

VERBA 207 | Estação de Tratamentos de Águas

Estação de tratamentos de águas



Valor Base: € 2 500,00

Valor Mínimo: € 2 125,00

LOTE 208

VERBA 208 | Transformador

Transformador



Valor Base: € 800,00

Valor Mínimo: € 680,00

LOTE 209

VERBA 209 | Centro Tratamento de Lamas

Centro Tratamento de Lamas



Valor Base: € 2 000,00

Valor Mínimo: € 1 700,00

LOTE 210

VERBA 210 | Aspiração

Aspiração



Valor Base: € 2 000,00

Valor Mínimo: € 1 700,00

DESCRIÇÃO DOS BENS MÓVEIS

LOTE 211

VERBA 211 | **Máquina Erosão de Penetração**

Máquina de erosão de penetração

Marca: Eroda

Nº de série: 90104



Valor Base: € 3 000,00

Valor Mínimo: € 2 550,00

LOTE 212

VERBA 212 | **Máquina Erosão de Penetração**

Máquina de erosão de penetração

Marca: Metba, Max Puls-2



Valor Base: € 2 550,00

Valor Mínimo: € 2 125,00

LOTE 213

VERBA 13 | **Máquina Erosão de Penetração**

Máquina de erosão de penetração

Marca: Diapuls, FC-300

Nº de série: 3036



Valor Base: € 2 550,00

Valor Mínimo: € 2 125,00

LOTE 214

VERBA 214 | **Secador Atlas**

Secador

Marca: Atlas Copco

Modelo: FD 512



Valor Base: € 250,00

Valor Mínimo: € 215,00

LOTE 215

VERBA 215 | **Reservatório**

Reservatório



Valor Base: € 100,00

Valor Mínimo: € 85,00

DESCRIÇÃO DOS BENS MÓVEIS

LOTE 216

VERBA 216 | **Compressor**

Compressor

Marca: Atlas Copco

Modelo: GA 355



Valor Base: € 2 000,00

Valor Mínimo: € 1 700,00

LOTE 217

VERBA 217 | **Compressor**

Compressor

Marca: Atlas Copco

Modelo: GA 355



Valor Base: € 2 000,00

Valor Mínimo: € 1 700,00

LOTE 218

VERBA 218 | **Compressor**

Compressor



Valor Base: € 150,00

Valor Mínimo: € 130,00

LOTE 219

VERBA 219 | **Máquina de Lavar**

Máquina de lavar chão

Marca: Comac



Valor Base: € 500,00

Valor Mínimo: € 425,00

LOTE 220

VERBA 220 | **Cestos em Ferro**

Lote de cestos em ferro



Valor Base: € 500,00

Valor Mínimo: € 425,00

DESCRIÇÃO DOS BENS MÓVEIS

LOTE 221

VERBA 221 | **Tabuleiros em Ferro**

Tabuleiros em ferro (aprox. 15000)



Valor Base: € 5 000,00

Valor Mínimo: € 4 250,00

LOTE 222

VERBA 222 | **Transfers**

2 Transfers



Valor Base: € 1 000,00

Valor Mínimo: € 850,00

LOTE 223

VERBA 223 | **Máquinas**

Lote de máquinas fora de uso



Valor Base: € 1 000,00

Valor Mínimo: € 850,00

LOTE 224

VERBA 224 | **Copos de Plásticos**

3 Paletes de copos plásticos



Valor Base: € 150,00

Valor Mínimo: € 130,00

LOTE 225

VERBA 225 | **Bancada de Trabalho**

Bancada de trabalho



Valor Base: € 100,00

Valor Mínimo: € 85,00

DESCRIÇÃO DOS BENS MÓVEIS

LOTE 226

VERBA 226 | Depósito

Depósito



Valor Base: € 150,00

Valor Mínimo: € 130,00

LOTE 227

VERBA 227 | Transfer

Transfer



Valor Base: € 500,00

Valor Mínimo: € 425,00

LOTE 228

VERBA 228 | Compressor

Compressor



Valor Base: € 150,00

Valor Mínimo: € 130,00

LOTE 229

VERBA 229 | Compressor

Compressor



Valor Base: € 200,00

Valor Mínimo: € 170,00

LOTE 230

VERBA 230 | Equipamento Industrial

Lote constituído por: aspiração, retificador, diversos Ultrasons, ventilador



Valor Base: € 1 000,00

Valor Mínimo: € 850,00

DESCRIÇÃO DOS BENS MÓVEIS

LOTE 231

VERBA 231 | **Equipamento Industrial**

Lote constituído por: sistema de armazenagem (6 bastidores, 24 travessas), depósitos, redutores, material diverso



Valor Base: € 500,00

Valor Mínimo: € 425,00

LOTE 232

VERBA 232 | **Equipamento Industrial**

Lote constituído por: sistema de armazenagem (3 bastidores, 12 travessas), sanitários, motores, retificador, material diverso



Valor Base: € 500,00

Valor Mínimo: € 425,00

LOTE 233

VERBA 233 | **Equipamento Industrial**

Lote constituído por: sistema de armazenagem (4 bastidores, 24 travessas), diverso material fora de uso, motores



Valor Base: € 500,00

Valor Mínimo: € 425,00

LOTE 234

VERBA 234 | **Equipamento para Tratamento de Águas**

Equipamento para tratamento de águas



Valor Base: € 100,00

Valor Mínimo: € 85,00

LOTE 235

VERBA 235 | **Prensa**

Prensa com transportador e desenrolador

Marca: Arisa

Modelo G-160 FST

Ano de 1998



Valor Base: € 10 000,00

Valor Mínimo: € 8 500,00

DESCRIÇÃO DOS BENS MÓVEIS

LOTE 236

VERBA 236 | **Transformador · Transfer**

Lote constituído por: transformador e transfer



Valor Base: € 500,00

Valor Mínimo: € 425,00

LOTE 237

VERBA 237 | **Depósitos**

2 Depósitos



Valor Base: € 50,00

Valor Mínimo: € 45,00

LOTE 238

VERBA 238 | **Cestos em Ferro**

Diversos cestos em ferro



Valor Base: € 100,00

Valor Mínimo: € 85,00

LOTE 239

VERBA 239 | **Depósitos**

2 Depósitos



Valor Base: € 100,00

Valor Mínimo: € 85,00

LOTE 240

VERBA 240 | **Tabuleiros · Cestos**

Lote constituído por: tabuleiros e cestos



Valor Base: € 250,00

Valor Mínimo: € 215,00

DESCRIÇÃO DOS BENS MÓVEIS

LOTE 241

VERBA 241 | **Balança de Pesagem**

Balança de pesagem



Valor Base: € 1 000,00

Valor Mínimo: € 850,00

LOTE 242

VERBA 242 | **Estantes · Moldes · Escovas**

Lote constituído por: estantes (11 bastidores e 70 travessas), com diverso material (moldes, escovas, etc.)



Valor Base: € 300,00

Valor Mínimo: € 255,00

LOTE 243

VERBA 243 | **Sistema de Aspiração**

Sistema de aspiração



Valor Base: € 500,00

Valor Mínimo: € 425,00

LOTE 244

VERBA 44 | **Prensa · Equipamento**

Lote constituído por: prensa, diversos equipamentos fora de uso



Valor Base: € 100,00

Valor Mínimo: € 85,00

LOTE 245

VERBA 245 | **Estação para Tratamento de Águas**

Estação para tratamento de águas com bombas

Marca: Grundfos



Valor Base: € 1 000,00

Valor Mínimo: € 850,00

DESCRIÇÃO DOS BENS MÓVEIS

LOTE 246

VERBA 246 | **Tabuleiros em Ferro**

Diversos tabuleiros em ferro



Valor Base: € 200,00

Valor Mínimo: € 170,00

LOTE 247

VERBA 247 | **Aquecedor**

Aquecedor

Marca: Robur



Valor Base: € 150,00

Valor Mínimo: € 130,00

LOTE 248

VERBA 248 | **Estantes · Puxadores**

Lote constituído por: estantes (14 bastidores e 44 travessas), com diversas caixas de puxadores



Valor Base: € 350,00

Valor Mínimo: € 300,00

LOTE 249

VERBA 249 | **Aquecedor**

Aquecedor a gás

Marca: Robur



Valor Base: € 150,00

Valor Mínimo: € 130,00

LOTE 250

VERBA 250 | **Aquecedor**

Aquecedor a gás

Marca: Robur



Valor Base: € 150,00

Valor Mínimo: € 130,00

DESCRIÇÃO DOS BENS MÓVEIS

LOTE 251

VERBA 251 | **Equipamento Hotelaria**

Equipamento hotelaria constituído por: 10 mesas, 16 cadeiras, arca vertical, bancada com pio em inox, 2 microondas, escaparate em inox

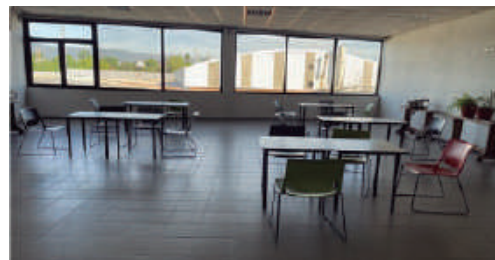

Valor Base: € 250,00

Valor Mínimo: € 215,00

LOTE 252

VERBA 252 | **Aquecedor**

Aquecedor a gás

Marca: Robur



Valor Base: € 150,00

Valor Mínimo: € 130,00

LOTE 253

VERBA 253 | **Cacifos · Bancos**

Cacifos com 48 portas e 3 bancos



Valor Base: € 150,00

Valor Mínimo: € 130,00

LOTE 254

VERBA 254 | **Cacifos · Bancos**

Cacifos com 20 portas e banco



Valor Base: € 100,00

Valor Mínimo: € 85,00

LOTE 255

VERBA 255 | **Bancadas Trabalho · Cilindro**

Lote constituído por: 4 bancadas de trabalho, bancada com guilhotina e torno, e cilindro

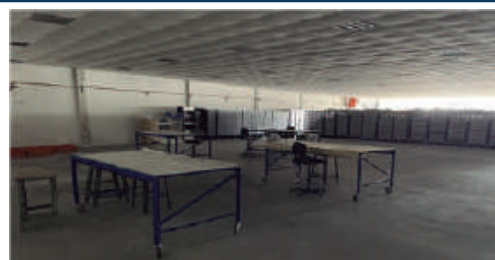

Valor Base: € 100,00

Valor Mínimo: € 85,00

DESCRIÇÃO DOS BENS MÓVEIS

LOTE 256

VERBA 256 | **Tabuleiros em Ferro**

Diversos tabuleiros em ferro



Valor Base: € 600,00

Valor Mínimo: € 510,00

LOTE 257

VERBA 257 | **Aquecedor**

Aquecedor a gás

Marca: Robur



Valor Base: € 150,00

Valor Mínimo: € 130,00

LOTE 258

VERBA 258 | **Bancadas Trabalho · Expositores**

Lote constituído por: 7 bancadas de trabalho, diversos expositores



Valor Base: € 400,00

Valor Mínimo: € 340,00

LOTE 259

VERBA 259 | **Máquinas de Lavar**

3 Máquinas de lavar chão



Valor Base: € 500,00

Valor Mínimo: € 425,00

LOTE 260

VERBA 260 | **Prensa**

Prensa



Valor Base: € 100,00

Valor Mínimo: € 85,00

DESCRIÇÃO DOS BENS MÓVEIS

LOTE 261

VERBA 61 | **Tabuleiros em Ferro**

Diversos tabuleiros em ferro



Valor Base: € 100,00

Valor Mínimo: € 85,00

LOTE 262

VERBA 262 | **Máquina de Embalar**

Máquina de embalar



Valor Base: € 150,00

Valor Mínimo: € 130,00

LOTE 263

VERBA 263 | **Guilhotina**

Guilhotina



Valor Base: € 100,00

Valor Mínimo: € 85,00

LOTE 264

VERBA 264 | **Tabuleiros em Ferro · Estantes**

Lote constituído por: tabuleiros em ferro e estantes



Valor Base: € 400,00

Valor Mínimo: € 340,00

LOTE 265

VERBA 265 | **Monta Cargas**

Monta cargas



Valor Base: € 500,00

Valor Mínimo: € 425,00

DESCRIÇÃO DOS BENS MÓVEIS

LOTE 266

VERBA 266 | **Máquina Filmar**

Máquina de filmar

Marca: Strapex



Valor Base: € 500,00

Valor Mínimo: € 425,00

LOTE 267

VERBA 267 | **Equipamento de Escritório**

Lote de equipamento de escritório constituído por: secretárias, estantes, fotocopiadoras, bancadas, computadores, máquina de imprimir etiquetas, etc.

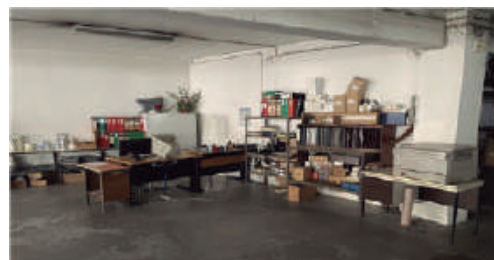

Valor Base: € 400,00

Valor Mínimo: € 340,00

LOTE 268

VERBA 268 | **Balança**

Balança



Valor Base: € 100,00

Valor Mínimo: € 85,00

LOTE 269

VERBA 269 | **Bancadas Trabalho**

15 Bancadas de trabalho



Valor Base: € 500,00

Valor Mínimo: € 425,00

LOTE 270

VERBA 270 | **Equipamento de Escritório**

Lote de equipamento de escritório constituído por: secretárias, máquina de imprimir etiquetas e computador



Valor Base: € 100,00

Valor Mínimo: € 85,00

DESCRIÇÃO DOS BENS MÓVEIS

LOTE 271

VERBA 271 | **Estantes · Filme**

Lote constituído por: estantes com parafusos, filme



Valor Base: € 500,00

Valor Mínimo: € 425,00

LOTE 272

VERBA 272 | **Máquina Ensacar Parafusos**

Máquina de ensacar parafusos



Valor Base: € 100,00

Valor Mínimo: € 85,00

LOTE 273

VERBA 273 | **Prensa**

Prensa



Valor Base: € 25,00

Valor Mínimo: € 20,00

LOTE 274

VERBA 274 | **Cais de Carga**

Cais de carga



Valor Base: € 500,00

Valor Mínimo: € 425,00

LOTE 275

VERBA 275 | **Aquecedor**

Aquecedor

Marca: Robur



Valor Base: € 150,00

Valor Mínimo: € 130,00

DESCRIÇÃO DOS BENS MÓVEIS

LOTE 276

VERBA 276 | **Aquecedor**

Aquecedor

Marca: Robur



Valor Base: € 1 000,00

Valor Mínimo: € 850,00

LOTE 277

VERBA 277 | **Aquecedor**

Aquecedor

Marca: Robur



Valor Base: € 1 000,00

Valor Mínimo: € 850,00

LOTE 278

VERBA 278 | **Máquina de Lavar Peças**

Máquina de lavar peças a tricolorotileno com, respetivo quadro e retificadores



Valor Base: € 5 000,00

Valor Mínimo: € 4 250,00

LOTE 279

VERBA 279 | **Depósito Água · Bombas**

Depósito de água e bombas



Valor Base: € 100,00

Valor Mínimo: € 85,00

LOTE 280

VERBA 280 | **Bancadas Trabalho · Balança**

Lote constituído por: bancadas de trabalho, material informático fora de uso e balança



Valor Base: € 100,00

Valor Mínimo: € 85,00

DESCRIÇÃO DOS BENS MÓVEIS

LOTE 281

VERBA 281 | **Vibrador · Tinas**

Lote constituído por: vibrador, 4 tinas



Valor Base: € 350,00

Valor Mínimo: € 300,00

LOTE 282

VERBA 282 | **Estrutura Mezanine em Ferro**

Estrutura Mezanine, em Ferro



Valor Base: € 2 000,00

Valor Mínimo: € 1 700,00

LOTE 283

VERBA 283 | **Máquina de Furar**

Máquina de furar



Valor Base: € 50,00

Valor Mínimo: € 45,00

LOTE 284

VERBA 284 | **Depósito · Máquina**

Lote constituído por: depósito, máquina fora de uso



Valor Base: € 100,00

Valor Mínimo: € 85,00

LOTE 285

VERBA 285 | **Ventilador · Retificadores**

Lote constituído por: ventilador, 3 retificadores



Valor Base: € 500,00

Valor Mínimo: € 425,00

DESCRIÇÃO DOS BENS MÓVEIS

LOTE 286

VERBA 286 | **Expositores**

Expositores



Valor Base: € 100,00

Valor Mínimo: € 85,00

LOTE 287

VERBA 287 | **Aquecedor**

Aquecedor

Marca: Robur



Valor Base: € 150,00

Valor Mínimo: € 130,00

LOTE 288

VERBA 288 | **Aquecedor**

Aquecedor

Marca: Robur



Valor Base: € 150,00

Valor Mínimo: € 130,00

LOTE 289

VERBA 289 | **Aquecedor**

Aquecedor

Marca: Robur



Valor Base: € 150,00

Valor Mínimo: € 130,00

LOTE 290

VERBA 290 | **Aquecedor**

Aquecedor

Marca: Robur



Valor Base: € 150,00

Valor Mínimo: € 130,00

DESCRIÇÃO DOS BENS MÓVEIS

LOTE 291

VERBA 291 | **Aquecedor**

Aquecedor

Marca: Robur



Valor Base: € 150,00

Valor Mínimo: € 130,00

LOTE 292

VERBA 292 | **Aquecedor**

Aquecedor

Marca: Robur

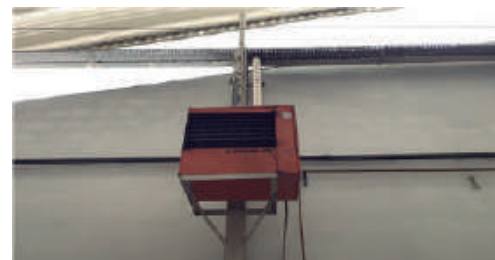

Valor Base: € 150,00

Valor Mínimo: € 130,00

LOTE 293

VERBA 293 | **Aquecedor**

Aquecedor

Marca: Robur



Valor Base: € 150,00

Valor Mínimo: € 130,00

LOTE 294

VERBA 294 | **Aquecedor**

Aquecedor

Marca: Robur



Valor Base: € 150,00

Valor Mínimo: € 130,00

LOTE 295

VERBA 295 | **Ferramentas · Material Elétrico**

Lote constituído por: diversas ferramentas e material elétrico

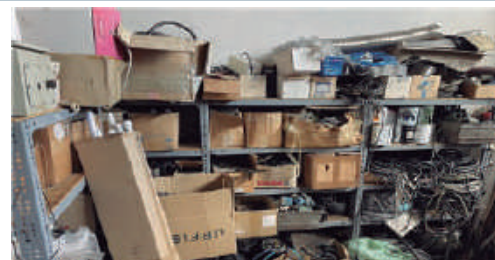

Valor Base: € 150,00

Valor Mínimo: € 130,00

DESCRIÇÃO DOS BENS MÓVEIS

LOTE 296

VERBA 296 | **Aquecedor**

Aquecedor

Marca: AER Max



Valor Base: € 150,00

Valor Mínimo: € 130,00

LOTE 297

VERBA 297 | **Aquecedor**

Aquecedor

Marca: Robur



Valor Base: € 150,00

Valor Mínimo: € 130,00

LOTE 298

VERBA 298 | **Aquecedor**

Aquecedor

Marca: Robur



Valor Base: € 150,00

Valor Mínimo: € 130,00

LOTE 299

VERBA 299 | **Lixadeira Plana**

Lixadeira plana de 4 cabeças laterais

Marca: Pulimetal



Valor Base: € 7 000,00

Valor Mínimo: € 5 950,00

LOTE 300

VERBA 300 | **Lixadeira Plana**

Lixadeira plana de 5 cabeças

Marca: Pulimetal



Valor Base: € 7 000,00

Valor Mínimo: € 5 950,00

DESCRIÇÃO DOS BENS MÓVEIS

LOTE 301

VERBA 301 | **Máquina Polir**

Máquina de polir

Marca: Pulimetal



Valor Base: € 7 500,00

Valor Mínimo: € 6 375,00

LOTE 302

VERBA 302 | **Máquina Polir**

Máquina de polir

Marca: Pulimetal



Valor Base: € 7 500,00

Valor Mínimo: € 6 375,00

LOTE 303

VERBA 303 | **Máquina Polir**

Máquina de polir

Marca: Pulimetal



Valor Base: € 7 500,00

Valor Mínimo: € 6 375,00

LOTE 304

VERBA 304 | **Máquina Polir**

Máquina de polir

Marca: Pulimetal



Valor Base: € 7 500,00

Valor Mínimo: € 6 375,00

LOTE 305

VERBA 305 | **Máquina Lixar Tubos**

Máquina de lixar tubos



Valor Base: € 1 500,00

Valor Mínimo: € 1 275,00

DESCRIÇÃO DOS BENS MÓVEIS

LOTE 306

VERBA 306 | **Máquina de Lixar Plana**

Máquina de lixar plana



Valor Base: € 1 000,00

Valor Mínimo: € 850,00

LOTE 307

VERBA 307 | **Máquina Lixadora e de Aspiração**

Máquina lixadora e de aspiração



Valor Base: € 100,00

Valor Mínimo: € 85,00

LOTE 308

VERBA 308 | **Aquecedor**

Aquecedor

Marca: Robur



Valor Base: € 150,00

Valor Mínimo: € 130,00

LOTE 309

VERBA 309 | **Aquecedor**

Aquecedor

Marca: Robur



Valor Base: € 150,00

Valor Mínimo: € 130,00

LOTE 310

VERBA 310 | **Máquina de Polir**

Máquina de polir

Marca: Pulimetal



Valor Base: € 7 500,00

Valor Mínimo: € 6 375,00

DESCRIÇÃO DOS BENS MÓVEIS

LOTE 311

VERBA 311 | **Máquina de Polir**

Máquina de polir

Marca: Pulimetal



Valor Base: € 7 500,00

Valor Mínimo: € 6 375,00

LOTE 312

VERBA 312 | **Máquina de Polir**

Máquina de polir

Marca: Pulimetal

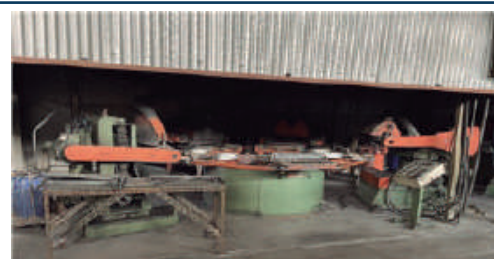

Valor Base: € 7 500,00

Valor Mínimo: € 6 375,00

LOTE 313

VERBA 313 | **Máquina de Polir**

Máquina de polir

Marca: Pulimetal



Valor Base: € 7 500,00

Valor Mínimo: € 6 375,00

LOTE 314

VERBA 314 | **Aspiração**

Aspiração



Valor Base: € 500,00

Valor Mínimo: € 425,00

LOTE 315

VERBA 315 | **Máquinas Vibração**

5 Máquinas de vibração



Valor Base: € 9 500,00

Valor Mínimo: € 8 075,00

DESCRIÇÃO DOS BENS MÓVEIS

LOTE 316

VERBA 316 | **Máquinas Vibração**

9 Máquinas de vibração



Valor Base: **€ 15 500,00**

Valor Mínimo: **€ 13 175,00**

LOTE 317

VERBA 317 | **Máquinas Vibração**

9 Máquinas de vibração



Valor Base: **€ 15 500,00**

Valor Mínimo: **€ 13 175,00**

LOTE 318

VERBA 318 | **Máquinas**

Lote de máquinas, fora de uso



Valor Base: **€ 500,00**

Valor Mínimo: **€ 425,00**

LOTE 319

VERBA 319 | **Veículo Ligeiro de Mercadorias**

Marca Toyota Dyna 280

Matrícula: 42-53-HN

Ano: 1996

N.º quilómetros: 166.385kms



Valor Base: **€ 2 000,00**

Valor Mínimo: **€ 1 700,00**

LOTE 320

VERBA 320 | **Máquinas Exteriores de Ar Condicionado**

Máquinas exteriores de Ar Condicionado



Valor Base: **€ 100,00**

Valor Mínimo: **€ 85,00**

DESCRIÇÃO DOS BENS MÓVEIS

LOTE 321

VERBA 321 | Escada

Escada



Valor Base: € 50,00

Valor Mínimo: € 45,00

LOTE 322

VERBA 322 | Balança · Máquina Cintar

Lote constituído por: balança, máquina de cintar

Marca: Strapex



Valor Base: € 100,00

Valor Mínimo: € 85,00

LOTE 323

VERBA 323 | Estantes

Estantes diversas



Valor Base: € 200,00

Valor Mínimo: € 170,00

LOTE 324

VERBA 324 | Estantes · Secretária · Ventoinha

Lote constituído por: estantes, secretária, ventoinha



Valor Base: € 25,00

Valor Mínimo: € 20,00

LOTE 325

VERBA 325 | Retificadores

2 Retificadores



Valor Base: € 2 500,00

Valor Mínimo: € 2 125,00

DESCRIÇÃO DOS BENS MÓVEIS

LOTE 326

VERBA 326 | **Transfer**

Transfer

Marca: Arisa

Modelo: 8MTCP-400T5

Nº de série: 5775/4000025



Valor Base: € 2 500,00

Valor Mínimo: € 2 125,00

LOTE 327

VERBA 327 | **Prensa e Desenrolador**

Prensa e desenrolador

Marca: Arisa

Modelo: G-100-S

Ano de fabrico: 1996

Nº de série: 100203080



Valor Base: € 7 500,00

Valor Mínimo: € 6 375,00

LOTE 328

VERBA 328 | **Prensa**

Prensa

Marca: Lizuan



Valor Base: € 7 500,00

Valor Mínimo: € 6 375,00

LOTE 329

VERBA 329 | **Prensa**

Prensa

Marca: Lizuan



Valor Base: € 7 500,00

Valor Mínimo: € 6 375,00

LOTE 330

VERBA 330 | **Prensa**

Prensa

Marca: Lizuan



Valor Base: € 7 500,00

Valor Mínimo: € 6 375,00

DESCRIÇÃO DOS BENS MÓVEIS

LOTE 331

VERBA 331 | Prensa

Prensa

Marca: Lizuan



Valor Base: € 7 500,00

Valor Mínimo: € 6 375,00

LOTE 332

VERBA 332 | Depósitos

2 Depósitos



Valor Base: € 200,00

Valor Mínimo: € 170,00

LOTE 333

VERBA 333 | Máquina Furar

Máquina de furar



Valor Base: € 100,00

Valor Mínimo: € 85,00

LOTE 334

VERBA 334 | Máquina Furar

Máquina de furar

Marca: Optimum



Valor Base: € 100,00

Valor Mínimo: € 85,00

LOTE 335

VERBA 335 | Ferramentas

Lote constituído por: diversas ferramentas em stock, molas, hidráulicos, roldanas, peças diversas

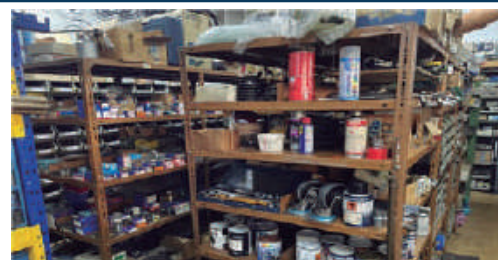

Valor Base: € 5 000,00

Valor Mínimo: € 4 250,00

DESCRIÇÃO DOS BENS MÓVEIS

LOTE 336

VERBA 336 | **Moldes · Ferramentas**

Lote constituído por: moldes, ferramentas para diversas máquinas



Valor Base: € 500,00

Valor Mínimo: € 425,00

LOTE 337

VERBA 337 | **Cunhos · Moldes · Ferramentas Moldes · Máq. Furar**

Diversos Cunhos, Moldes Ferramentas de Moldes para produção de puxadores com respetivas estantes e máquina de furar



Valor Base: € 30 000,00

Valor Mínimo: € 25 500,00

LOTE 338

VERBA 338 | **Ferramentas Máq. Pesadas Trabalhar a Frio · Estantes**

Ferramentas para Máquinas Pesadas de Trabalhar a Frio e respetivas estantes



Valor Base: € 35 000,00

Valor Mínimo: € 29 750,00

LOTE 339

VERBA 339 | **Ferramentas de Aparar**

Ferramentas de aparar



Valor Base: € 10 000,00

Valor Mínimo: € 8 500,00

CONDIÇÕES GERAIS DE LEILÃO PRESENCIAL

Compete à Leiloeira garantir o regular desenvolvimento do leilão, designadamente através do cumprimento do disposto nas presentes condições gerais, que são parte integrante do dossier de venda. A venda é realizada em estabelecimento de leilão, nos termos do artigo 834.º do C.P.C., pela LEILOSOC®, segundo as seguintes condições gerais:

A. COMO PARTICIPAR

1. Os Licitantes e possíveis arrematantes deverão estar devidamente registados no Leilão Presencial antes de efetuar qualquer licitação.

2. Neste registo prévio deverão constar todos os elementos de identificação necessários à emissão da faturação e/ou elaboração do Contrato de Promessa de Compra e Venda, como sejam nome, morada, número de C.C./ B.I. e número de identificação fiscal.

3. Ao proceder ao registo no leilão presencial, o interessado está a declarar de forma expressa que conhece e aceita as presentes condições. No ato do registo é obrigatória a entrega de um cheque de caução no valor de € 5.000,00 (cinco mil euros), que será devolvido no final do leilão, caso o licitante não tenha obtido a licitação mais alta em qualquer dos lotes em que tenha licitado no leilão.

4. Ao licitar, o licitante assume todas as obrigações e responsabilidades decorrentes de tal ato, nomeadamente de adquirir o bem pelo valor que ofereceu, em conformidade com o estabelecido na lei, nestas condições de venda.

5. As licitações deverão ser feitas de forma clara, em voz alta e com a raquete bem visível, de modo a não suscitar dúvidas.

B. SOBRE OS BENS EM LEILÃO

6. Os bens (imóveis ou móveis sujeitos ou não a registo) são vendidos nas condições, estado físico e jurídico em que se encontram, pelo que a LEILOSOC® declina qualquer responsabilidade relativamente ao seu estado de conservação ou funcionamento. Se nada for informado em contrário, são transmitidos livres de ónus ou encargos, pessoas e bens.

7. O Dec-Lei 84/2021 – “Defesa do Consumidor” que regula os direitos do consumidor na compra e venda de bens, conteúdos e serviços digitais, por força do artigo 4.º n.º 1 alínea a) não se aplica às vendas efetuadas no âmbito da liquidação de ativos em processo de insolvência ou em processo executivo. É conferido carácter vinculativo às licitações efetuadas, ao licitante fica vedada a faculdade de requerer a anulação da sua licitação.

8. Todos os leilões presenciais são compostos por um período de visitas aos bens – em horário pré-definido ou por marcação. Quando o período de visitas é pré-definido, o horário e morada física em que os bens podem ser visitados estão divulgados na área do leilão e/ou na área do bem. Quando o tipo de visitas é por marcação, deverá contactar a LEILOSOC®, de forma a agendar a visita. O comprador fica responsável pela vistoria do bem, não podendo a falta desta análise ser imputada à LEILOSOC®.

9. A venda dos imóveis nos processos de insolvência está dispensada, nos termos da lei, da apresentação de Licença de Utilização, Certificação Energética e da Ficha Técnica.

C. COMISSÕES PELOS SERVIÇOS PRESTADOS

10. Ao valor da venda acresce uma comissão pelos serviços prestados pela LEILOSOC® e IVA respetivo, cujo pagamento é da responsabilidade do comprador (seja o mesmo, particular, pessoa coletiva/sociedade, credor hipotecário, entidade bancária ou financeira, entidade com direito de preferência ou de opção e de remição), nomeadamente:

- Bens Imóveis:** 5% sobre o valor proposto e IVA respetivo (à taxa legal em vigor).
- Bens Móveis:** 10% sobre o valor proposto e IVA respetivo (à taxa legal em vigor).
- Quinhões Hereditários e Direitos (Usufrutos, Quotas, Meações, Ações e Outros):** 10% sobre o valor proposto e IVA respetivo (à taxa legal em vigor).
- Estabelecimento Comercial:** 10% sobre o valor proposto e IVA respetivo (à taxa legal em vigor).
- Arte:** 15% sobre o valor proposto e IVA respetivo (à taxa legal em vigor).
- Casos específicos serão indicados nas condições específicas do leilão e/ou na área de informação dedicada ao leilão eletrónico e/ou ao produto em concreto.

11. Caso o valor licitado, apesar de ser o mais elevado, for inferior ao valor de venda do bem, o licitante será oportunamente contactado a fim de lhe ser comunicada a posição da leiloeira.

D. PAGAMENTO DOS BENS

12. Bens Imóveis

- O arrematante e promitente-comprador pagará, com a Adjucação/Arrematação, 10% do valor proposto, a título de sinal e princípio de pagamento, bem como o valor correspondente pelos serviços prestados pela leiloeira.
- Os direitos preferência/remição de inquilino/remidor, estão sujeitos às presentes condições gerais de venda.
- O remanescente do preço será pago na data da escritura de compra e venda, a realizar no prazo máximo de 30 dias.
- Na eventualidade de existir o recurso ao financiamento bancário, terá o proponente/comprador o dever de informar, antecipadamente, a LEILOSOC® dessa necessidade, suportando os encargos relacionados com obtenção de toda a documentação exigida pela entidade bancária.

CONDIÇÕES GERAIS DE LEILÃO PRESENCIAL

- e. A escritura pública de compra e venda será agendada pelo Estabelecimento de Leilão, logo que toda a documentação indispensável para o efeito se encontre reunida e será realizada em local determinado pelo(a) Sr(a). Administradora da Insolvência, sendo regra geral, na área geográfica do seu domicílio profissional.

13. Se por motivos alheios à Leiloeira, a escritura de compra e venda não for celebrada – por decisão do Administrador da Insolvência ou por decisão judicial, nomeadamente em caso de irregularidade ou outro vício que seja impeditivo ou torne inválida ou ineficaz a venda – quaisquer quantias pagas pelo arrematante ser-lhe-ão devolvidas em singelo.

14. Bens Móveis

- a. Com a arrematação haverá lugar ao pagamento da totalidade do valor proposto e respetivo IVA.
- b. No caso de aquisição de bens móveis sujeitos a registo (veículos/motociclos/embarcações), compete ao proponente/comprador o pagamento do(s) emolumento(s) referente(s) ao registo de propriedade, a seu favor, na Conservatória de Registo e/ou Capitania competente.

15. O não pagamento do preço, não levantamento dos bens ou desistência, terá as seguintes implicações:

- a. A venda ser considerada sem efeito.
- b. Não poder concorrer a nova venda.
- c. Responder criminal e/ou civilmente pelos danos ou prejuízos causados.
- d. Não reaver o valor pago a título de sinal.
- e. Ser chamado a ressarcir a massa insolvente e a LEILOSOC®, pela diferença do valor que o respetivo bem móvel ou imóvel venha a ser adjudicado (aplica-se quando a adjudicação se efetue ao licitante anterior ou quando a adjudicação se concretize através de nova ação de venda).

E. MODALIDADES DE PAGAMENTO

16. Nos termos do disposto no Regulamento n.º 314/2018, de 25 de maio, dos Deveres Gerais para a Prevenção e Combate ao Branqueamento de Capitais e do Financiamento do Terrorismo (BC/FT), referente à Lei n.º 83/2017, de 18 de agosto, após a adjudicação dos bens licitados, o pagamento poderá ser feito através das seguintes modalidades:

- a. Multibanco.
- b. Transferência Bancária para o IBAN indicado no resumo das adjudicações.
- c. Cheque endossado à Isegoria Capital, S.A.

- d. Numerário – proibido pagar ou receber em numerário em transações de qualquer natureza que envolvam montantes iguais ou superiores a € 3.000,00, ou o seu equivalente em moeda estrangeira (Lei n.º 92/2017, de 22 de agosto).

F. LEGITIMIDADE NO ACESSO AO SERVIÇO

17. O leilão presencial não poderá ser utilizado por pessoas que não tenham capacidade jurídica plena para a celebração de contratos onerosos, não podendo, nomeadamente, ser utilizado por menores de dezoito anos.

18. A LEILOSOC®, não assume qualquer responsabilidade resultante do facto de os participantes não possuírem capacidade jurídica plena para venderem ou comprarem os produtos.

19. Os participantes no leilão deverão informar a LEILOSOC® de qualquer situação que limite a sua capacidade jurídica, considerando-se que, se nada for comunicado nesse sentido, será assumido que têm capacidade jurídica plena.

20. O participante do leilão obriga-se a manter confidencial a senha de acesso à plataforma leilosoc.com e não poderá usar uma identificação de acesso de que não seja titular. O participante do leilão assume toda a responsabilidade pelas operações efetuadas através da utilização desse dado, ainda que por terceiros, com ou sem a sua autorização, assumindo ainda a responsabilidade pela não divulgação da senha de acesso.

21. A leiloeira poderá suspender o acesso ao portal sempre que este viole qualquer disposição legal ou qualquer disposição das presentes Condições Gerais de Venda ou dos seus anexos, bem como no caso de ser detetada qualquer atividade fraudulenta ou ligação a atividade fraudulenta promovida ou exercida pelo participante do leilão e relacionada com o mesmo.

22. Na eventualidade da conta de um participante do leilão ser suspensa ou cancelada, as obrigações assumidas por esse participante do leilão, nomeadamente a obrigação de pontual pagamento de quaisquer montantes em dívida e de conclusão de negócios a que se tenha proposto enquanto comprador, não se extinguem, devendo o participante do leilão cumprir tais obrigações.

G. RESPONSABILIDADE DO PARTICIPANTE DO LEILÃO

23. Na utilização do leilão presencial, o participante obriga-se a não adotar comportamentos que infrinjam a ordem jurídica vigente ou que lesem interesses ou posições juridicamente protegidas, obrigando-se ainda a não perturbar ou degradar a qualidade do serviço.

CONDIÇÕES GERAIS DE LEILÃO PRESENCIAL

24. O participante do leilão, compromete-se a observar todos os procedimentos indicados pela leiloeira para a correta utilização do leilão presencial e a pautar a sua atuação por elevados padrões de seriedade, prestando apenas informações verdadeiras e atualizadas.

25. Não é permitida a participação num leilão com intuítos especulativos, com o objetivo de promover o aumento ou a diminuição do preço do produto leiloado, quer pelo lançamento de ofertas de compra ou de venda, quer pelo incitamento ou provocação do lançamento dessas ofertas, não sendo igualmente permitido, de forma alguma, manipular o processo de realização dos leilões ou influenciar o comportamento dos demais utilizadores do leilão presencial, bem como praticar qualquer ato que implique uma sobrecarga injustificada, ou que possa danificar ou interferir com o sistema informático do leilão.

26. O participante do leilão não poderá utilizar qualquer programa informático, mecanismo ou processo manual de monitorização ou reprodução, total ou parcial, do conteúdo constante das páginas eletrónicas do leilão presencial, sem a autorização expressa, por escrito, da leiloeira.

27. O participante do leilão assume a responsabilidade pela conclusão das licitações realizadas através do leilão presencial, nomeadamente o de adquirir o bem pelo valor que ofereceu, bem como pelo cumprimento da respetiva legislação aplicável.

H. RESPONSABILIDADE DO ARREMATANTE/COMPRADOR

28. Bens Imóveis

- a. É da exclusiva responsabilidade do licitante o licenciamento do imóvel objeto de venda, caso seja imprescindível, não se responsabilizando a Massa Insolvente pelos seus encargos. A escritura pública de compra e venda será outorgada, independentemente da existência, ou não, de licença de utilização e/ou de certificado energético e/ou ficha técnica, visto que, ao abrigo da lei, o(a) Administrador(a) da Insolvência se encontra dispensado de apresentar, e que não inviabiliza a concretização do ato.
- b. Na eventualidade de existir o recurso ao financiamento/crédito bancário, terá o proponente/promitente-comprador de informar, previamente, a LEILOSOC[®] dessa carência, sabendo previamente que terá de suportar os encargos relacionados com obtenção de toda a documentação exigida pela entidade bancária e sobre a qual o(a) Administrador(a) da Insolvência esteja dispensado(a) de apresentar, nomeadamente a referida na alínea anterior.
- c. É da exclusiva responsabilidade do proponente/promitente-comprador assumir todos os custos inerentes à aquisição, nomeadamente os impostos aplicáveis.

29. Bens Móveis

- a. O licitante/participante do leilão, após a confirmação dos pagamentos necessários e a emissão do Título de Adjudicação, assume o encargo e a obrigatoriedade de efetuar a remoção/levantamento dos bens adquiridos, no local onde os mesmos se encontram, num prazo máximo de 10 dias, exceto se outro prazo for acordado com a imprescindível aprovação do(a) Administrador(a) da Insolvência.
- b. O não cumprimento do prazo fixado para a remoção/levantamento dos bens determina a reversão dos bens, ou de parte dos bens que integrem o(s) lote(s), não removido(s)/levantado(s) e, conseqüente, regresso ao património da Massa Insolvente, com perda da totalidade do preço pago pelo(s) bem(ens) e sem direito a qualquer indemnização.
- c. No decurso da remoção/levantamento dos bens, o serviço de guarda e vigilância dos mesmos e/ou das instalações fica a cargo, e é da exclusiva responsabilidade, do comprador, com o acompanhamento da LEILOSOC[®].
- d. O comprador compromete-se a proceder, unicamente, à remoção/levantamento dos bens constantes no lote adquirido, assim como, a não provocar qualquer dano nas instalações, assumindo inteira responsabilidade pelos eventuais estragos causados no edifício, nomeadamente nas divisórias, na iluminação, nos cabos e quadros elétricos, entre outros.
- e. O comprador deverá manter toda a documentação existente nas instalações, e que não seja referente aos lotes removidos/levantados, intacta.

I. RESPONSABILIDADE DA LEILOSOC[®]

30. É da Responsabilidade da LEILOSOC[®]:

- a. A colocação de bens em leilão, bem como a informação introduzida no portal de leilões.
- b. Assegurar o seu funcionamento, garantindo a confidencialidade da identificação dos licitantes.

31. Não é da Responsabilidade da LEILOSOC[®]:

- a. Prejuízos que resultem de falhas ou deficiências do portal de leilões ou das operações de manutenção do mesmo que ocorram por eventos imprevisíveis e insuperáveis, alheios à sua vontade ou controlo, que a impeçam, total ou parcialmente, definitiva ou temporariamente, de cumprir obrigações emergentes do contrato e/ou que resultem do incumprimento, mora ou cumprimento defeituoso que não sejam imputáveis, a título de dolo ou de culpa grave, à Leiloeira ou seus representantes, agentes, auxiliares ou quaisquer outras pessoas que esta utilize para cumprimento das obrigações.
- b. Falhas ou ineficácia dos equipamentos eletrónicos utilizados pelos licitantes ou por divergências horárias desses dispositivos.

CONDIÇÕES GERAIS DE LEILÃO PRESENCIAL

32. Atendendo à dificuldade da confirmação da identidade dos utilizadores da Internet, são da exclusiva responsabilidade do Licitante as declarações que presta, designadamente quanto à identificação do seu ou seus representados, qualidade e poderes.

33. A LEILOSOC® declina toda e qualquer responsabilidade pela autenticidade das marcas dos produtos/bens que se encontram em venda.

34. A LEILOSOC®, enquanto estabelecimento de leilão, reserva-se aos seguintes direitos:

- a. Não adjudicar caso os valores obtidos sejam considerados insuficientes.
- b. Cancelar ou suspender as vendas, quando estas ocorrerem de forma irregular.
- c. Exigir, caso ache necessário, que os pagamentos sejam feitos em cheque visado.
- d. Considerar sem efeito as arrematações que não forem sinalizadas nos termos do ponto 12, alínea a..

J. DADOS PESSOAIS - RGPD

35. A LEILOSOC® recolherá e procederá ao tratamento informático dos dados pessoais do participante do leilão, inserindo-os numa base de dados apropriada e pela qual será responsável.

36. Os dados pessoais fornecidos pelo participante do leilão serão utilizados exclusivamente para fins ligados à execução do respetivo contrato, bem como para atividades de informação e marketing da leiloeira.

37. O participante do leilão compromete-se a fornecer e a manter atualizados e verdadeiros os seus dados pessoais. Os dados pessoais respeitantes ao quadro de preenchimento obrigatório do formulário de adesão que se venham a apurar como sendo incorretos ou incompletos, constituem motivo para a imediata suspensão ou cessação da prestação do leilão presencial, bem como para a resolução do respetivo contrato.

K. NOTIFICAÇÕES

38. O participante do leilão concorda em receber as notificações relacionadas com o leilão presencial, incluindo eventuais alterações às presentes Condições Gerais de Venda, para a caixa de correio eletrónico associada ao seu registo.

L. LEI E FORO APLICÁVEL

39. A venda é efetuada nos termos do disposto no art.º 834 do Código do Processo Civil.

40. A LEILOSOC® está devidamente acreditada pelo D.L: n.º 155/2015 de 10 de agosto, portadora do seguro de responsabilidade civil no valor de € 200.000,00 Apólice n.º RC63465018 Fidelidade – Companhia de Seguros, S.A..

41. Nos termos do disposto no artigo 825.º n.º 1 c) do Código do Processo Civil, a falta de depósito do preço pode levar ao arresto em bens suficientes para garantir o valor em falta, acrescido das custas e despesas, sem prejuízo de PROCEDIMENTO CRIMINAL e sendo aquele, simultaneamente, executado no próprio processo para pagamento daquele valor e acréscimos.

42. Para todas as questões não reguladas expressamente nas presentes Condições Gerais de Venda aplicar-se-á a Lei Portuguesa.

A LEILOSOC®

LEILOSOC®

WORLDWIDE

PORTUGAL



SERVIÇOS CENTRAIS

HEADQUARTERS

Porto Oporto
Rua D. João IV, 340
4000-298 Porto
+351 228 346 550*
707 297 297*
geral@leilosoc.com

SERVIÇOS ADMINISTRATIVOS

ADMINISTRATIVE SERVICES

Leiria
Urbanização Nova Leiria
Avenida 22 de Maio, 26; 1.º F
2415-396 Leiria
geral@leilosoc.com

CENTROS LOGÍSTICOS

BUSINESS LOGISTICS

LEILOSOC® Norte LEILOSOC® North
Rua da Estrada Velha, 820
4585-610 Recarei, Paredes
+351 225 193 200*
geral@leilosoc.com

LEILOSOC® Sul LEILOSOC® South

Rua C, 58
2685-870 Sacavém, Loures
geral@leilosoc.com

SERVIÇOS ADMINISTRATIVOS DIGITAIS

DIGITAL ADMINISTRATIVE SERVICES

Algarve
Açores Azores Island
Madeira Madeira Island
geral@leilosoc.com

ESPAÑA SPAIN

SERVIÇOS ADMINISTRATIVOS DIGITAIS

DIGITAL ADMINISTRATIVE SERVICES

Huelva
geral@leilosoc.com

ÁFRICA AFRICA

ANGOLA

Luanda
Rua da Revolução de Outubro
Maianga
+244 935 369 828
geral@leilosoc.com

CENTROS LOGÍSTICOS

BUSINESS LOGISTICS

LEILOSOC Angola
Estrada Luanda, Km 48
Catete, Luanda
geral@leilosoc.com

MOÇAMBIQUE MOZAMBIQUE

Maputo
Rua da Argélia, 244
+258 846 928 335
geral@leilosoc.com

SERVIÇOS ADMINISTRATIVOS DIGITAIS

DIGITAL ADMINISTRATIVE SERVICES

Madagáscar
Malawi
São Tomé e Príncipe
Cabo Verde
geral@leilosoc.com

*Chamadas para a rede fixa nacional. Calls to the national fixed network.

**Chamadas através da rede fixa: 0,11€/minuto. Chamadas através da rede móvel: 0,16€/minuto.
Fixed line calls: €0.11/minute. Calls via mobile network: €0.16/minute.



NÃO PROCURE, **ENCONTRE!** DON'T SEARCH, **FIND!**

