

LEILOSOC®

WORLDWIDE

Horainox – Aços Inoxidáveis Lda (856/19.3T8STS)

LEILÃO ELETRÓNICO

Até 20 de novembro de 2024, entre as 16h00 e as 18h30



DADOS GERAIS



Leilão Eletrónico

Insolvente	Horainox – Aços Inoxidáveis Lda
Processo Judicial	856/19.3T8STS – Tribunal Judicial da Comarca do Porto - Juízo de Comércio de Santo Tirso - Juiz 5
Administrador da Insolvência	Dr. Rúben Jardim de Freitas
Descrição	Unidade Industrial Completa: Armazém Industrial · Equipamento Transformação e Comercialização de Aços Inoxidáveis
Modalidade de Venda	Venda em Estabelecimento de Leilão (Artigo n.º 834 do CPC)
Forma de Venda	Leilão Eletrónico
Data e Hora de Início do Leilão	15 de novembro de 2024, às 09h00
Data e Hora Prevista de Fim do Leilão	20 de novembro de 2024, entre as 16h00 e as 18h30
Combinações de Venda	Nos termos do artigo 162 do CIRE: <ul style="list-style-type: none">· TOTALIDADE DOS LOTES;· LOTE A LOTE;· OUTRAS POSSÍVEIS.



Localização
Muro, Trofa



Lotes
68



Valor Base Total
€ 868.760,45



Valor Mínimo Total
€ 765.305,45

Visitas	Dia 14/11, das 14h30 às 17h00 e dia 20/11, das 10h00 às 12h00 Zona Industrial da Carriça, 110 – Rua de Portugal, 175 · 4745-312 Trofa
+Informações	Ricardo Miranda · 913 906 532* // geral@leilosoc.com

NOTAS INFORMATIVAS:

- A adjudicação fica sujeita à apreciação dos valores obtidos entre as partes e o todo.
- Os itens constantes nesta relação de bens estão, até ao término do evento, sujeitos a alterações.

*Chamadas para a rede móvel nacional.

COMO PARTICIPAR

REGISTO EM LEILOSOC.COM

1. Os Licitantes e possíveis arrematantes deverão estar devidamente registados em LEILOSOC.COM antes de efetuar qualquer licitação.
2. Neste registo devem constar todos os elementos de identificação necessários à emissão da **Faturação** e/ou elaboração do **Contrato Promessa Compra e Venda**, como nome, morada, número de C.C./ B.I. e número de identificação fiscal.
3. Procedendo ao registo em LEILOSOC.COM, o interessado está a declarar de forma expressa que conhece e aceita as Condições Gerais de Venda.

REGISTO PRÉVIO NO LEILÃO ELETRÓNICO

4. Os Licitantes e possíveis arrematantes deverão estar devidamente registados neste Leilão Eletrónico antes de efetuar qualquer licitação. O Registo Prévio é efetuado na página do leilão.

PAGAMENTO DE CAUÇÃO

5. A caução tem o valor de € 5.000,00 (cinco mil euros).
6. A caução deverá ser paga até 24 horas antes do término do leilão, através de:
 - Cheque à ordem de ISEGORIA CAPITAL, S.A. (LEILOSOC[®] Worldwide).OU
 - Transferência bancária a favor de ISEGORIA CAPITAL, S.A. (LEILOSOC[®] Worldwide) — enviar comprovativo **até 24 horas antes do término do leilão** — para o IBAN PT50 0033 0000 4521 1483 8850 5.
- 6.1. Caso o pagamento de caução seja efetuado através de cheque, o mesmo deverá ser enviado para a seguinte morada:

ISEGORIA CAPITAL, S.A. (LEILOSOC[®] Worldwide)
A/C Departamento Financeiro
Rua D. João IV, 340
4000-298 Porto
- 6.2. Se o pagamento de caução for efetuado através de transferência bancária, o respetivo comprovativo de transferência deverá ser enviado para o seguinte email: geral@leilosoc.com, com o assunto: Proc. 856/19.3T8STS // Horainox – Aços Inoxidáveis Lda - Comprovativo de Pagamento de Caução.
7. Após boa receção do comprovativo e respetiva confirmação do pagamento de caução, o registo prévio do licitante será aprovado para licitar neste Leilão Eletrónico.
8. A caução será devolvida no final do leilão, caso o licitante não tenha obtido a licitação mais alta no lote em leilão.

LICITAR

9. Ao licitar, o licitante assume todas as obrigações e responsabilidades decorrentes de tal ato, nomeadamente de adquirir o bem pelo valor que ofereceu, em conformidade com o estabelecido na lei e nas Condições Gerais de Venda.

COMBINAÇÕES DE VENDA



**UNIDADE INDUSTRIAL
COMPLETA**



**Lotes
68**



**Valor Base Total
€ 868.760,45**



**Valor Mínimo Total
€ 765.305,45**

UNIDADE INDUSTRIAL COMPLETA · Lotes 1 a 68 Valor Base Total: € 868.760,45

- ✓ Armazém Industrial de 2 pisos com Área Bruta Privativa de 2.299,0000 m².
- ✓ Equipamentos de Transformação e Comercialização de Aços Inoxidáveis.
- ✓ Equipamento de Escritório e Material Informático.
- ✓ Mobiliário.

ARMAZÉM INDUSTRIAL · Lote 1 · Valor Base: € 689.700,00

- ✓ Armazém Industrial de 2 pisos com Área Bruta Privativa de 2.299,0000 m².

Lotes 2 a 68 · Valor Base: VER LOTE A LOTE

- ✓ Equipamentos de Transformação e Comercialização de Aços Inoxidáveis.
- ✓ Equipamento de Escritório e Material Informático.
- ✓ Mobiliário.



TOTALIDADE OS LOTES



**UNIDADE INDUSTRIAL
COMPLETA**
(Lotes 1 a 68)



Valor Base Total
€ 868.760,45



Valor Mínimo Total
€ 765.305,45

LOCALIZAÇÃO

TROFA

Zona Industrial da Carriça, 110
Rua de Portugal, 175
4745-312 Muro

GPS: 41.285317, -8.594726



Área Bruta Privativa: 2.299,00 m²



UNIDADE INDUSTRIAL COMPLETA MURO, TROFA

Unidade Industrial composta por:

- ✓ **Armazém Industrial de 2 pisos com 2.299 m² de Área Bruta Privativa + Logradouro com 1.510 m².**
- ✓ **Máquinas e Equipamentos p/ a Transformação de Aços Inoxidáveis**
 - **Máquinas de:** Corte, Guilhotina de Cortes, Corte de Chapa, Furar, Embalagem, Cintar Manua, Injeção de Politenio, Soldadura, Soldar, Plasma, Esmerilhar.
 - Transadora de perfis metálicos · Hidráulica com moldes · Moldes de Injeção · Moldes de Madeira · Quinadoras · Moldes.
 - Rolos de Embalagem · Máquina de Cintar Manual · Rolo de cintar · Estantaria · Retificadora Elétrica · Retificadora · Serra Elétrica.

Equipamento Industrial

- Mesas de Trabalho · Suportes para perfis · Porta paletes · Acessórios · Maquinaria · Máquina de limpeza · Máquina de Limpeza de Chão.
- Móveis para Exposição · Empilhadores · Cubas Refrigeradoras · Pia em aço inox · Mesa em aço inox · Móvel refrigerador · Cuba Dropin.
- Ferragens · Acessórios · Componentes · Balanças · Máquina de vácuo · Compressores · Rolos de Aço Inox.
- Armários · Frigoríficos · Enfardadeira de papel.

Equipamento de Escritório e Material Informático.

NOTAS: Este imóvel beneficia de isenção de IMT e Imposto de Selo. Incide IVA sobre os Bens Móveis.



LOTE 1 (Verba 3)



**ARMAZÉM INDUSTRIAL
COM LOGRADOURO**
(Verba 3)



Valor Base
€ 689.700,00



Valor Mínimo
€ 586.245,00

LOCALIZAÇÃO

TROFA

Zona Industrial da Carriça, 110
Rua de Portugal, 175
4745-312 Muro

GPS: 41.285317, -8.594726



Área Bruta Privativa: 2.299,00 m²

Área de Implantação: 2.118,00 m²



ARMAZÉM INDUSTRIAL COM LOGRADOURO MURO, TROFA

Descrição do Lote

☒ **Verba 3 do A.A. de Bens Imóveis:** Prédio Urbano - Fração autónoma "A" - Armazém no rés-do-chão e andar com Área Bruta Privativa de 2.299,00 m² e logradouro anexo ao alçado poente do prédio com Área de 1.510,00 m², destinado a comércio e serviços. Descrito na Conservatória dos Registos Civil, Predial, Comercial e Automóveis de Trofa sob o n.º 642 - A e inscrito na matriz sob o n.º 985 - A. Valor Patrimonial de 613.322,29 €.

☒ ENVOLVENTE

- Inserido em zona industrial.
- A 4 minutos do centro da freguesia de São Mamede do Coronado.
- A 8 minutos da Universidade da Maia - UMAIA.
- A 9 minutos da Estação de metro ISMAI e Castêlo da Maia.

☒ ACESSOS

- N14 · N318 · Rua Horizonte.



Este imóvel beneficia de isenção de IMT e Imposto de Selo.



VENDA LOTE A LOTE • Lotes 2 a 68

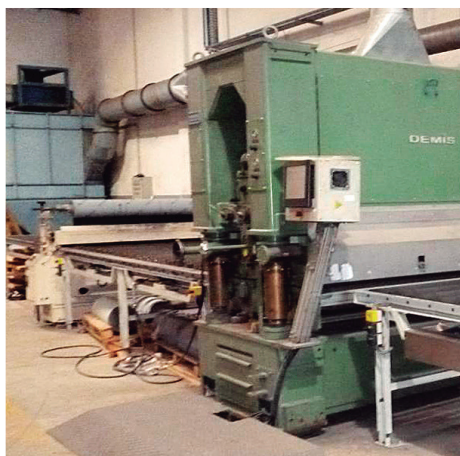

MÁQUINAS E EQUIPAMENTOS PARA A TRANSFORMAÇÃO DE AÇOS INOXIDÁVEIS

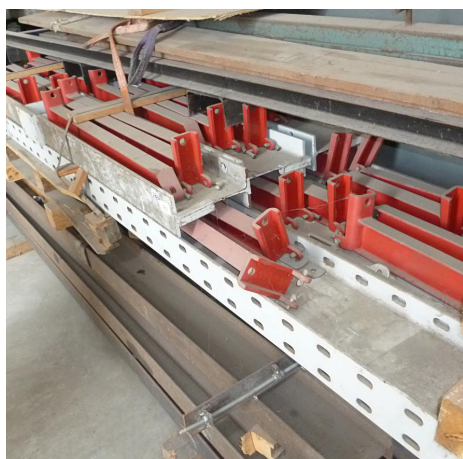

DESCRIÇÃO DOS BENS MÓVEIS

LOTE 2

VERBA 1 | Máquina de Corte Dewalt

Máquina de corte Dewalt, com disco circular.

Venda Condicionada



Valor Base: € 350,00

LOTE 3

VERBA 2 | Estrutura metálica

Estrutura metálica das janelas do imóvel.



LOTE 3

VERBA 3 | Escada Metálica

Escada metálica, de 12 degraus com rodas.



LOTE 3

VERBA 5 | Mesa de Trabalho

Mesa de trabalho em estrutura metálica, com rodas.



LOTE 3

VERBA 6 | Mesa de Trabalho

Mesa de trabalho com base metálica de tripé.



DESCRIÇÃO DOS BENS MÓVEIS

LOTE 3

VERBA 7 | **Mesa de Apoio**

Mesa de apoio.



LOTE 3

VERBA 9 | **Estrutura Metálica**

Estrutura metálica com prateleiras de 6 andares.



LOTE 3

VERBA 10 | **Resíduos e Refugos**

Caixa em madeira com resíduos e refugos.



LOTE 3

VERBA 11 | **Escadote**

Escadote com 5 degraus.



LOTE 3

VERBA 12 | **Mesa de Estrutura Metálica**

Mesa de estrutura metálica com rodízios de apoio às máquinas, de cor branca.



DESCRIÇÃO DOS BENS MÓVEIS

LOTE 3

VERBA 14 | Estrutura Metálica para Perfis

Estrutura metálica para perfis.



LOTE 3

VERBA 16 | Cadeiras • Escada

2 Cadeiras e escada de 3 degraus.



LOTE 3

VERBA 18 | Aspirador

Aspirador Eco Tron 1100 L20A 230V-5113.



LOTE 3

VERBA 19 | Quadro Elétrico

Quadro elétrico.



LOTE 3

VERBA 26 | Mesa Estrutura Metálica

Mesa de apoio de estrutura metálica com rodízios.



DESCRIÇÃO DOS BENS MÓVEIS

LOTE 3

VERBA 31 | Bidões de Óleo

2 Bidões de óleo Renolim B15 VG 46.



LOTE 3

VERBA 34 | Mesa de Estrutura Metálica

Mesa de apoio em estrutura metálica com rodízios.



LOTE 3

VERBA 39 | Mesa de Estrutura Metálica

Mesa de trabalho com estrutura metálica.



LOTE 3

VERBA 41 | Máquina de Rebitar Pneumático

Máquina de rebitar pneumático.



LOTE 3

VERBA 44 | Banco em Estrutura Metálica

Banco de trabalho em estrutura metálica com rodízios.



DESCRIÇÃO DOS BENS MÓVEIS

LOTE 3

VERBA 46 | Estrutura Metálica

Estrutura metálica com 3 módulos.



LOTE 3

VERBA 47 | Mesa em Estrutura Metálica

Mesa de trabalho em estrutura metálica e gaveta.



LOTE 3

VERBA 49 | Extintor

Extintor.



LOTE 3

VERBA 1002 | Mesa com Estrutura Metálica

Mesa de trabalho com estrutura metálica, verde água.



LOTE 3

VERBA 1003 | Mesa com Estrutura Metálica

Mesa de trabalho em estrutura metálica com rodízios.



DESCRIÇÃO DOS BENS MÓVEIS

LOTE 3

VERBA 1004 | Carrinho Metálico

Carrinho metálico de transporte, de produtos acabados, com rodízios.



LOTE 3

VERBA 1005 | Carrinho Metálico

Carrinho para transporte de tubo, em estrutura metálica, com rodízios.



LOTE 3

VERBA 1006 | Bidões

2 Bidões de politeno vazios.



LOTE 3

VERBA 1007 | Equipamento para Moldar Chapa

Equipamento para moldar chapa, com rodízios.



LOTE 3

VERBA 1010 | Grampos Metálicos

7 Grampos metálicos.



DESCRIÇÃO DOS BENS MÓVEIS

LOTE 3

VERBA 1014 | **Jarricões com Produto de Limpeza**

2 Jarricões com produto de limpeza.



LOTE 3

VERBA 1017 | **Bidão de 250L com refugo de ferro**

Bidão de 250L com refugo de ferro.



LOTE 3

VERBA 1018 | **Bidão de 250l com refugo de espuma**

Bidão de 250L com refugo de espuma.



LOTE 3

VERBA 1020 | **Chave de boca 32**

Chave de boca 32.



LOTE 3

VERBA 1021 | **Estrutura Metálica**

Estrutura metálica para segurança do equipamento.



DESCRIÇÃO DOS BENS MÓVEIS

LOTE 3

VERBA 1032 | Escadote em Alumínio

Escadote em alumínio de 5 degraus.



LOTE 3

VERBA 1045 | Prateleiras em estrutura metálica

6 Módulos com prateleiras em estrutura metálica, de cor creme.



LOTE 3

VERBA 1046 | Mesa em estrutura metálica

Mesa de trabalho em estrutura metálica, com rodízios.



LOTE 3

VERBA 1047 | Quadro de parede informativo

Quadro de parede informativo com braço.



LOTE 3

VERBA 1048 | Grampos metálicos

2 Grampos metálicos.



DESCRIÇÃO DOS BENS MÓVEIS

LOTE 3

VERBA 1051 | **Esquadro metálico**

Esquadro metálico.



LOTE 3

VERBA 1052 | **Torno manual**

Torno manual.



LOTE 3

VERBA 1053 | **Chave de tubo**

Chave de tubo.



LOTE 3

VERBA 1054 | **Mesa em estrutura metálica**

Mesa de trabalho em estrutura metálica com rodízios.



Valor Base: € 1.202,00

LOTE 4

VERBA 8 | **Máquina de Guilhotina de Cortes**

Máquina de guilhotina de cortes, de cortes de 3m, modelo GHO-1030 1849/5448, do ano 1990.



Valor Base: € 3.800,00

DESCRIÇÃO DOS BENS MÓVEIS

LOTE 5

VERBA 13 | Transadora de Perfis Metálicos

Transadora de perfis metálicos, semi elétrica, FAT 270, modelo 270NM, matrícula 5000 2505 11.



LOTE 5

VERBA 1001 | Suportes para Perfis

4 Suportes para perfis para serra elétrica.



Valor Base: € 1.520,00

LOTE 6

VERBA 17 | Máquina de Corte

Máquina de corte de perfil de alumínio, com mesa de suporte metálico em aço inox Metabo KGS 303 circular.



Valor Base: € 125,00

LOTE 7

VERBA 20 | Porta-Paletes

Porta-paletes.



Valor Base: € 100,00

LOTE 8

VERBA 21 | Molde de Injeção

Molde de injeção.



DESCRIÇÃO DOS BENS MÓVEIS

LOTE 8

VERBA 22 | **Molde de Injeção**

Molde de injeção vertical para frigoríficos.



LOTE 8

VERBA 25 | **Hidráulica com Moldes**

Hidráulica com moldes Manni PMO80T, matrícula 089/034, do ano 2008.



LOTE 8

VERBA 27 | **Moldes de Madeira**

151 Moldes de madeira para injeção de frigoríficos de farmácia.



LOTE 8

VERBA 28 | **Máquina de Injeção de Politeno**

Máquina de injeção de politeno, modelo F171826, ficha de fabricação 6534, série 2689071.



LOTE 8

VERBA 1009 | **Moldes Metálicos**

2 Moldes metálicos para injeção.



DESCRIÇÃO DOS BENS MÓVEIS

LOTE 8

VERBA 1011 | **Acessório Metálico para Molde de Injeção**

Acessório metálico para molde de injeção.



LOTE 8

VERBA 1013 | **Estrutura Metálica**

4 Estruturas metálicas para moldes de injeção.



LOTE 8

VERBA 1019 | **Bidões de 250L de Poliuretano**

2 Bidões de 250L de poliuretano.



LOTE 8

VERBA 1060 | **Molde de injeção**

Molde de injeção para frigoríficos pequenos (100L).



LOTE 8

VERBA 1061 | **Molde de injeção**

Molde de injeção para frigoríficos pequenos (140L).



DESCRIÇÃO DOS BENS MÓVEIS

LOTE 8

VERBA 1062 | **Molde de injeção**

Molde de injeção para frigoríficos pequenos (300L)



Valor Base: € 9.395,00

LOTE 9

VERBA 23 | **Máquina de Soldadura**

Máquina de soldadura para eletrodo SE02.



LOTE 9

VERBA 24 | **Máquina de Corte**

Máquina de corte de plasma e soldar Elto.



Valor Base: € 225,00

LOTE 10

VERBA 29 | **Máquina de Corte de Chapa por Arrombamento**

Máquina de corte de chapa por arrombamento FINN-Power, máquina A5F, série 110-A525155201, do ano 2001.



LOTE 10

VERBA 30 | **Mesa de Apoio**

Mesa de apoio.



DESCRIÇÃO DOS BENS MÓVEIS

LOTE 10

VERBA 114 | **Impressora de Etiquetas**

Impressora de etiquetas Godex.



LOTE 10

VERBA 1022 | **Conjunto de Acessórios**

Conjunto de acessórios.



LOTE 10

VERBA 1023 | **Tabuleiro em Aço Inox para Limpeza de Acessórios**

Tabuleiro em aço inox para limpeza de acessórios.



LOTE 10

VERBA 1024 | **Almotolia de Óleo de Cor Vermelha**

Almotolia de óleo de cor vermelha.



LOTE 10

VERBA 1025 | **Chaves de Fendas**

2 Chaves de fendas, 1 de sextavada.



DESCRIÇÃO DOS BENS MÓVEIS

LOTE 10

VERBA 1026 | **Conjunto de Acessórios de Sextavadas**

Conjunto de acessórios de sextavadas.



LOTE 10

VERBA 1027 | **Escova de Limpeza**

Escova de limpeza.



LOTE 10

VERBA 1028 | **Limatão**

Limatão.



LOTE 10

VERBA 1029 | **Material Informático**

Torre Crowing.



LOTE 10

VERBA 1030 | **UPS**

UPS do sistema informático.



DESCRIÇÃO DOS BENS MÓVEIS

LOTE 10

VERBA 1031 | **Conjunto de Acessórios**

Conjunto de 54 acessórios.



Valor Base: € 18.396,00

LOTE 11

VERBA 32 | **Quinadora**

Quinadora Tefages, modelo 30011035.



LOTE 11

VERBA 33 | **Bancada de trabalho**

Bancada de trabalho em aço inox.



LOTE 11

VERBA 1033 | **Lâminas para Quinadeira**

8 Lâminas para a quinadeira.



LOTE 11

VERBA 1034 | **Ferramentas para Quinar**

4 Ferramentas para quinar.



DESCRIÇÃO DOS BENS MÓVEIS

LOTE 11

VERBA 1035 | Rebarbadora

Rebarbadora de cor vermelha e preta.



LOTE 11

VERBA 1036 | Ferramentas para Quinadeira

8 Ferramentas para quinadeira.



LOTE 11

VERBA 1037 | Ferramentas Diversas

6 Conjunto de ferramentas composto por 3 chaves, alicate e 2 fitas métricas.



LOTE 11

VERBA 1038 | Limatões

2 Limatões.



LOTE 11

VERBA 1039 | Martelos de Nylon

2 Martelos de nylon.



DESCRIÇÃO DOS BENS MÓVEIS

LOTE 11

VERBA 1040 | Ferramentas

Conjunto de ferramentas compostos por martelo, alicate de corte e chave de boca 18/19.

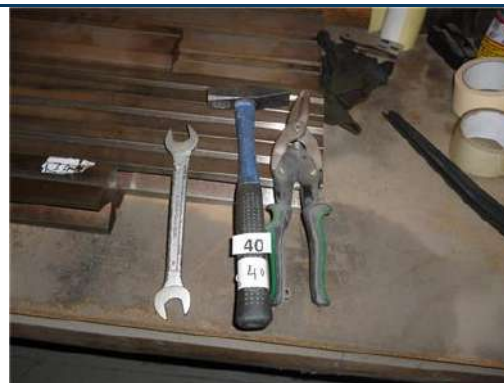

LOTE 11

VERBA 1041 | Esquadro Metálico

Esquadro metálico.



LOTE 11

VERBA 1042 | Fita Métrica (3m)

Fita métrica (3m).



LOTE 11

VERBA 1043 | Chaves Sextavara

3 Chaves sextavara.



LOTE 11

VERBA 1044 | Ferramentas para Máquina de Corte

14 Ferramentas para máquina de corte.



Valor Base: € 3.839,00

DESCRIÇÃO DOS BENS MÓVEIS

LOTE 12

VERBA 35 | **Quinadora**

Quinadora de 3m Rico, série 2179.



LOTE 12

VERBA 36 | **Bancada de Trabalho**

Bancada de trabalho em estrutura aço inox (3m).



LOTE 12

VERBA 37 | **Mesa de Apoio**

Mesa de apoio com acessórios da máquina.



LOTE 12

VERBA 1049 | **Martelos**

2 Martelos.



LOTE 12

VERBA 1050 | **Chave de pressão**

Chave de pressão.



Valor Base: **€ 7.043,00**

DESCRIÇÃO DOS BENS MÓVEIS

LOTE 13

VERBA 38 | **Máquina de Furar**

Máquina de furar de coluna vertical, Bchr-Frug. Machine A56608 200409, série 434244.



Valor Base: € 500,00

LOTE 14

VERBA 40 | **Aspirador**

Aspirador kieKens - Tipoc 193, série 4016197.



Valor Base: € 125,00

LOTE 15

VERBA 43 | **Máquina Soldadura por Pontes**

Máquina soldadura por pontes.



Valor Base: € 750,00

LOTE 16

VERBA 51 | **Máquina de Limpeza**

Máquina de limpeza de chão.



Valor Base: € 500,00

LOTE 17

VERBA 52 | **Moldes**

34 Moldes para montagem de exposição.



DESCRIÇÃO DOS BENS MÓVEIS

LOTE 17

VERBA 53 | **Móveis para Exposição**

4 Móveis para exposição.



Valor Base: € 150,00

LOTE 18

VERBA 54 | **Porta-Paletes**

Porta-paletes.



LOTE 18

VERBA 63 | **Caixa de Transporte**

Caixa de transporte.



LOTE 18

VERBA 65 | **Estante Metálica**

Estante metálica de 3m com 4 prateleiras.



LOTE 18

VERBA 71 | **Escadote**

Escadote.



DESCRIÇÃO DOS BENS MÓVEIS

LOTE 18

VERBA 72 | **Prateleira em Alumínio**

Prateleira em alumínio.



LOTE 18

VERBA 73 | **Rolo de Papel Pardo**

Rolo de papel pardo.



LOTE 18

VERBA 74 | **Carrinho**

Carrinho de mão.



LOTE 18

VERBA 77 | **Armário**

Armário de 2 portas, de cor castanha.



LOTE 18

VERBA 78 | **Bastidor**

Bastidor.



DESCRIÇÃO DOS BENS MÓVEIS

LOTE 18

VERBA 79 | **Frigorífico de Farmácia**

Frigorífico de farmácia de 300L (inacabado).



LOTE 18

VERBA 85 | **Carrinho de Mão**

Carrinho de mão.



LOTE 18

VERBA 86 | **Garrafa de Gás**

Garrafa de Gás de cor vermelha.



LOTE 18

VERBA 1055 | **Perfil vertical para estante**

Perfil vertical para estante.



LOTE 18

VERBA 1056 | **Mesa em estrutura metálica**

Mesa de trabalho em estrutura metálica.



DESCRIÇÃO DOS BENS MÓVEIS

LOTE 18

VERBA 1057 | **Bloco de 3 gavetas**

Bloco de 3 gavetas.



LOTE 18

VERBA 1058 | **Carrinho de transporte**

Carrinho de transporte de produto acabado.



LOTE 18

VERBA 1059 | **Tripés metálicos**

2 Tripés metálicos para tratamento de perfis.



Valor Base: € 470,00

LOTE 19

VERBA 68 | **Máquina de Embalagem**

Máquina de embalagem rotativa Roepac.



LOTE 19

VERBA 70 | **Rolos de Embalagem**

3 Rolos de embalagem.



Valor Base: € 1.515,00

DESCRIÇÃO DOS BENS MÓVEIS

LOTE 20

VERBA 75 | **Máquina de Cintar Manual**

Máquina de cintar manual.



LOTE 20

VERBA 76 | **Rolo de Cintar**

Rolo de cintar.



Valor Base: € 70,00

LOTE 21

VERBA 82 | **Empilhador Nissan**

Empilhador Nissan - 2 toneladas (motor de arranque avariado).



Valor Base: € 3.500,00

LOTE 22

VERBA 90 | **Cuba Refrigeradora**

Cuba refrigeradora para encastrar.



LOTE 22

VERBA 91 | **Mesa em Aço Inox**

Mesa em aço inox inacabada.



DESCRIÇÃO DOS BENS MÓVEIS

LOTE 22

VERBA 93 | **Pia em Aço Inox**

Pia em aço inox.



Valor Base: € 120,00

LOTE 23

VERBA 92 | **Móvel Refrigerador**

Móvel refrigerador.



Valor Base: € 200,00

LOTE 24

VERBA 94 | **Cuba Refrigeradora**

Cuba refrigeradora p/ móvel misto (frio, quente) com pedra de granito.



Valor Base: € 200,00

LOTE 25

VERBA 95 | **Cuba Dropin**

Cuba Dropin, modelo CRVB2 – Frio.



LOTE 25

VERBA 96 | **Cuba Refrigeradora**

Cuba refrigeradora (frio) Modelo CRVB4 (inacabada).



Valor Base: € 200,00

DESCRIÇÃO DOS BENS MÓVEIS

LOTE 26

VERBA 97 | **Cuba Refrigeradora**

Cuba refrigeradora (frio) revistada a cortiça.



Valor Base: € 200,00

LOTE 27

VERBA 98 | **Relógio de Ponto Digital**

Relógio de ponto digital.



LOTE 27

VERBA 99 | **Móvel para Recepção**

Móvel para recepção com 2 módulos, de cor vermelha.



LOTE 27

VERBA 1063 | **Mesa redonda**

Mesa redonda com 4 cadeiras de cor branca e laranja.



Valor Base: € 185,00

LOTE 28

VERBA 100 | **Mesa • Cadeira**

Mesa em L com cadeira em napa preta.



DESCRIÇÃO DOS BENS MÓVEIS

LOTE 28

VERBA 101 | Equipamento de Escritório

Monitor, teclado e torre (avariado).



LOTE 28

VERBA 102 | Cadeira

Cadeira preta com rodízios.



LOTE 28

VERBA 103 | Impressora Epson

Impressora Epson PX710W.



LOTE 28

VERBA 104 | Relógio de Ponto Digital

Relógio de ponto digital.



LOTE 28

VERBA 105 | Monitor

Monitor LG Flatron w/934S.



DESCRIÇÃO DOS BENS MÓVEIS

LOTE 28

VERBA 107 | **Aparelho de Vigilância**

Aparelho de vigilância Air Sapace CCTV.



LOTE 28

VERBA 108 | **Prateleira Metálica**

Prateleira de 3 módulos metálicos, de cor cinza.



LOTE 28

VERBA 109 | **Mesa Metálica**

Mesa metálica de cor branca.



LOTE 28

VERBA 110 | **Servidor**

Servidor.



LOTE 28

VERBA 111 | **Secretária**

Secretária em L, em 3 módulos.



DESCRIÇÃO DOS BENS MÓVEIS

LOTE 28

VERBA 112 | **Cadeira**

Cadeira em tecido preto com rodízios.



LOTE 28

VERBA 113 | **Material Informático**

Computador, teclado, rato e torre.



LOTE 28

VERBA 115 | **Prateleira para Documentos**

Prateleira para documentos.



LOTE 28

VERBA 116 | **Cadeira**

Cadeira em tecido verde, com rodízios.



LOTE 28

VERBA 117 | **Cadeira**

Cadeira em tecido preto, com rodízios.



DESCRIÇÃO DOS BENS MÓVEIS

LOTE 28

VERBA 118 | **Balde do Lixo**

Balde do lixo.



LOTE 28

VERBA 1064 | **Monitor AGM**

Monitor AGM.



LOTE 28

VERBA 1065 | **Secretária em madeira**

Secretária em madeira.



LOTE 28

VERBA 1066 | **Cadeira em napa**

Cadeira em napa preta, com rodízios.



LOTE 28

VERBA 1067 | **Monitor LG**

Monitor LG.



DESCRIÇÃO DOS BENS MÓVEIS

LOTE 28

VERBA 1068 | **Base suporte para torre**

Base suporte para torre.



LOTE 28

VERBA 1069 | **Balde do lixo**

Balde do lixo.



LOTE 28

VERBA 1072 | **Impressora HP**

Impressora HP Laser Jet P2015.



LOTE 28

VERBA 1074 | **Biombo cinza**

Biombo cinza.



Valor Base: € 349,50

LOTE 29

VERBA 119 | **Mesa de Reunião**

Mesa de reunião.



DESCRIÇÃO DOS BENS MÓVEIS

LOTE 29

VERBA 120 | **Cadeiras**

6 Cadeiras.



LOTE 29

VERBA 121 | **Balde do Lixo**

Balde do lixo.



LOTE 29

VERBA 122 | **Cofre**

Cofre.



Valor Base: € 262,00

LOTE 30

VERBA 126 | **Secretária**

Secretária com bloco de 3 gavetas e 3 módulos.

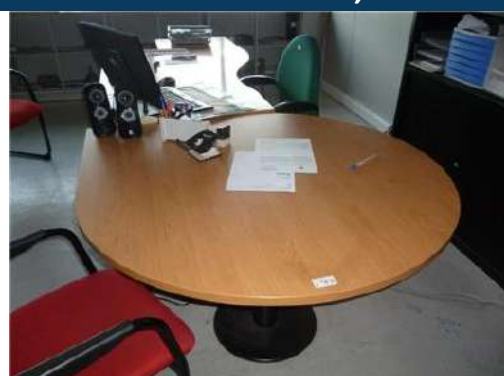

LOTE 30

VERBA 127 | **Cadeiras**

2 Cadeiras fixas em cor vermelha.



DESCRIÇÃO DOS BENS MÓVEIS

LOTE 30

VERBA 128 | **Cadeira**

Cadeira com rodízios, de cor verde, com braço.



LOTE 30

VERBA 129 | **Material Informático**

Computador LG, teclado, torre e rato.



LOTE 30

VERBA 130 | **Armário**

Armário com 2 portas de correr, de cor preta.



LOTE 30

VERBA 131 | **Armário**

Armário pequeno com 2 portas de correr.



Valor Base: **€ 100,00**

LOTE 31

VERBA 133 | **Prateleiras Industriais**

2 Módulos de prateleiras industriais, de cor cinza.



DESCRIÇÃO DOS BENS MÓVEIS

LOTE 31

VERBA 134 | Prateleiras Metálicas

2 Módulos de prateleiras metálicas, de cor castanha.



LOTE 31

VERBA 135 | Mesas de Trabalho

2 Mesas de trabalho, de cor cinza, de 1,50m cada.



LOTE 31

VERBA 136 | Mesa

Mesa de madeira.



LOTE 31

VERBA 137 | Cadeira

Cadeira em napa preta fixa.



LOTE 31

VERBA 138 | Escadote

Escadote metálico com 6 degraus.



DESCRIÇÃO DOS BENS MÓVEIS

LOTE 31

VERBA 139 | **Carrinho de Transporte**

Carrinho de transporte.



LOTE 31

VERBA 140 | **Mesa de Trabalho**

Mesa de trabalho, com rodízios.



LOTE 31

VERBA 142 | **Móvel de Trabalho**

Móvel de trabalho em inox, com rodízios.



LOTE 31

VERBA 148 | **Mesa de Trabalho**

Mesa de trabalho com rodízios.



LOTE 31

VERBA 149 | **Ventoinha**

Ventoinha.



DESCRIÇÃO DOS BENS MÓVEIS

LOTE 31

VERBA 150 | **Prateleira Metálica**

Prateleira metálica.



LOTE 31

VERBA 151 | **Mesa de Trabalho**

Mesa de trabalho com gaveta.



LOTE 31

VERBA 152 | **Escada**

Escada com 4 degraus.



LOTE 31

VERBA 153 | **Serpentina em Cobre**

Serpentina em cobre.



LOTE 31

VERBA 154 | **Rolo de Papel Pardo**

Rolo de papel pardo.



DESCRIÇÃO DOS BENS MÓVEIS

LOTE 31

VERBA 155 | **Vários tubos esponjosos (isolante)**

Vários tubos esponjosos (isolante).



LOTE 31

VERBA 158 | **Mesa de Trabalho**

Mesa de trabalho com bloco de 3 gavetas, de tampo castanho.



LOTE 31

VERBA 159 | **Prateleiras Metálicas**

2 Prateleiras metálicas.



LOTE 31

VERBA 162 | **Mesa de Trabalho**

Mesa de trabalho.



LOTE 31

VERBA 167 | **Prateleiras Metálicas**

6 Módulos de prateleiras metálicas.



DESCRIÇÃO DOS BENS MÓVEIS

LOTE 31

VERBA 168 | Prateleiras Metálicas

10 Módulos de prateleiras industriais, de cor laranja.



LOTE 31

VERBA 169 | Prateleiras Metálicas

11 Módulos metálicos em cor castanha.



LOTE 31

VERBA 170 | Mesas de Trabalho

2 Mesas de trabalho.



LOTE 31

VERBA 171 | Mesas de Trabalho

Mesa de trabalho com 2 portas de correr.



LOTE 31

VERBA 172 | Banco de Trabalho

Banco de trabalho em estrutura metálica, com rodízios.



DESCRIÇÃO DOS BENS MÓVEIS

LOTE 31

VERBA 173 | **Máquina de Soldar**

Máquina de soldar Argar.

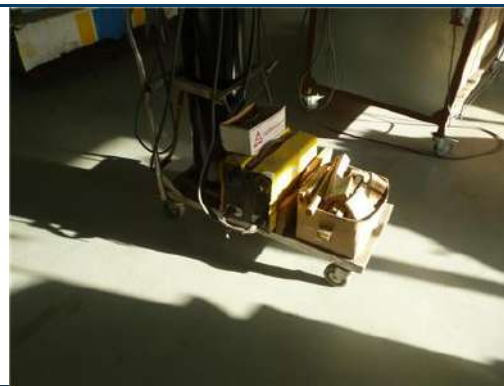

LOTE 31

VERBA 174 | **Estrutura Metálica**

Estrutura metálica.



LOTE 31

VERBA 1075 | **Cadeira em estrutura metálica**

Cadeira em estrutura metálica cor preta.



LOTE 31

VERBA 1076 | **Carrinho de transporte**

Carrinho de transporte.



LOTE 31

VERBA 1077 | **Instrumentos de cinto**

Instrumentos de cinto.



DESCRIÇÃO DOS BENS MÓVEIS

LOTE 31

VERBA 1078 | **Sistema de monómetro para gás e oxigénio**

3 Sistemas de monómetro para gás e oxigénio.



LOTE 31

VERBA 1079 | **Pistola de calor**

Pistola de calor.



LOTE 31

VERBA 1080 | **Berbequim**

Berbequim Valex T50.



LOTE 31

VERBA 1081 | **Voltímetro**

Voltímetro.



LOTE 31

VERBA 1082 | **Berbequim**

Berbequim Stayler PBL12.



DESCRIÇÃO DOS BENS MÓVEIS

LOTE 31

VERBA 1083 | Equipamentos Diversos

Conjuntos de ferramentas composto por: alicate de corte, alicate de pontas, alicate de marca Crame, tesoura, martelo, chave de cruz, chave de roquete, chave de cruz de haste comprida, chave de pressão, alicate de arquear terminais, conjunto de braços de várias medidas e referências, 3 chaves de fendas de cabo laranja e preto, chave de roquete pequena, 8 pulsões.



LOTE 31

VERBA 1084 | Mesa em estrutura metálica

Mesa de trabalho em estrutura metálica com rodízios.



LOTE 31

VERBA 1085 | Mesa em estrutura metálica

Mesa de trabalho em estrutura metálica com rodízios.



LOTE 31

VERBA 1086 | Mesa em estrutura metálica

Mesa de trabalho em estrutura metálica com rodízios.



LOTE 31

VERBA 1087 | Cadeiras

6 Cadeiras com base triangular, de cor preta.



DESCRIÇÃO DOS BENS MÓVEIS

LOTE 31

VERBA 1088 | **Cadeiras**

6 Cadeiras fixas, de cor preta.



LOTE 31

VERBA 1089 | **Cadeiras**

18 Cadeiras de cor branca.

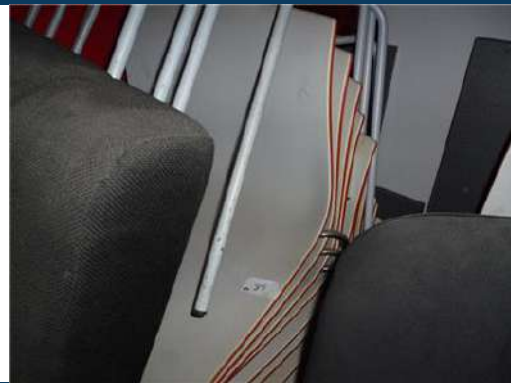

LOTE 31

VERBA 1090 | **Cadeiras**

4 Cadeiras de cor vermelha.

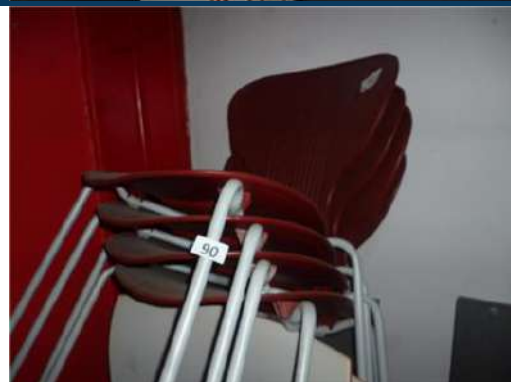

LOTE 31

VERBA 1091 | **Carrinho de transporte**

2 Carrinhos de transporte, com rodízios.



LOTE 31

VERBA 1092 | **Escadote**

Escadote de 4 degraus, de cor azul.



DESCRIÇÃO DOS BENS MÓVEIS

LOTE 31

VERBA 1093 | **Mesa de trabalho**

Mesa de trabalho com rodízios.



LOTE 31

VERBA 1094 | **Estantes para vidros**

2 Estantes para vidros, com rodízios, compostas por vidros e acessórios de diversos tamanhos.



LOTE 31

VERBA 1095 | **Máquina de soldar**

Máquina de soldar, Thytronic 125 de cor amarela, com mesa de apoio metálica com rodízios.



LOTE 31

VERBA 1096 | **Estantes metálicas**

18 Estantes metálicas.



LOTE 31

VERBA 1097 | **Mesa em madeira**

Mesa em madeira, de cor branca.



DESCRIÇÃO DOS BENS MÓVEIS

LOTE 31

VERBA 1098 | **Cubas refrigeradoras**

15 Cubas refrigeradoras CVR4 (Kruks).



LOTE 31

VERBA 1099 | **Cubas refrigeradoras**

2 Cubas refrigeradoras CVR5 (Kruks).



LOTE 31

VERBA 1100 | **Cuba refrigeradora**

Cuba refrigeradora CVR6 (Kruks).



LOTE 31

VERBA 1101 | **Cuba refrigeradora**

3 Cubas refrigeradoras CVR2 (Kruks).



LOTE 31

VERBA 1102 | **Cuba refrigeradora**

2 Cubas refrigeradoras CVR3 (Kruks).



DESCRIÇÃO DOS BENS MÓVEIS

LOTE 31

VERBA 1103 | Acessórios para móveis

Acessórios para móveis em vias de fabrico (depositadas nas prateleiras, sucata).



LOTE 31

VERBA 1104 | Escadote

Escadote em estrutura metálica de 4 degraus.



LOTE 31

VERBA 1105 | Acessórios para móveis

Conjunto de acessórios em aço inox, para móveis de refrigeração de vários tamanhos e referências (sucata).



LOTE 31

VERBA 1106 | Escadote

Escadote de 20 degraus, duplo em alumínio.



LOTE 31

VERBA 1107 | Mesa de trabalho metálica

Mesa de trabalho metálica.



DESCRIÇÃO DOS BENS MÓVEIS

LOTE 31

VERBA 1108 | **Conjunto de sucata**

Conjunto de sucata.



LOTE 31

VERBA 1109 | **Prateleira dupla de apoio**

Prateleira dupla de apoio.



LOTE 31

VERBA 1110 | **Equipamentos Diversos**

Prateleira dupla de apoio, à operação com grampo, capacete de cor azul e capacete de cor laranja.



LOTE 31

VERBA 1111 | **Equipamentos Diversos**

Prateleira dupla de apoio, com 25 chaves de pressão, 2 grampos pequenos, 2 grampos de cor azul, 2 esquadros metálicos e conjunto de acessórios com valor de sucata.



LOTE 31

VERBA 1112 | **Equipamentos Diversos**

Prateleira dupla de apoio, com 7 catrabuchas usadas, berbequim Bosch, conjunto de parafusos e anilhas de vários tamanhos e referências.



DESCRIÇÃO DOS BENS MÓVEIS

LOTE 31

VERBA 1113 | Equipamentos Diversos

Prateleira dupla de apoio, com conjunto de lamelas, 75 lamelas em mau estado de conservação, 6 retificadores e polidor.



LOTE 31

VERBA 1114 | Máquina de rebitar

Máquina de rebitar.



LOTE 31

VERBA 1115 | Grampos metálicos

11 Grampos metálicos, de vários tamanhos e referências.



LOTE 31

VERBA 1116 | Pá em aço inox

Pá em aço inox.



LOTE 31

VERBA 1117 | Tripé com extensor

Tripé com extensor em aço inox.



DESCRIÇÃO DOS BENS MÓVEIS

LOTE 31

VERBA 1118 | **Rebarbadeira**

Rebarbadeira Bosch.



LOTE 31

VERBA 1119 | **Berbequim**

Berbequim Bosch GSBBRE.



LOTE 31

VERBA 1120 | **Equipamento Industrial**

Prateleira c/ ferramentas diversa, 16 chaves pressão, conj. chaves de boca 20/22, 18/19, 16/17, 14/15, 12/13, 8/9, 6 bocas e destria, 4 pulsões de vários tamanhos, 3 pulsões de bico, 2 telhadeiras, 3 chaves de cruz, 22 brocas de vários tamanhos e referências, 10 catrabuchas (mau estado de conservação), patrício, chaves de caixa de 14, 11, 17 e 24mm, 2 conj. brocas em estado de uso de vários tamanhos e referências, 7 limas retangulares, 2 limas circulares, 2 alicates de corte, alicate normal e 8 chaves de fendas de vários tamanhos e referências.



LOTE 31

VERBA 1121 | **Equipamento Industrial**

Conjunto de ferramentas, 2 martelos, 2 grampos pequenos, esquadro e tesoura.

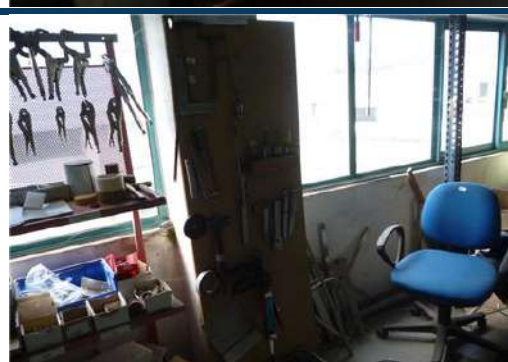

LOTE 31

VERBA 1122 | **Cadeira**

Cadeira de cor azul com rodízios e braços.



DESCRIÇÃO DOS BENS MÓVEIS

LOTE 31

VERBA 1123 | **Prateleiras industriais em zinco**

15 Prateleiras industriais em zinco.



LOTE 31

VERBA 1124 | **Escadote**

Escadote de 6 degraus.



LOTE 31

VERBA 1125 | **Mesa de trabalho**

Mesa de trabalho com rodízios.



LOTE 31

VERBA 1126 | **Berbequim Bosch**

Berbequim Bosch.



LOTE 31

VERBA 1127 | **Berbequim Bosch**

Berbequim Bosch.



DESCRIÇÃO DOS BENS MÓVEIS

LOTE 31

VERBA 1128 | **Berbequim Bosch**
Berbequim Bosch.



LOTE 31

VERBA 1129 | **Mesas de trabalho**
2 Mesas de trabalho.



LOTE 31

VERBA 1130 | **Bases frigoríficas**
40 Bases frigoríficas brancas.



LOTE 31

VERBA 1131 | **Caixa**
Caixa de stock vazia.



LOTE 31

VERBA 1132 | **Bases pés para móveis**
260 Bases pés para móveis.



DESCRIÇÃO DOS BENS MÓVEIS

LOTE 31

VERBA 1133 | **Bases pés para móveis**

218 Bases pés para móveis.



LOTE 31

VERBA 1134 | **Bases pés para móveis**

229 Bases pés para móveis.



LOTE 31

VERBA 1135 | **Bases pés para móveis**

180 Bases pés para móveis.



LOTE 31

VERBA 1136 | **Fixadores de tubo**

18 Fixadores de tubo.



LOTE 31

VERBA 1137 | **Fixadores de tubo**

52 Fixadores de tubo.



DESCRIÇÃO DOS BENS MÓVEIS

LOTE 31

VERBA 1138 | **Fixadores de tubo**

23 Fixadores de tubo.



LOTE 31

VERBA 1139 | **Fixadores de tubo**

8 Fixadores de tubo de esquina em alumínio.



LOTE 31

VERBA 1140 | **Fixadores de tubo**

99 Fixadores de tubo.



LOTE 31

VERBA 1141 | **Fixadores de esquina**

7 Fixadores de esquina.



LOTE 31

VERBA 1142 | **Trancas para portas**

46 Trancas para portas (21 conjuntos e 25 soltas).



DESCRIÇÃO DOS BENS MÓVEIS

LOTE 31

VERBA 1143 | **Espuma expansiva**

77 Espumas expansivas.



LOTE 31

VERBA 1144 | **Espuma de limpeza e polimento**

12 Espumas de limpeza e polimento.



LOTE 31

VERBA 1145 | **Caixa de stock**

Caixa de stock vazia de cor cinza.



LOTE 31

VERBA 1146 | **Parafusos**

538 Parafusos ZN 4,8x25 750 4 C/Q PH C/ broca.



LOTE 31

VERBA 1147 | **Parafusos**

62 Parafusos inox M5x12 cabeça de tremçoço.



DESCRIÇÃO DOS BENS MÓVEIS

LOTE 31

VERBA 1148 | **Parafusos**

21 Parafusos ZN 4,8x16 7504 C/Q PH C/broca.



LOTE 31

VERBA 1149 | **Parafusos**

558 Parafusos C/Q PH inox A2 DIN 7985 M4/30.



LOTE 31

VERBA 1150 | **Parafusos**

5 Parafusos SXT INT DIN 692 ZN M8x20.



LOTE 31

VERBA 1151 | **Parafusos**

300 Parafusos ZN 4,8x25 de fenda.



LOTE 31

VERBA 1152 | **Parafusos**

1020 Parafusos ZN 4,8x25 7981 R/C C/Q PH.



DESCRIÇÃO DOS BENS MÓVEIS

LOTE 31

VERBA 1153 | **Caixa de stock**

Caixa de stock vazia de cor cinza.



LOTE 31

VERBA 1154 | **Parafusos**

2 Parafusos c/ oval Sext. INT A27380 M5x40.



LOTE 31

VERBA 1155 | **Parafusos**

165 Parafusos inox M4x50 965.



LOTE 31

VERBA 1156 | **Parafusos**

747 Parafusos ZN M6x12 933.



LOTE 31

VERBA 1157 | **Parafusos**

1003 Parafusos ZN 4,2x19 944.



DESCRIÇÃO DOS BENS MÓVEIS

LOTE 31

VERBA 1158 | Parafusos

7 Parafusos ZN 4,8x25 754 C/Q PH C/ broca.



LOTE 31

VERBA 1159 | Caixa de stock

Caixa de stock vazia de cor cinza.



LOTE 31

VERBA 1160 | Parafusos

2 Parafusos c/ oval Sext. INT A2 7380 M5x25.



LOTE 31

VERBA 1161 | Parafusos

1150 Parafusos c/ tram C/F inox A2 Art. 2779 M5x10.



LOTE 31

VERBA 1162 | Parafusos

853 Parafusos sextavado inox M5x25.



DESCRIÇÃO DOS BENS MÓVEIS

LOTE 31

VERBA 1163 | **Parafusos**

1290 Parafusos sextavado inox M6x10 933.



LOTE 31

VERBA 1164 | **Parafusos**

324 Parafusos inox 4,8x25 4676.



LOTE 31

VERBA 1165 | **Parafusos**

442 Parafusos inox 5,5x25 629.



LOTE 31

VERBA 1166 | **Parafusos**

33 Parafusos M4x40.



LOTE 31

VERBA 1167 | **Parafusos**

96 Parafusos M5x60.



DESCRIÇÃO DOS BENS MÓVEIS

LOTE 31

VERBA 1168 | **Parafusos**

65 Parafusos inox M6x30 cabeça de tremçoço.



LOTE 31

VERBA 1169 | **Parafusos**

2433 Parafusos inox 4,8x25 9810.



LOTE 31

VERBA 1170 | **Parafusos**

2330 Parafusos inox 4,8x25.



LOTE 31

VERBA 1171 | **Parafusos**

19 Parafusos R/C C/Q PH inox DIN 7981 4,8x70.



LOTE 31

VERBA 1172 | **Parafusos**

2 Parafusos sextavado inox M5x12 933.



DESCRIÇÃO DOS BENS MÓVEIS

LOTE 31

VERBA 1173 | **Parafusos**

252 Parafusos inox M6x12 sextavado.



LOTE 31

VERBA 1174 | **Parafusos**

610 Parafusos Emb. INT inox A2 DIN 7991 M6x30.



LOTE 31

VERBA 1175 | **Parafusos**

1725 Parafusos inox 5,5x16 7981.



LOTE 31

VERBA 1176 | **Caixa de stock**

Caixa de stock vazia de cor cinza.



LOTE 31

VERBA 1177 | **Parafusos**

126 Parafusos em inox 4,8x16 9810.



DESCRIÇÃO DOS BENS MÓVEIS

LOTE 31

VERBA 1178 | **Parafusos**

162 Parafusos ZN M6x10 sextavado.



LOTE 31

VERBA 1179 | **Parafusos**

165 Parafusos ZN 6,3x25 6928.



LOTE 31

VERBA 1180 | **Parafusos**

187 Parafusos ZN 6,3x40 6928.



LOTE 31

VERBA 1181 | **Parafusos**

401 Parafusos ZN M6x16 sextavado.



LOTE 31

VERBA 1182 | **Parafusos**

178 Parafusos ZN M6x25 933.



DESCRIÇÃO DOS BENS MÓVEIS

LOTE 31

VERBA 1183 | **Parafusos**

408 Parafusos ZN M8x35 933.



LOTE 31

VERBA 1184 | **Parafusos**

77 Parafusos ZN M8x20 Umbrako.



LOTE 31

VERBA 1185 | **Parafusos**

1 Parafuso SXT 8,8 DIN 933 ZN M8x70.



LOTE 31

VERBA 1186 | **Porcas**

664 Porcas ZN M12 934.



LOTE 31

VERBA 1187 | **Porcas**

362 Porcas ZN M14.



DESCRIÇÃO DOS BENS MÓVEIS

LOTE 31

VERBA 1188 | **Porcas**

629 Porcas ZN M10 934.



LOTE 31

VERBA 1189 | **Porcas**

710 Porcas ZN M6 DIN 934.



LOTE 31

VERBA 1190 | **Porcas**

2 Porcas ZN M8 DIN 934.



LOTE 31

VERBA 1191 | **Porcas**

28 Porcas ZN M5 DIN 934.



LOTE 31

VERBA 1192 | **Parafusos**

37 Parafusos ZN M4x30 933.



DESCRIÇÃO DOS BENS MÓVEIS

LOTE 31

VERBA 1193 | **Parafusos**

Parafuso ZN M14x45 933.



LOTE 31

VERBA 1194 | **Porcas**

752 Porcas M6 tapadas.



LOTE 31

VERBA 1195 | **Porcas**

618 Porcas Sext. Tapada A2 DIN 1587 M5.



LOTE 31

VERBA 1196 | **Porcas**

22 Porcas M8.



LOTE 31

VERBA 1197 | **Caixa de stock**

Caixa de stock vazia de cor cinza.



DESCRIÇÃO DOS BENS MÓVEIS

LOTE 31

VERBA 1198 | **Rebite 4x10 cobre**

596 Rebites 4x10 cobre.



LOTE 31

VERBA 1200 | **Ilhós**

382 Ilhós 980x07x10 Aisi 303.



LOTE 31

VERBA 1201 | **Porcas**

274 Porcas ZN M.



LOTE 31

VERBA 1202 | **Rebite**

Rebite 4x10 DIN 7337.



LOTE 31

VERBA 1203 | **Caixa de stock**

Caixa de stock vazia de cor cinza.



DESCRIÇÃO DOS BENS MÓVEIS

LOTE 31

VERBA 1204 | **Rebite alumínio**

84 Rebites alumínio 5x25.



LOTE 31

VERBA 1205 | **Rebite alumínio**

1245 Rebites alumínio 4x20.



LOTE 31

VERBA 1206 | **Caixa de stock**

Caixa de stock vazia de cor cinza.



LOTE 31

VERBA 1207 | **Equipamentos Diversos**

19 Tê em latão, 9 espelhos e torneira



LOTE 31

VERBA 1208 | **Equipamentos Diversos**

18 Tê em aço inox (manipulo para conjunto castelo).



DESCRIÇÃO DOS BENS MÓVEIS

LOTE 31

VERBA 1209 | **Parafusos**

412 Parafusos DIN 4,8x25.



LOTE 31

VERBA 1210 | **Parafusos**

980 Parafusos zinco M5x60.



LOTE 31

VERBA 1211 | **Caixa de stock**

Caixa de stock vazia de cor cinza.



LOTE 31

VERBA 1212 | **Pernos**

430 Pernos liso aço inox 4x10 433.



LOTE 31

VERBA 1213 | **Parafusos**

265 Parafusos M5x40.



DESCRIÇÃO DOS BENS MÓVEIS

LOTE 31

VERBA 1214 | **Parafusos**

6 Parafusos inox PCL 202 A2 40x40.



LOTE 31

VERBA 1215 | **Parafusos**

46 Parafusos R/C C/Q inox DIN 7982 3,5x32.



LOTE 31

VERBA 1216 | **Pé**

Pé.



LOTE 31

VERBA 1217 | **Parafusos**

5 Parafusos M8x20.



LOTE 31

VERBA 1218 | **Pernos**

4 Pernos completos e 4 incompletos.



DESCRIÇÃO DOS BENS MÓVEIS

LOTE 31

VERBA 1219 | **Caixa de stock**

Caixa de stock vazia de cor cinza (pequena).



LOTE 31

VERBA 1220 | **Parafusos**

110 Parafusos macho para vidro + 2 fêmea.



LOTE 31

VERBA 1221 | **Bocais**

8 Bocais de saída para cuba banho maria.



LOTE 31

VERBA 1222 | **Parafusos**

332 Parafusos sextavado 06x035.



LOTE 31

VERBA 1223 | **Parafusos**

660 Parafusos nº 10 60x30x6 GR40.



DESCRIÇÃO DOS BENS MÓVEIS

LOTE 31

VERBA 1224 | **Capas de parafuso**

46 Capas de parafuso.



LOTE 31

VERBA 1225 | **Porcas**

197 Porcas aço DIN 934.



LOTE 31

VERBA 1226 | **Pernos**

12 Pernos.



LOTE 31

VERBA 1227 | **Fixador de vidro**

50 Fixadores de vidro.



LOTE 31

VERBA 1228 | **Abraçadeiras**

7 Abraçadeiras 40/60 metálicas.



DESCRIÇÃO DOS BENS MÓVEIS

LOTE 31

VERBA 1229 | **Casquilhos**

5 Casquilhos duplos de inox 1".



LOTE 31

VERBA 1230 | **Casquilho**

Casquilho macho duplo inox 1/2".



LOTE 31

VERBA 1231 | **Tê simples**

6 Tê simples F/F inox 1/2, 2 colarinho 304.



LOTE 31

VERBA 1232 | **Caixa de stock**

Caixa de stock vazia de cor cinza.

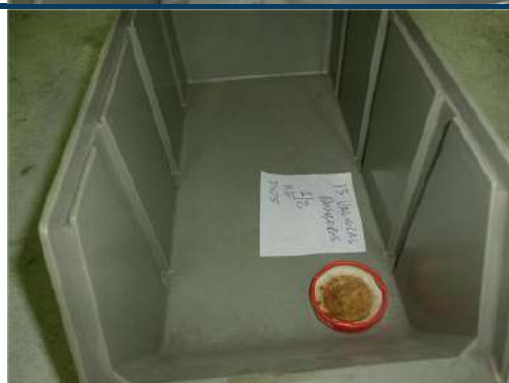

LOTE 31

VERBA 1233 | **Casquilhos**

874 Casquilhos latão M/F 12x3.



DESCRIÇÃO DOS BENS MÓVEIS

LOTE 31

VERBA 1234 | **Ratere inox**

2 Ratere inox 38x1,5.



LOTE 31

VERBA 1235 | **Caixa de stock**

Caixa de stock vazia de cor cinza.



LOTE 31

VERBA 1236 | **Ligação com rosca dupla**

19 Ligações com rosca dupla.



LOTE 31

VERBA 1237 | **Tê**

3 Tê.



LOTE 31

VERBA 1238 | **Ligações**

Caixa de stock com 6 ligações em cobre.



DESCRIÇÃO DOS BENS MÓVEIS

LOTE 31

VERBA 1239 | **Caixa de stock**

Caixa de stock vazia de cor cinza.



LOTE 31

VERBA 1240 | **Cotovelos em aço**

3 Cotovelos em aço galvanizado.



LOTE 31

VERBA 1241 | **Canhões 12**

10 Canhões 12.



LOTE 31

VERBA 1242 | **Casquilhos fêmea**

2 Casquilhos fêmea duplo inox 3x4.



LOTE 31

VERBA 1243 | **Tê 3/8**

2 Tê 3/8.



DESCRIÇÃO DOS BENS MÓVEIS

LOTE 31

VERBA 1244 | Bocal de saída

Bocal de saída GR 122 para cuba banho maria.



LOTE 31

VERBA 1245 | Caixa de stock

Caixa de stock vazia de cor cinza.



LOTE 31

VERBA 1246 | Equipamentos Diversos

44 Tubos esgoto poliamida 80mm, 49 roscas M32.



LOTE 31

VERBA 1247 | Equipamentos Diversos

Tubos esgoto poliamida 3/8 de 69mm + 320g anilhas.



LOTE 31

VERBA 1248 | Ligação de malha

18 Ligações de malha em aço F/F 1/2x1/2 400mm.



DESCRIÇÃO DOS BENS MÓVEIS

LOTE 31

VERBA 1249 | Equipamentos Diversos

39 Tubos de esgoto poliamida 80mm, 37 roscas M42 AC 1124.



LOTE 31

VERBA 1250 | Equipamentos Diversos

Diversos tubos de esgoto poliamida 3/4 de 90mm + vedantes com vários tamanhos e referências.



LOTE 31

VERBA 1251 | Ligação malha

4 Ligações de malha de aço F/F 1/2x1/2 500mm 8117.



LOTE 31

VERBA 1252 | Mangueira de Malha

14 Mangueiras de Malha em aço 3/4 F 350mm.



LOTE 31

VERBA 1253 | Ligação malha

21 Ligações de malha de aço F/F 3/4x3/4 450mm.



DESCRIÇÃO DOS BENS MÓVEIS

LOTE 31

VERBA 1254 | **Ligação malha**

9 Ligações de malha de aço M/F 3/4x3/4 500mm 2287.



LOTE 31

VERBA 1255 | **Ligação malha**

17 Ligações de malha de aço M/F 3/4x3/4 300mm 2283.



LOTE 31

VERBA 1256 | **Ligação malha**

3 Ligações malha de aço 3/4x3/4 M/F 205mm.



LOTE 31

VERBA 1257 | **Ligação malha de aço**

Ligação malha de aço.



LOTE 31

VERBA 1258 | **Caixa de stock**

Caixa de stock vazia de cor cinza.



DESCRIÇÃO DOS BENS MÓVEIS

LOTE 31

VERBA 1259 | **Casquilhos**

32 Casquilhos duplo inox 1/2.



LOTE 31

VERBA 1260 | **Dobradiça cromada**

11 Dobradiças cromada mate para vidro 85mm 856 DIN.



LOTE 31

VERBA 1261 | **Caixa de stock**

Caixa de stock vazia de cor cinza (pequena).



LOTE 31

VERBA 1262 | **Molas de fixação**

230 Molas de fixação.



LOTE 31

VERBA 1263 | **Punho preto**

13 Punhos pretos para portas de vitrine.



DESCRIÇÃO DOS BENS MÓVEIS

LOTE 31

VERBA 1264 | **Guias de poliamida**

51 Guias de poliamida para portas deslizantes com 16mm.



LOTE 31

VERBA 1265 | **Caixa de stock**

Caixa de stock vazia de cor cinza (pequena).



LOTE 31

VERBA 1266 | **Suporte inclinado**

35 Suportes inclinado para vidro, poliamida AC 1010.



LOTE 31

VERBA 1267 | **Suporte inclinado**

133 Suporte inclinado para vidro, poliamida AC 1010.



LOTE 31

VERBA 1268 | **Asa preta**

25 Asas pretas.



DESCRIÇÃO DOS BENS MÓVEIS

LOTE 31

VERBA 1269 | **Puxadores**

22 Puxadores pretos.



LOTE 31

VERBA 1270 | **Suportes de alçado**

10 Suportes de alçado expositor cinzento.



LOTE 31

VERBA 1271 | **Magnéticos**

8 Magnéticos.



LOTE 31

VERBA 1272 | **Dobradiças para vidros**

16 Conjuntos de dobradiças para vidros.



LOTE 31

VERBA 1273 | **Topos**

116 Pares de topos retos cinzas RAL70 PX 757.



DESCRIÇÃO DOS BENS MÓVEIS

LOTE 31

VERBA 1274 | Caixa de stock

Caixa de stock vazia de cor cinza (pequena).



LOTE 31

VERBA 1275 | Fecho de latão

Fecho de latão.



LOTE 31

VERBA 1276 | Par de topos

100 Pares de topos retos cinza RAL 70 PX 757.



LOTE 31

VERBA 1277 | Ponteiras

178 Ponteiras meia cana baixa.



LOTE 31

VERBA 1278 | Tapa topo

50 Tapa topos Quad. 30x30mm C/ alhetas 0800039.



DESCRIÇÃO DOS BENS MÓVEIS

LOTE 31

VERBA 1279 | **Ponteira interior**

70 Ponteiros de interior Quad. 20x20.



LOTE 31

VERBA 1280 | **Casquilhos**

3 Casquilhos duplo redução 3/4 x 1/2 latão.



LOTE 31

VERBA 1281 | **Tê**

18 Tê latão 3/4 F.



LOTE 31

VERBA 1282 | **Tapa topo**

358 Tapa topos D28mm 80035.



LOTE 31

VERBA 1283 | **Equipamentos Diversos**

21 Ponteiros Int. Quad. 25x2, 29 c/ alhetas.



DESCRIÇÃO DOS BENS MÓVEIS

LOTE 31

VERBA 1284 | **Ponteiras**

12 Ponteiras BCR Ext. 40x40 mm - reforçada 070.066.



LOTE 31

VERBA 1285 | **Tapa topos**

284 Tapa topos Quad. 30x30mm com alhetas.



LOTE 31

VERBA 1286 | **Suporte de dobradiça**

4 Suportes de dobradiça superior frigoríficos.



LOTE 31

VERBA 1287 | **Equipamentos Diversos**

93 Puxadores acrílico 25x60 cristal + 370 batentes, 3 retangulares.



LOTE 31

VERBA 1288 | **Equipamentos Diversos**

9 Puxadores pretos, com 13 formas de alumínio.



DESCRIÇÃO DOS BENS MÓVEIS

LOTE 31

VERBA 1289 | **Capas para tubo**

213 Capas para tubo pretas quadradas.



LOTE 31

VERBA 1290 | **Capas para tubo**

173 Capas para turbo circular pretas.



LOTE 31

VERBA 1291 | **Pitões de suporte**

18 Pitões de suporte.



LOTE 31

VERBA 1292 | **Pitões de suporte**

141 Pitões de suporte acrílico para vitrine.



LOTE 31

VERBA 1293 | **Batoques plásticos**

101 Batoques plásticos para turbo circular.



DESCRIÇÃO DOS BENS MÓVEIS

LOTE 31

VERBA 1294 | **Pernos**

15 Pernos em aço de cabeça sextavado.



LOTE 31

VERBA 1295 | **Equipamentos Diversos**

3 Conjuntos de torneiras, roscas e sifões.



LOTE 31

VERBA 1296 | **Equipamentos Diversos**

40 Conjuntos de manípulos para torneiras de gás de vários tamanhos e referências.



LOTE 31

VERBA 1297 | **Equipamentos Diversos**

3 Resistências e 4 dobradiças.

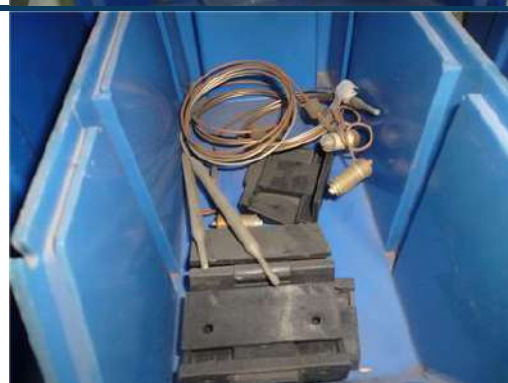

LOTE 31

VERBA 1298 | **Puxadores pretos**

10 Puxadores pretos.



DESCRIÇÃO DOS BENS MÓVEIS

LOTE 31

VERBA 1299 | **Torneiras**

6 Torneiras com válvula ferro.



LOTE 31

VERBA 1300 | **Pistola de gás**

15 Pistolas de gás.



LOTE 31

VERBA 1301 | **Suportes de puxador**

85 Suportes de puxador esq.



LOTE 31

VERBA 1302 | **Torneiras**

2 Torneiras com válvula gás – forno.



LOTE 31

VERBA 1303 | **Equipamento Industrial**

7 Pilotos, 10 isqueiros elétricos e manípulo com relógio.



DESCRIÇÃO DOS BENS MÓVEIS

LOTE 31

VERBA 1304 | **Equipamento Industrial**

Resistência, puxador para frigorífico e manípulo com relógio.



LOTE 31

VERBA 1305 | **Capas pretas**

63 Capas pretas.



LOTE 31

VERBA 1306 | **Ventosas**

26 Ventosas.



LOTE 31

VERBA 1307 | **Anilhas em cartão**

195 Anilhas em cartão.



LOTE 31

VERBA 1308 | **Anilhas em amianto**

85 Anilhas em amianto 3/4 339.



DESCRIÇÃO DOS BENS MÓVEIS

LOTE 31

VERBA 1309 | **Batentes**

53 Batentes pretos.



LOTE 31

VERBA 1310 | **Tapa topo**

400 Tapa topo RED 10mm – cruz.



LOTE 31

VERBA 1311 | **Mola de painel**

650 Molas de painel.



LOTE 31

VERBA 1312 | **Batoque de turbo**

11 Batoques de turbo.



LOTE 31

VERBA 1313 | **Ventosas pretas**

50 Ventosas pretas.



DESCRIÇÃO DOS BENS MÓVEIS

LOTE 31

VERBA 1314 | **Rodízios**

41 Rodízios.



LOTE 31

VERBA 1315 | **Parafusos**

195 Parafusos Nylon M5x10.



LOTE 31

VERBA 1316 | **Rodízios**

56 Rodízios com rolamento em alumínio.



LOTE 31

VERBA 1317 | **Rodízios**

16 Rodízios pos aço zinco para porta Desl. c/ Rol Pol.



LOTE 31

VERBA 1318 | **Rodízios**

17 Rodízios Ant. aço Zinc. Para porta Descl. C/ Rol Pol.



DESCRIÇÃO DOS BENS MÓVEIS

LOTE 31

VERBA 1319 | **Rolete em aço zincado**

106 Roletes em aço zincado.



LOTE 31

VERBA 1320 | **Batentes**

9 Batentes 12x13.



LOTE 31

VERBA 1321 | **Batentes**

2 Batentes PZ2-25.



LOTE 31

VERBA 1322 | **Batentes**

206 Batentes portas.



LOTE 31

VERBA 1323 | **Parafusos**

184 Parafusos.



DESCRIÇÃO DOS BENS MÓVEIS

LOTE 31

VERBA 1324 | Equipamentos Diversos

5 Cotovelos em latão, 2 torneiras de gás em latão e 16 bicos para gás.



LOTE 31

VERBA 1325 | Manípulos

22 Manípulos pretos para forno.



LOTE 31

VERBA 1326 | Electroválvula

Eletroválvula.



LOTE 31

VERBA 1327 | Equipamento Industrial

Caixa ferramentas c/ prateleiras c/ diversas referências: 730 parafusos p/ ligador porcelana; 18 pernos c/ rosca; 30 pernos inox 44x5; 28 pernos inox M4x20; 62 parafusos rosca chapa ZN fenda 3,5x30; 70 parafusos inox M4x12; 54 parafusos inox M4x30; 16 parafusos inox M4x25; 16 parafusos inox M6x8 Umbrako; 145 parafusos Umbrako cabeça chata M6x16; 15 parafusos inox M6x16 Umbrako; 25 parafusos rosca chapa ZN 3,5x18; 6 parafusos rosca com cabeça A4-70; 36 parafusos cabeça p/ chave cruz; 150 porcas p/ ligador; 366 porcas inox M4; 25 porcas tapada M4; 32 porcas inox M5; caixa vazia; 152 anilhas recortilhada M5; 58 anilhas recortilhada; 370 anilhas; 340 anilhas inox M5; 143 parafusos ovalizados inox M5x16; 156 parafusos rosca c/ cabeça boca JF8,8; 70 rebites roscados M4; 31 parafusos c/ várias referências e tamanhos; interruptor; 3 chaves porta vidro de correr; chave porta de correr; 2 filtros base borracha, 40 anilhas em borracha; 250 ganchos parafusos; 28 parafusos c/ porca; 202 parafusos de rosca; 242 porcas inox M6; 42 lamelas em vidro para identificação; 9 lamelas em vidro para identificação.



DESCRIÇÃO DOS BENS MÓVEIS

LOTE 31

VERBA 1328 | Equipamentos Diversos

Caixa de ferramentas c/ prateleiras de diversas referências: 8 porcas c/ válvula 1803/11 Orkli; 11 pilotos completos Cocina c/ rosca, 6 bicos e acessórios; 71 bicos injetores Euraste; 4 micro injetores 0,25; 6 bobines de válvula; 8 micro injetores 0,35; 14 bicos injetores 3.0; 55 bicos injetores; 4 injetores; injetor 2,6; injetor 1,3; 16 injetores 1,6, 42 injetores 1,25; 10 injetores 0,75, 25 injetores 0,85, 8 injetores 1,1; 8 injetores 1, 4 injetores 1,2.



LOTE 31

VERBA 1329 | Borrachas

3 Borrachas para porta de frigorífico.



LOTE 31

VERBA 1330 | Resistências

4 Resistências.



LOTE 31

VERBA 1331 | Puxadores

13 Puxadores pretos.



LOTE 31

VERBA 1332 | Tampas

251 Tampas.



DESCRIÇÃO DOS BENS MÓVEIS

LOTE 31

VERBA 1333 | Resistências

52 Resistências com várias referências e medidas.



LOTE 31

VERBA 1334 | Bocas de fogão

9 Bocas de fogão industrial espalhador 140-70-530.



LOTE 31

VERBA 1335 | Espalhador para fogão

3 Espalhadores para fogão industrial em latão.



LOTE 31

VERBA 1336 | Dobradiça para forno

5 Dobradiças para forno.



LOTE 31

VERBA 1337 | Espalhador de gás

4 Espalhadores de gás para fogão em aço.



DESCRIÇÃO DOS BENS MÓVEIS

LOTE 31

VERBA 1338 | Bases de boca de fogão

9 Bases de boca de fogão, com várias referências e tamanhos.



LOTE 31

VERBA 1339 | Discos para retificação

37 Discos para retificação Famet 230x35x22.



LOTE 31

VERBA 1340 | Calços de travão

Conjunto calços de travão Ferato.



LOTE 31

VERBA 1341 | Bicos injetores

22 Conjuntos de prateleiras com bicos injetores, de vários tamanhos e referências.



LOTE 31

VERBA 1342 | Equipamentos Diversos

17 Conjuntos de prateleiras com acessórios para fogão, 27 isqueiros, 6 injetores.



DESCRIÇÃO DOS BENS MÓVEIS

LOTE 31

VERBA 1343 | **Bases móvel em aço inox**

13 Bases móvel em aço inox.



LOTE 31

VERBA 1344 | **Rodízios para móveis**

8 Rodízios para móveis.



LOTE 31

VERBA 1345 | **Água destilada**

Água destilada Forline.



LOTE 31

VERBA 1346 | **Jarricão de ácido 10Kg**

Jarricão de ácido 10Kg.



LOTE 31

VERBA 1347 | **Resinas de poliéster**

3 Resinas de poliéster.



DESCRIÇÃO DOS BENS MÓVEIS

LOTE 31

VERBA 1348 | **Adesivo líquido**

Adesivo líquido Armaflex 520.



LOTE 31

VERBA 1349 | **Betume 0,45Kg**

Betume 0,45Kg.



LOTE 31

VERBA 1350 | **Fixadores de pias**

256 Conjunto de fixadores de pias.



LOTE 31

VERBA 1351 | **Rolos de fita autocolante**

6 Rolos de fita autocolante de face dupla de várias referências e tamanhos.



LOTE 31

VERBA 1352 | **Amortecedores para armários**

3 Amortecedores para porta de armários, de cozinha.



DESCRIÇÃO DOS BENS MÓVEIS

LOTE 31

VERBA 1353 | **Canhão para fechadura**

10 Canhões para fechadura.



LOTE 31

VERBA 1354 | **Fixadores de perfil**

21 Fixadores de perfil para móvel, de várias tamanhos e referências.



LOTE 31

VERBA 1355 | **Conjuntos de autocolante sinalizador**

6 Conjuntos de autocolante sinalizador.



LOTE 31

VERBA 1356 | **Rolos de fita adesiva**

13 Rolos de fita adesiva 19mmx20mm.



LOTE 31

VERBA 1357 | **Equipamento Industrial**

Conjunto de 7 prateleiras com diversas brocas de várias referências e tamanhos; 30 réguas de junção, 5 resistências e 121 isoladores para tomadas em cerâmica.



DESCRIÇÃO DOS BENS MÓVEIS

LOTE 31

VERBA 1358 | Equipamento Industrial

Conjunto de 17 prateleiras com diversas brocas de várias referências e tamanhos e 166 brocas.



LOTE 31

VERBA 1359 | Bisnagas para silicone

43 Bisnagas para silicone.



LOTE 31

VERBA 1360 | Niveladores

29 Niveladores de vários tamanhos e referências.



LOTE 31

VERBA 1362 | Diverso material

Diverso material em mau estado de conservação.



LOTE 31

VERBA 1363 | Diverso material

Várias peças metálicas, em mau estado de conservação (sucata).



DESCRIÇÃO DOS BENS MÓVEIS

LOTE 31

VERBA 1364 | **Rolo de fita**

Rolo de fita para cintar em nylon.



LOTE 31

VERBA 1365 | **Rolo de filtro**

Rolo de filtro para porta.



LOTE 31

VERBA 1366 | **Rolo de fita**

8 Rolos de fita autocolante dupla.



LOTE 31

VERBA 1368 | **Fixador de fita**

2 Fixadores de fita autocolante.



LOTE 31

VERBA 1369 | **Fixadores de tubos**

5 Conjuntos de fixadores de tubos de vários tamanhos e referências.



DESCRIÇÃO DOS BENS MÓVEIS

LOTE 31

VERBA 1370 | **Pregos metálicos**

18 Pregos metálicos de 20mm (caixa).



LOTE 31

VERBA 1371 | **Suportes para máquina**

5 Suportes para máquina de cintar.



LOTE 31

VERBA 1372 | **Máquina de pregar**

Máquina de pregar de marca Prebena.



LOTE 31

VERBA 1373 | **Pregos**

3 Caixas de stock com pregos metálicos várias referências e tamanhos.



LOTE 31

VERBA 1374 | **Conjunto de material**

Conjunto de material, em mau estado de conservação (sucata).



DESCRIÇÃO DOS BENS MÓVEIS

LOTE 31

VERBA 1375 | **Anilhas aba larga**

50 Anilhas aba larga para rodízios M12.



LOTE 31

VERBA 1376 | **Oringos em borracha**

396 Oringos em borracha.



LOTE 31

VERBA 1377 | **Pernos**

28 Pernos de aplicação dos rodízios.



LOTE 31

VERBA 1378 | **Porcas**

24 Porcas em latão.



LOTE 31

VERBA 1379 | **Pitões**

51 Pitões de borracha 1850.



DESCRIÇÃO DOS BENS MÓVEIS

LOTE 31

VERBA 1380 | **Pitões**

68 Pitões de Borracha.



LOTE 31

VERBA 1381 | **Roscas**

97 Rosca em aço inox.



LOTE 31

VERBA 1382 | **Resistências para frigorífico**

20 Resistências para frigorífico.



LOTE 31

VERBA 1384 | **Resistências**

18 Resistências para frio.



LOTE 31

VERBA 1385 | **Material cerâmica para fogões**

143 Materiais de cerâmica para fogões.



DESCRIÇÃO DOS BENS MÓVEIS

LOTE 31

VERBA 1386 | **Resistências**

5 Resistências.



LOTE 31

VERBA 1387 | **Resistências**

23 Resistências.



LOTE 31

VERBA 1388 | **Cabides metálicos**

25 Cabides metálicos para prateleiras.



LOTE 31

VERBA 1389 | **Di Kav**

Di Kav.



LOTE 31

VERBA 1390 | **Porcas**

57 Conjuntos de porcas em alumínio.



DESCRIÇÃO DOS BENS MÓVEIS

LOTE 31

VERBA 1391 | **Ventiladores/Espalhadores**

2 Ventiladores/Espalhadores.



LOTE 31

VERBA 1392 | **Ventiladores**

6 Ventiladores.



LOTE 31

VERBA 1393 | **Ventilador**

Ventilador



LOTE 31

VERBA 1394 | **Resistências circulares**

8 Resistências circulares.



LOTE 31

VERBA 1395 | **Suporte plástico**

2 Suportes plásticos para ventilador.



DESCRIÇÃO DOS BENS MÓVEIS

LOTE 31

VERBA 1396 | **Grelhas de ventilador**

3 Grelhas de ventilador.



LOTE 31

VERBA 1397 | **Caixa de Stock**

2 Caixas de Stock vazia de cor azul.



LOTE 31

VERBA 1398 | **Resistências**

7 Resistências.



LOTE 31

VERBA 1399 | **Equipamento Industrial**

Balde e 2 funis.



LOTE 31

VERBA 1400 | **Serpentina com 8 tubos**

6 Serpentinhas com 8 tubos.



DESCRIÇÃO DOS BENS MÓVEIS

LOTE 31

VERBA 1401 | Compressor de frio e ventilador

Compressor de frio e ventilador.



LOTE 31

VERBA 1402 | Equipamento Industrial

40 Fios com tomadas para aplicação de moldes.



LOTE 31

VERBA 1403 | Espelhos eletrificados

4 Espelhos eletrificados de móvel de cire.



LOTE 31

VERBA 1404 | Regulador de gás

29 Reguladores de gás.

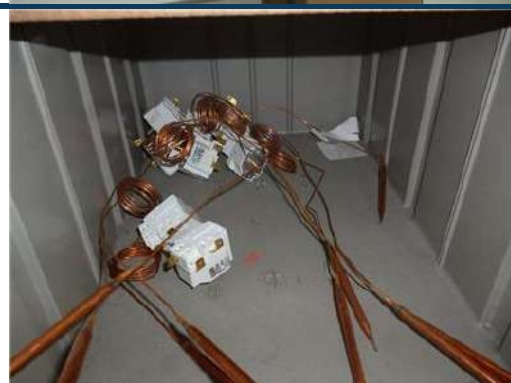

LOTE 31

VERBA 1405 | Mangueira

Mangueira.



DESCRIÇÃO DOS BENS MÓVEIS

LOTE 31

VERBA 1406 | **Mangueiras**

2 Conjuntos de mangueiras para aplicativo.



LOTE 31

VERBA 1407 | **Resistências**

62 Conjuntos de fios e resistências para aplicativo.



LOTE 31

VERBA 1408 | **Caixa de stock**

Caixa de stock vazia de cor cinza.



LOTE 31

VERBA 1409 | **Cabos elétricos**

6 Cabos elétricos com tomada.



LOTE 31

VERBA 1411 | **Rolos de capa plástica**

Rolo de capa plástica de cor preta.



DESCRIÇÃO DOS BENS MÓVEIS

LOTE 31

VERBA 1412 | Mangueira para gás

Mangueira para gás.



LOTE 31

VERBA 1413 | Rolo tubo plástico

Rolo tubo plástico para proteção, de cor preta.



LOTE 31

VERBA 1414 | Resistências

5 Resistências.



LOTE 31

VERBA 1415 | Cabos elétricos com tomada

4 Cabos elétricos com tomada.



LOTE 31

VERBA 1417 | Rolo de manga

Rolo de manga de amianto com silicone 10mm.



DESCRIÇÃO DOS BENS MÓVEIS

LOTE 31

VERBA 1418 | Rolo de manga

Rolo de manga de amianto com silicone 6mm.



LOTE 31

VERBA 1419 | Ventiladores

4 Ventiladores 8550N.



LOTE 31

VERBA 1420 | Capas para ventiladores

71 Capas para ventiladores.



LOTE 31

VERBA 1421 | Ventiladores

4 Ventiladores Sunon SF2308AT.



LOTE 31

VERBA 1422 | Equipamentos Diversos

3 Ventiladores Sunon MA2062, 9 capas para ventiladores, 21 resistências.



DESCRIÇÃO DOS BENS MÓVEIS

LOTE 31

VERBA 1423 | Parafusos

145 Parafusos com rosca de 8mm DIN 6928 M6 3x25.



LOTE 31

VERBA 1424 | Cabos Elétricos

4 Cabos Elétricos com terminal.



LOTE 31

VERBA 1425 | Cabos Elétricos

10 Cabos de corrente com tomada trifásica.



LOTE 31

VERBA 1426 | Caixas de mangas protetoras

4 Caixas de mangas protetoras de calor de cor preta Biz 217003 9/3 8m.



LOTE 31

VERBA 1427 | Parafusos

9 Parafusos com várias referências e tamanhos.



DESCRIÇÃO DOS BENS MÓVEIS

LOTE 31

VERBA 1428 | **Parafusos**

110 Parafusos com rosca de croca com cabeça em cruz.



LOTE 31

VERBA 1429 | **Parafusos**

70 Parafusos em alumínio com cabeça cruz.



LOTE 31

VERBA 1430 | **Parafusos**

502 Parafusos sextavado M5x12.



LOTE 31

VERBA 1431 | **Parafusos**

150 Parafusos sextavado M5x25.



LOTE 31

VERBA 1432 | **Controle elétrico**

Controle elétrico com cronómetro de marca Carel PJS2COH000.



DESCRIÇÃO DOS BENS MÓVEIS

LOTE 31

VERBA 1433 | **Controle elétrico**

7 Controladores elétricos com cronômetro, de marca Carel PJEZC.



LOTE 31

VERBA 1434 | **Filtro de gás**

4 Filtros de gás Castel DF355/25.



LOTE 31

VERBA 1435 | **Terminais**

10 Terminais Carel.



LOTE 31

VERBA 1436 | **Controle eletrônico**

4 Controladores eletrônicos.



LOTE 31

VERBA 1437 | **Filtros**

40 Filtros 1/4-1/4 30gr.



DESCRIÇÃO DOS BENS MÓVEIS

LOTE 31

VERBA 1438 | **Caixa vazia**

Caixa vazia.

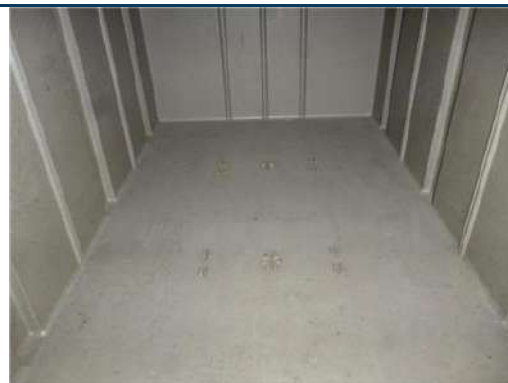

LOTE 31

VERBA 1439 | **Filtros**

5 Filtros 1/4 capilar soldadura 30gr.



LOTE 31

VERBA 1440 | **Temperaturas digitais**

3 Temperaturas digitais.



LOTE 31

VERBA 1441 | **Filtros**

17 Filtros 1/4 x capilar 20gr.



LOTE 31

VERBA 1442 | **Filtros**

35 Filtros FR192 PD020/22 RB4R.



DESCRIÇÃO DOS BENS MÓVEIS

LOTE 31

VERBA 1443 | **Rolos de cabo elétrico**

8 Rolos de cabo elétrico, com vários tamanhos e referências.



LOTE 31

VERBA 1445 | **Resistências**

10 Resistências para frio para aplicação circular.



LOTE 31

VERBA 1446 | **Resistências**

Resistência de halogênio.



LOTE 31

VERBA 1447 | **Manga em fibra vidro**

2 Mangas em fibra vidro com led.



LOTE 31

VERBA 1448 | **Manga em fibra vidro**

5 Mangas fibra com led IMG-R300W 3SF.



DESCRIÇÃO DOS BENS MÓVEIS

LOTE 31

VERBA 1449 | Rolo de fio elétrico

Rolo de fio elétrico de coluna 2x0,25.



LOTE 31

VERBA 1450 | Rolo de fio elétrico

Rolo de fio com a referência 10-15-colorflex.



LOTE 31

VERBA 1451 | Cabos com resistência

7 Cabos com resistência Nonmental.



LOTE 31

VERBA 1452 | Rolos de Cabo

3 Rolos de Cabo flex FT5050W.



LOTE 31

VERBA 1453 | Caixas de junção

7 Caixas de junção 80x80x40.



DESCRIÇÃO DOS BENS MÓVEIS

LOTE 31

VERBA 1454 | Rolos de Cabo elétrico

2 Rolos de cabo elétrico com referência B2501150, com 100m casa, cor azul.



LOTE 31

VERBA 1455 | Rolo de Cabo elétrico

Rolo de cabo elétrico B2501150, com 100m, de cor preta.



LOTE 31

VERBA 1459 | Rolo de Cabo elétrico

Rolo de cabo elétrico com a referência FVIAV Visbox, de cor amarela e verde.

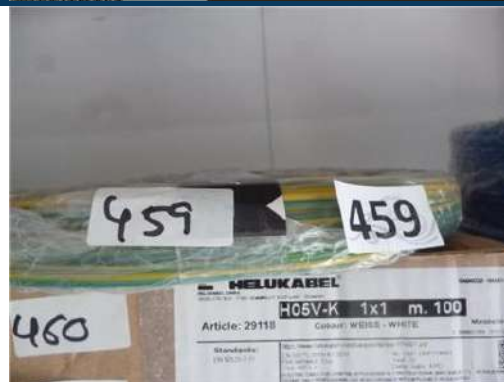

LOTE 31

VERBA 1460 | Rolo de Cabo elétrico

Rolo de cabo elétrico, com a referência Helocavel EN50525- 231.



LOTE 31

VERBA 1461 | Rolo de Cabo elétrico

Rolo de cabo elétrico com a referência HO7V-K-Visibox, 100m, de cor castanha.



DESCRIÇÃO DOS BENS MÓVEIS

LOTE 31

VERBA 1462 | Rolo de Cabo elétrico

Rolo de cabo elétrico, com a referência 070V-K-visibox de cor azul.



LOTE 31

VERBA 1464 | Interruptores

24 Interruptores de cor preta.



LOTE 31

VERBA 1465 | Interruptores

23 Interruptores com botão de cor verde.



LOTE 31

VERBA 1466 | Interruptores

40 Interruptores.



LOTE 31

VERBA 1467 | Sinalizadores

17 Sinalizadores F11405 SPR.



DESCRIÇÃO DOS BENS MÓVEIS

LOTE 31

VERBA 1468 | **Abraçadeiras**

700 Abraçadeiras plásticas 250/46 de cor preta.



LOTE 31

VERBA 1469 | **Abraçadeiras**

700 Abraçadeiras plásticas 100/25 de cor preta.



LOTE 31

VERBA 1470 | **Abraçadeiras**

400 Abraçadeiras plásticas 145/34 de cor preta.



LOTE 31

VERBA 1471 | **Abraçadeiras**

19 Abraçadeiras plásticas com aplicativo de rebite de cor preta.



LOTE 31

VERBA 1472 | **Válvulas**

35 Válvulas com tubo SKL.



DESCRIÇÃO DOS BENS MÓVEIS

LOTE 31

VERBA 1473 | **Ponteiras**

529 Ponteiras isolada 4mm 173/8.



LOTE 31

VERBA 1474 | **Ponteiras**

2250 Ponteiras isoladas 6mm 173/8.



LOTE 31

VERBA 1475 | **Terminais**

200 Terminais Olmal 6304.



LOTE 31

VERBA 1476 | **Ponteiras**

800 Ponteiras isolada 2,5mm 173/8.



LOTE 31

VERBA 1477 | **Terminais**

37 Terminais metálicos 6-4.



DESCRIÇÃO DOS BENS MÓVEIS

LOTE 31

VERBA 1478 | **Terminais**

700 Terminais Fastch 6.3 LAT 847, ligação de cabo.



LOTE 31

VERBA 1479 | **Terminais**

200 Terminais Fastch F1 5/4.



LOTE 31

VERBA 1480 | **Terminais**

300 Terminais Flachteck Huese DIN 46245.



LOTE 31

VERBA 1481 | **Terminais**

100 Terminais Flachteck Huese DIN 46245.



LOTE 31

VERBA 1482 | **Terminais**

500 Terminais Foston F2 5/8.



DESCRIÇÃO DOS BENS MÓVEIS

LOTE 31

VERBA 1483 | **Terminais**
232 Terminais Olhal X630/5.



LOTE 31

VERBA 1484 | **Caixa de stock**
Caixa de stock vazia de cor azul.



LOTE 31

VERBA 1485 | **Terminais**
480 Terminais Olhal 6505.



LOTE 31

VERBA 1486 | **Parafusos**
7 Parafusos latão M5x16.



LOTE 31

VERBA 1487 | **Terminais**
600 Terminais ponteira simples 1,5.



DESCRIÇÃO DOS BENS MÓVEIS

LOTE 31

VERBA 1488 | **Bobines**

22 Bobines RED BR16.



LOTE 31

VERBA 1489 | **Caixa de Stock**

Caixa de Stock vazia de cor azul.



LOTE 31

VERBA 1490 | **Contatores**

2 Contatores 3P 5,5KW.



LOTE 31

VERBA 1491 | **Contatores**

Contator 20/7.



LOTE 31

VERBA 1492 | **Capas isoladoras**

180 Capas isoladoras para terminal.



DESCRIÇÃO DOS BENS MÓVEIS

LOTE 31

VERBA 1493 | **Roscas**

18 Roscas em latão com anilhas de amianto.



LOTE 31

VERBA 1494 | **Lâmpadas**

3 Lâmpadas de halogénio MR16.



LOTE 31

VERBA 1495 | **Suportes de encastrar lâmpadas**

13 Suportes de encastrar lâmpadas.



LOTE 31

VERBA 1496 | **Lâmpada**

Lâmpada de halogénio RLB.



LOTE 31

VERBA 1497 | **Lâmpada**

Conjunto completo de luz halogénio DL306.



DESCRIÇÃO DOS BENS MÓVEIS

LOTE 31

VERBA 1498 | **Ligações**

11 Ligações.



LOTE 31

VERBA 1499 | **Grampos**

4 Grampos.



LOTE 31

VERBA 1500 | **Porcas**

36 Porcas em latão, anilhas com rosca.



LOTE 31

VERBA 1501 | **Transformador**

Transformador de 230-60.



LOTE 31

VERBA 1502 | **Transformador**

Transformador de 230-50.



DESCRIÇÃO DOS BENS MÓVEIS

LOTE 31

VERBA 1503 | **Terminais**

86 Terminais 221-412.



LOTE 31

VERBA 1504 | **Terminais**

19 Terminais 221-413.



LOTE 31

VERBA 1505 | **Rolos de fita adesiva**

8 Rolos de fita adesiva de cor verde e amarela.



LOTE 31

VERBA 1506 | **Rolo de fita adesiva**

Rolo de fita dupla autocolante.



LOTE 31

VERBA 1507 | **Interruptores**

22 Interruptores com capa de proteção.



DESCRIÇÃO DOS BENS MÓVEIS

LOTE 31

VERBA 1508 | **Interruptores**

29 Interruptores F11-405 PR PRVM.



LOTE 31

VERBA 1509 | **Bucin PG11**

81 Bucin PG11.



LOTE 31

VERBA 1510 | **Porcas**

76 Porcas TCP PG7.



LOTE 31

VERBA 1511 | **Bucin 5T7**

77 Bucin 5T7.



LOTE 31

VERBA 1512 | **Acessórios com rosca e porca**

49 Acessórios com rosca e porca em plástico.



DESCRIÇÃO DOS BENS MÓVEIS

LOTE 31

VERBA 1513 | **Porcas**

50 Porcas TCP PG16.



LOTE 31

VERBA 1514 | **Porcas**

70 Porcas TCP PG13,5.



LOTE 31

VERBA 1515 | **Bucin em nylon EG35**

30 Bucin em nylon EG35.



LOTE 31

VERBA 1516 | **Capa para tomada**

90 Capas para tomada em PVC de cor preta.



LOTE 31

VERBA 1517 | **Passa fios**

42 Passa fios de 12mm.



DESCRIÇÃO DOS BENS MÓVEIS

LOTE 31

VERBA 1518 | **Passa fios**

175 Passa fios de 20mm.



LOTE 31

VERBA 1519 | **Passa fios**

6 Passa fios de 26mm.



LOTE 31

VERBA 1520 | **Porcas**

42 Porcas PG16 em nylon.



LOTE 31

VERBA 1521 | **Terminais**

14 Terminais para 3 fios.



LOTE 31

VERBA 1522 | **Terminais**

41 Terminais para 6 fios.



DESCRIÇÃO DOS BENS MÓVEIS

LOTE 31

VERBA 1523 | **Ponteiras**

2 Ponteiras com rosca PG11.



LOTE 31

VERBA 1524 | **Ponteiras**

7 Ponteiras com rosca NW10.



LOTE 31

VERBA 1525 | **Ponteiras**

8 Ponteiras com rosca NW17.



LOTE 31

VERBA 1526 | **Roscas**

97 Roscas PG11 24x25 nylon.



LOTE 31

VERBA 1527 | **Tomadas**

9 Tomadas para cabo corrente trifásica.



DESCRIÇÃO DOS BENS MÓVEIS

LOTE 31

VERBA 1528 | **Fontes de alimentação**

9 Fontes de alimentação para frigorífico.



LOTE 31

VERBA 1530 | **Interruptores**

47 Interruptores luminosos.



LOTE 31

VERBA 1531 | **Roscas**

50 Roscas bucin para cabos e tubos 9-12mm.



LOTE 31

VERBA 1532 | **Cabelagens**

28 Cabelagens com fio elétrico e terminais em aplicação nos frigoríficos.



LOTE 31

VERBA 1533 | **Bengaleiro**

Bengaleiro com base em mármore de cor branca.



DESCRIÇÃO DOS BENS MÓVEIS

LOTE 31

VERBA 1534 | **Compressor**

9 Compressores para frigoríficos para 100L.



LOTE 31

VERBA 1535 | **Grupotek**

Grupotek avariado.



Valor Base: € 10.079,95

LOTE 32

VERBA 1536 | **Mesas para reunião**

2 Mesas para reunião.



LOTE 32

VERBA 1537 | **Cadeiras**

7 Cadeiras fixas em napa vermelha.

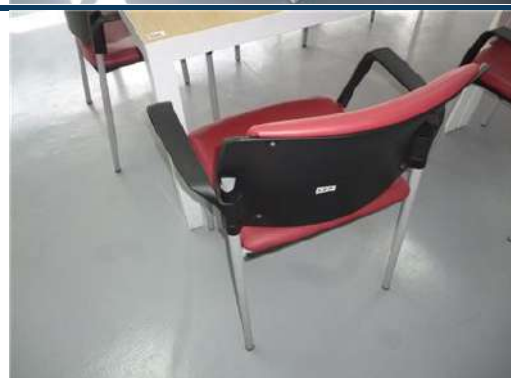

LOTE 32

VERBA 1538 | **Armário metálico**

Armário metálico com 3 portas.



DESCRIÇÃO DOS BENS MÓVEIS

LOTE 32

VERBA 1539 | **Mesa de apoio**

Mesa de apoio.



LOTE 32

VERBA 1540 | **Sofás individuais**

2 Sofás individuais em napa vermelha.



Valor Base: € 140,00

LOTE 33

VERBA 160 | **Carrinho de Ferramentas**

Carrinho de ferramentas.



LOTE 33

VERBA 1541 | **Armário**

Armário de 4 portas em lacado branco.



LOTE 33

VERBA 1542 | **Mobiliário**

Mesa de cozinha com 4 cadeiras fixas, plásticas vermelhas.



DESCRIÇÃO DOS BENS MÓVEIS

LOTE 33

VERBA 1543 | **Mobiliário**

Armário de apoio de cor branca com 2 portas em vidro.



LOTE 33

VERBA 1544 | **Mobiliário**

Armário frigorífico com porta em vidro.



LOTE 33

VERBA 1545 | **Equipamento Informático**

4 Servidores, 2 teclados e monitor LG.



Valor Base: € 415,00

LOTE 34

VERBA 1546 | **Equipamento de Escritório**

Armário de apoio de 2 portas em vidro.



LOTE 34

VERBA 1547 | **Equipamento de Escritório**

Secretária lacada de branco, com 3 gavetas.



DESCRIÇÃO DOS BENS MÓVEIS

LOTE 34

VERBA 1548 | **Equipamento de Escritório**

Cadeira com rodízios de cor cinza e vermelho.



LOTE 34

VERBA 1549 | **Equipamento de Escritório**

Bastidor com servidor.



LOTE 34

VERBA 1550 | **Equipamento de Escritório**

Impressora Develop Ineo+224e.



LOTE 34

VERBA 1551 | **Equipamento de Escritório**

Armário de apoio com 2 portas.



LOTE 34

VERBA 1552 | **Equipamento de Escritório**

Secretária lacada de branco com bloco de 3 gavetas.



DESCRIÇÃO DOS BENS MÓVEIS

LOTE 34

VERBA 1553 | **Equipamento de Escritório**

Cadeira fixa em napa preta.



LOTE 34

VERBA 1554 | **Equipamento de Escritório**

Computador, teclado, rato e monitor Samsung.



LOTE 34

VERBA 1555 | **Equipamento de Escritório**

Secretária lacada de branco.



LOTE 34

VERBA 1556 | **Equipamento de Escritório**

Cadeira em napa preta com rodízios.



LOTE 34

VERBA 1557 | **Equipamento de Escritório**

2 Móveis lacados a branco com 12 portas.



DESCRIÇÃO DOS BENS MÓVEIS

LOTE 34

VERBA 1558 | **Equipamento de Escritório**

2 Móveis lacados a branco com 2 portas



LOTE 34

VERBA 1559 | **Equipamento de Escritório**

Bloco lacado a branco com 3 gavetas.



LOTE 34

VERBA 1560 | **Equipamento de Escritório**

Secretária lacada de branco com bloco de 3 gavetas.



LOTE 34

VERBA 1561 | **Equipamento de Escritório**

Monitor LG, teclado, torre, rato.



LOTE 34

VERBA 1562 | **Radiador de calor**

Radiador de calor.



Valor Base: **€ 312,50**

DESCRIÇÃO DOS BENS MÓVEIS

LOTE 35

VERBA 1563 | **Equipamento de Escritório**

2 Secretárias estrutura metálica e tampo castanho com bloco de 3 gavetas.



LOTE 35

VERBA 1564 | **Equipamento de Escritório**

Armário de apoio com 3 portas.



LOTE 35

VERBA 1565 | **Equipamento de Escritório**

Cadeira com rodízios, com costa alta em pele castanha.



LOTE 35

VERBA 1566 | **Equipamento de Escritório**

Impressora Laser Jet 1300.



LOTE 35

VERBA 1567 | **Equipamento de Escritório**

Cadeira em napa preta fixa.



DESCRIÇÃO DOS BENS MÓVEIS

LOTE 35

VERBA 1568 | **Equipamento de Escritório**

2 Armários em lacado branco, com 2 portas.



Valor Base: € 85,00

LOTE 36

VERBA 1569 | **Equipamento de Escritório**

2 Armários com 2 portas.

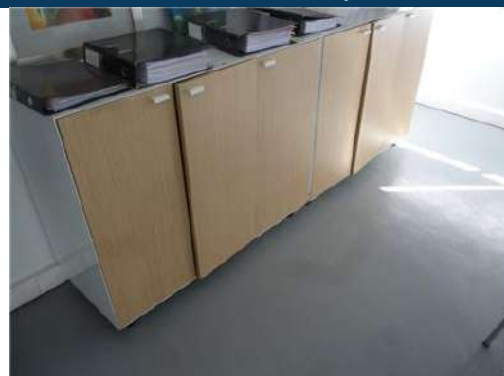

LOTE 36

VERBA 1570 | **Equipamento de Escritório**

2 Mesas lacado branco.



LOTE 36

VERBA 1571 | **Equipamento de Escritório**

Bengaleiro em aço inox.

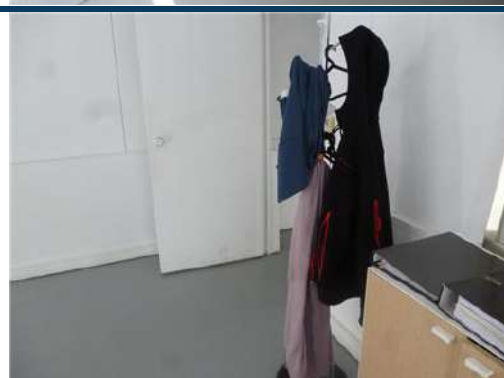

LOTE 36

VERBA 1572 | **Equipamento de Escritório**

Monitor Samsung, torre e rato.



DESCRIÇÃO DOS BENS MÓVEIS

LOTE 36

VERBA 1573 | **Equipamento de Escritório**

Cadeira com rodízios em pele preta.



LOTE 36

VERBA 1574 | **Equipamento de Escritório**

2 Cadeiras com rodízios em napa preta.



Valor Base: € 80,00

LOTE 37

VERBA 1575 | **Equipamento de Escritório**

Escadote em alumínio de 8 degraus.



LOTE 37

VERBA 1576 | **Módulos de prateleiras**

18 Módulos de prateleiras.



LOTE 37

VERBA 1577 | **Módulos de prateleiras**

8 Módulos de prateleiras.



DESCRIÇÃO DOS BENS MÓVEIS

LOTE 37

VERBA 1578 | **Escadote**

1 Escadote em alumínio 5 degraus.



Valor Base: € 290,00

LOTE 38

VERBA 1579 | **Mesa**

Mesa de recepção em acrílico.



Valor Base: € 10,00

LOTE 39

VERBA 143 | **Balança Digital**

Balança digital, modelo KR15.



LOTE 39

VERBA 144 | **Máquina de Vácuo**

Máquina de vácuo ACST22.



LOTE 39

VERBA 145 | **Máquina de Vácuo**

Máquina de vácuo Seperego.



DESCRIÇÃO DOS BENS MÓVEIS

LOTE 39

VERBA 146 | **Monómetros de Pressão**

Conjunto de monómetros de pressão.



LOTE 39

VERBA 147 | **Garrafas de Gás**

2 Garrafas de gás.



LOTE 39

VERBA 156 | **Soldadura de Gás e Oxigénio**

Conjunto de soldadura de gás e oxigénio de marca Acail Gás.



Valor Base: € 175,00

LOTE 40

VERBA 164 | **Mesas em Aço Inox**

2 Mesas com divisória individual em aço inox.



LOTE 40

VERBA 165 | **Cadeiras em Plástico**

4 Cadeiras em plástico.



Valor Base: € 40,00

DESCRIÇÃO DOS BENS MÓVEIS

LOTE 41

VERBA 175 | **Retificadora Elétrica**

Retificadora Elétrica.



LOTE 41

VERBA 1008 | **Compressor Atlas Copco**

Compressor Atlas Copco GA7, com sistema de tubagem.



Valor Base: € 1.300,00

LOTE 42

VERBA 176 | **Máquina de Soldar**

Máquina de soldar Automig.



Valor Base: € 100,00

LOTE 43

VERBA 177 | **Máquina de Plasma**

Máquina de plasma.



Valor Base: € 350,00

LOTE 44

VERBA 178 | **Máquina de Esmerilhar**

Máquina de esmerilhar Demis, modelo Ederasa IF 1600, mat. 0382011.



DESCRIÇÃO DOS BENS MÓVEIS

LOTE 44

VERBA 179 | **Mesa de Apoio**

Mesa de apoio à máquina de esmerilhar.



LOTE 44

VERBA 205 | **Equipamento de Esmerilhar**

Rolo do equipamento da máquina de esmerilhar.



Valor Base: € 15.325,00

LOTE 45

VERBA 180 | **Caixa de Ferramentas**

Caixa de ferramentas azul.



LOTE 45

VERBA 181 | **Estrutura Metálica**

Estrutura metálica de cor branca.



LOTE 45

VERBA 182 | **Mesa de Trabalho**

Mesa de trabalho com 3 gavetas.



DESCRIÇÃO DOS BENS MÓVEIS

LOTE 45

VERBA 183 | Equipamento de Esmerilho

Equipamento de esmerilho.



LOTE 45

VERBA 184 | Torno Manual

Torno manual de cor azul.



LOTE 45

VERBA 185 | Quadro de Ferramentas

Quadro de ferramentas.



Valor Base: € 137,00

LOTE 46

VERBA 186 | Estrutura Estante Industrial

Estrutura estante industrial com 6 perfis.



LOTE 46

VERBA 187 | Estrutura Metálica

Conjunto de estrutura metálica com 15 perfis.



DESCRIÇÃO DOS BENS MÓVEIS

LOTE 46

VERBA 188 | **Estante Industrial**

Estante industrial.



LOTE 46

VERBA 189 | **Equipamento de Transporte**

Equipamento metálico p/ transporte de turbina de aço, na parte rolante.



Valor Base: € 450,00

LOTE 47

VERBA 190 | **Rolos de Aço Inox**

2 Rolos de aço inox



Valor Base: € 1.000,00

LOTE 48

VERBA 191 | **Balança**

Balança.



Valor Base: € 100,00

LOTE 49

VERBA 192 | **Máquina de Corte**

Máquina de corte, modelo 2500 Lasa, máquina 100998C (5 módulos).



DESCRIÇÃO DOS BENS MÓVEIS

LOTE 49

VERBA 193 | Máquina de Corte

Máquina de corte, modelo HD60CNEX Lasa, máquina 100998D.



LOTE 49

VERBA 194 | Máquina de Corte

Máquina de corte, modelo P60T Lasa, máquina 100998F.



LOTE 49

VERBA 195 | Máquina de Corte

Máquina de corte, modelo ML60R Lasa, máquina 100998E.



LOTE 49

VERBA 196 | Máquina de Corte

Máquina de corte, modelo RT60X Lasa, máquina 100998G.



LOTE 49

VERBA 197 | Máquina de Corte

Máquina de corte, modelo GR1500P Lasa, máquina 100998H.



DESCRIÇÃO DOS BENS MÓVEIS

LOTE 49

VERBA 198 | Máquina de Corte

Máquina de corte, modelo A4000 Lasa, máquina 100998.



LOTE 49

VERBA 199 | Máquina de Corte

Máquina de corte, modelo RP1500M Lasa, máquina 100998A.



LOTE 49

VERBA 206 | Retificadora

Retificadora da máquina de corte, de cor cinza.



Valor Base: € 60.500,00

LOTE 50

VERBA 200 | Máquina de Esmerilhar

Máquina de esmerilhar Grindingmaster, modelo GR-42011600-WB-RT, n.º fab. 180032, série 26, ano 2003.



Valor Base: € 15.000,00

LOTE 51

VERBA 201 | Compressor

Compressor GX7 FF Atlas Copco.



Valor Base: € 1.000,00

DESCRIÇÃO DOS BENS MÓVEIS

LOTE 52

VERBA 202 | **Perfis**

7 Perfis.



LOTE 52

VERBA 203 | **Estantes Industriais**

Conjunto de estantes industriais.



LOTE 52

VERBA 204 | **Perfis**

19 Perfis de cor laranja.



Valor Base: € 300,00

LOTE 53

VERBA 248 | **Empilhador Toyota**

Empilhador Toyota, modelo 7FBMF35, tonelagem 4220, altura 4m, ano 2004, 23.648 horas de trabalho.



LOTE 53

VERBA 273 | **Carregador de Bateria**

Carregador de bateria.



Valor Base: € 10.400,00

DESCRIÇÃO DOS BENS MÓVEIS

LOTE 54

VERBA 259 | **Máquina de Limpeza de Chão**

Máquina de limpeza de chão.



LOTE 54

VERBA 261 | **Carregador de Bateria**

Carregador de bateria.



Valor Base: € 700,00

LOTE 55

VERBA 4 | **Máquina de Cingar Paletes**

Máquina de cingar paletes.



LOTE 55

VERBA 260 | **Extintor**

Extintor.



LOTE 55

VERBA 265 | **Caixas de Madeira**

10 Caixas de madeira vazias.



DESCRIÇÃO DOS BENS MÓVEIS

LOTE 55

VERBA 266 | **Conjunto de Sucata**

Conjunto de sucata.



LOTE 55

VERBA 274 | **Máquina de Cintar**

Máquina de cintar.



LOTE 55

VERBA 275 | **Aspirador Industrial**

Aspirador industrial.



LOTE 55

VERBA 280 | **Madeiras/barrotes**

Madeiras/barrotes.



LOTE 55

VERBA 281 | **Prateleiras para Perfis Metálicos**

Prateleiras para perfis metálicos.



DESCRIÇÃO DOS BENS MÓVEIS

LOTE 55

VERBA 1580 | **Tesoura de corte de ferro**

Tesoura de corte de ferro.



LOTE 55

VERBA 1581 | **Aparelho de cintar**

Aparelho de cintar.



LOTE 55

VERBA 1582 | **Macaco Hidráulico**

Macaco Hidráulico com óleo.



LOTE 55

VERBA 1583 | **Cintas de nylon**

2 Cintas de nylon.



LOTE 55

VERBA 1584 | **Serra circular**

Serra circular Schepack TS315 GT.



DESCRIÇÃO DOS BENS MÓVEIS

LOTE 55

VERBA 1585 | **Mesa em aço inox**

Mesa de trabalho, em aço inox.



LOTE 55

VERBA 1586 | **Mesa em aço inox**

Mesa de trabalho em aço inox com 3 gavetas.



LOTE 55

VERBA 1587 | **Torno manual**

Torno manual.



LOTE 55

VERBA 1588 | **Berbequim**

Berbequim AEG.



LOTE 55

VERBA 1589 | **Máquina de soldar**

Máquina de soldar com mesa de apoio.



DESCRIÇÃO DOS BENS MÓVEIS

LOTE 55

VERBA 1590 | **Extintor de 2Kg**

Extintor de 2Kg.



LOTE 55

VERBA 1591 | **Bidão de óleo hidráulico**

Bidão de óleo hidráulico.



LOTE 55

VERBA 1592 | **Carrinho de trabalho**

Carrinho de trabalho com rodízios.



LOTE 55

VERBA 1593 | **Mesa de apoio**

Mesa de apoio.



LOTE 55

VERBA 1594 | **Extintor de 2Kg**

Extintor de 2Kg.



DESCRIÇÃO DOS BENS MÓVEIS

LOTE 55

VERBA 1595 | **Extintor de 2Kg**

Extintor de 2Kg



Valor Base: € 1.057,00

LOTE 56

VERBA 262 | **Aspirador Industrial**

Aspirador Industrial, extrator com quadro elétrico



Valor Base: € 500,00

LOTE 57

VERBA 263 | **Escada Elevatória**

Escada elevatória.



Valor Base: € 125,00

LOTE 58

VERBA 264 | **Compressor Atlas Copco Gx2**

Compressor Atlas Copco Gx2



Valor Base: € 1.000,00

LOTE 59

VERBA 272 | **Enfardadeira de Papel**

Enfardadeira de papel.



Valor Base: € 300,00

DESCRIÇÃO DOS BENS MÓVEIS

LOTE 60

VERBA 276 | **Balança Digital**

Balança digital.



Valor Base: € 100,00

LOTE 61

VERBA 279 | **Serra Elétrica**

Serra Elétrica de perfis FEMI.



Valor Base: € 1.000,00

LOTE 62

VERBA 283 | **Cadeira Plástica**

Cadeira plástica de cor vermelha e cinza.



LOTE 62

VERBA 284 | **Impressora Bizhub36**

Impressora Bizhub36 da marca Konica Minolta.



LOTE 62

VERBA 285 | **Balde do Lixo**

Balde do lixo.



DESCRIÇÃO DOS BENS MÓVEIS

LOTE 62

VERBA 286 | **Torre LG**

Torre LG.



LOTE 62

VERBA 287 | **Ventilador**

Ventilador.



LOTE 62

VERBA 288 | **Molde de Estampagem**

Molde de estampagem.



LOTE 62

VERBA 289 | **Secretária em Estrutura Metálica**

Secretária em estrutura metálica com tampo de cor castanho claro.



LOTE 62

VERBA 290 | **Bloco de Gavetas**

Bloco de 3 gavetas.



DESCRIÇÃO DOS BENS MÓVEIS

LOTE 62

VERBA 291 | **Mesa de Apoio**

Mesa de apoio.



LOTE 62

VERBA 292 | **Cadeiras**

4 Cadeiras em mau estado de conservação.



LOTE 62

VERBA 293 | **Bloco de Gavetas**

Bloco de 3 gavetas de cor cinza.



LOTE 62

VERBA 294 | **Cadeira**

Cadeira preta com rodízios.



LOTE 62

VERBA 295 | **Armário**

Armário com 2 partes.

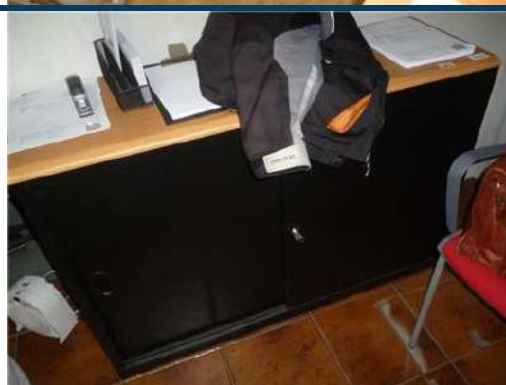

DESCRIÇÃO DOS BENS MÓVEIS

LOTE 62

VERBA 296 | **Monitor**

Monitor Asus.



LOTE 62

VERBA 297 | **Balcão de Recepção**

Balcão de recepção de cor cinza.



LOTE 62

VERBA 298 | **Cadeira**

Cadeira de cor vermelha, com rodízios.



LOTE 62

VERBA 299 | **Mesa**

Mesa de 3 módulos em L.



LOTE 62

VERBA 300 | **Prateleiras Metálicas**

Prateleiras metálicas.



DESCRIÇÃO DOS BENS MÓVEIS

LOTE 62

VERBA 301 | **Equipamento Informático**

2 Monitores Samsung, teclado e rato.



Valor Base: € 247,50

LOTE 63

VERBA 69 | **Frigorífico de Farmácia**

Frigorífico de farmácia.



Valor Base: € 50,00

LOTE 64

VERBA 1598 | **Armário frigorífico**

Armário frigorífico em aço inox, 60 cm x 60 cm, aplicado à área hospitalar ou farmacêutica, munido de 3 prateleiras, com porta de vidro e respetiva fechadura.



Valor Base: € 100,00

LOTE 65

VERBA 1599 | **Armário frigorífico**

Armário frigorífico em aço inox, 60 cm x 60 cm, aplicado à área hospitalar ou farmacêutica, munido de 3 prateleiras, com porta de vidro e respetiva fechadura.



Valor Base: € 100,00

LOTE 66

VERBA 1600 | **Armário frigorífico**

Armário frigorífico em aço inox, 60 cm x 60 cm, aplicado à área hospitalar ou farmacêutica, munido de 3 prateleiras, com porta de vidro e respetiva fechadura.



Valor Base: € 100,00

DESCRIÇÃO DOS BENS MÓVEIS

LOTE 67

VERBA 1601 | Armário frigorífico

Conjunto de 7 Armários frigoríficos em aço inox, com várias dimensões, aplicado à área hospitalar ou farmacêutica, inacabados.



Valor Base: € 350,00

LOTE 68

VERBA 1602 | Armário frigorífico

Conjunto de 3 carcaças em Aço Inox, para armários frigoríficos, com várias dimensões, para aplicação à área hospitalar ou farmacêutica, inacabados.



Valor Base: € 350,00

CONDIÇÕES GERAIS DE LEILÃO ELETRÔNICO

Compete à LEILOSOC® garantir o regular desenvolvimento do Leilão Eletrónico, que se regula pelas seguintes condições gerais de venda:

A. REGISTO NO PORTAL DE LEILÕES LEILOSOC®

1. Os licitantes e possíveis arrematantes devem estar devidamente registados no portal da LEILOSOC® antes de efetuar qualquer licitação.

2. Na criação de conta na plataforma leilosoc.com devem constar todos os elementos de identificação necessários à faturação e/ou elaboração do Contrato-Promessa de Compra e Venda, como nome, morada/ sede, número de B.I./Cartão de Cidadão ou Certidão Permanente e NIF ou NIPC.

3. Após finalização do registo, será solicitada a confirmação da conta de e-mail. A confirmação é imprescindível para validar o e-mail solicitado e ser-lhe permitido licitar.

4. O licitante assume a veracidade dos dados facultados, bem como todas as obrigações e responsabilidades decorrentes de tal ato, nomeadamente de adquirir o(s) bem(ns) pelo valor que ofereceu, em conformidade com o estabelecido na lei e nestas Condições Gerais de Venda.

B. SOBRE OS BENS EM LEILÃO

5. Os bens (imóveis ou móveis sujeitos ou não a registo) são vendidos nas condições, estado físico e jurídico em que se encontram, pelo que a LEILOSOC® declina qualquer responsabilidade relativamente ao seu estado de conservação ou funcionamento. Se nada for informado em contrário, são transmitidos livres de ónus ou encargos, pessoas e bens.

6. O Dec-Lei 84/2021 – “Defesa do Consumidor” que regula os direitos do consumidor na compra e venda de bens, conteúdos e serviços digitais, por força do artigo 4.º n.º 1 alínea a) não se aplica às vendas efetuadas no âmbito da liquidação de ativos em processo de insolvência ou em processo executivo. É conferido carácter vinculativo às licitações efetuadas, ao licitante fica vedada a faculdade de requerer a anulação da sua licitação.

7. Todos os leilões eletrónicos são compostos por um período de visitas aos bens – em horário pré-definido ou por marcação. Quando o período de visitas é pré-definido, o horário e morada física em que os bens podem ser visitados estão divulgados na área do leilão eletrónico e/ou na área do bem. Quando o tipo de visitas é por marcação, deverá contactar a LEILOSOC®, de forma a agendar a visita. O comprador fica responsável pela vistoria do bem, não podendo a falta desta análise ser imputada à LEILOSOC®.

8. A venda dos imóveis nos processos de insolvência está dispensada, nos termos da lei, da apresentação de Licença de Utilização, Certificação Energética e da Ficha Técnica.

C. DURAÇÃO DO LEILÃO ELETRÔNICO

9. O leilão decorrerá no período publicitado na área do leilão, sendo constituído por uma data e hora de início e uma data e hora de fim.

10. Nos últimos 5 minutos de cada leilão, as novas licitações reiniciam a contagem decrescente em 5 minutos. Assim, por exemplo, se um leilão está agendado para terminar às 17:00, e acontece uma licitação às

16:58, o leilão prolonga-se, automaticamente, por mais 5 minutos, terminando às 17:03 e assim sucessivamente. O leilão termina quando mais nenhuma licitação é apresentada dentro do tempo restante.

11. Todos os bens em leilão estão identificados com um temporizador decrescente em horas, minutos e segundos.

D. FUNCIONAMENTO DO LEILÃO ELETRÔNICO

12. O licitante, ao licitar, assume a responsabilidade decorrente de tal ato, nomeadamente de adquirir o bem, pelo valor que ofereceu, em conformidade com o estabelecido na lei e nestas Condições Gerais de Venda.

12.1. Quando a licitação vencedora é inferior ao valor mínimo ou ao valor base, na falta de valor mínimo, considera-se Registo de Oferta. É conferida a esta licitação carácter vinculativo.

13. Cada lote em leilão eletrónico, apresenta os seguintes valores:

13.1. Valor Base: valor atribuído ao bem ou ao conjunto dos bens que integram um determinado lote.

13.2. Valor Mínimo: valor correspondente a partir do qual o bem se considera vendido.

13.3. Valor de Abertura: valor a partir do qual serão aceites licitações com vista à venda do bem. Quando o valor das licitações realizadas for superior ao valor de abertura, mas inferior ao Valor Mínimo, cabe à Leiloeira decidir sobre a sua aceitação ou não, de acordo com a decisão do(a) Administrador(a) da Insolvência.

13.4. Licitação Atual: valor da licitação mais elevada, recebida até ao momento.

14. Os lances mínimos gerais de licitação são:

- a. € 50,00 para lotes com Valor igual ou inferior a € 500,00.
- b. € 100,00 para lotes com Valor de € 501,00 a € 5.000,00.
- c. € 500,00 para lotes com Valor de € 5.001,00 a € 10.000,00.
- d. € 1.000,00 para lotes com Valor de € 10.001,00 a € 50.000,00.
- e. € 2.000,00 para lotes com Valor de € 50.001,00 a € 100.000,00.
- f. € 5.000,00 para lotes com Valor de € 100.001,00 a € 250.000,00.
- g. € 10.000,00 para lotes com Valor superior a € 250.000,00.
- h. Casos específicos serão indicados nas condições específicas do leilão e/ou na área de informação dedicada ao leilão eletrónico e/ou ao produto em concreto.

15. Os licitantes serão avisados, por email, caso surja uma licitação que supere a sua. A LEILOSOC® não se responsabiliza por eventuais atrasos na entrega do e-mail, dado que o serviço de entrega e receção do correio eletrónico não é de sua responsabilidade.

16. Todas as restantes licitações (que não venceram o leilão) são automaticamente arquivadas.

CONDIÇÕES GERAIS DE LEILÃO ELETRÓNICO

E. COMISSÕES PELOS SERVIÇOS PRESTADOS

17. Ao valor da venda acresce uma comissão pelos serviços prestados pela LEILOSOC® e IVA respetivo, cujo pagamento é da responsabilidade do comprador (seja o mesmo, particular, pessoa coletiva/ sociedade, credor hipotecário, entidade bancária ou financeira, entidade com direito de preferência ou de opção e de remição), nomeadamente:

- a. **Bens Imóveis:** 5% sobre o valor lícitado e IVA respetivo (à taxa legal em vigor).
- b. **Bens Móveis:** 10% sobre o valor lícitado e IVA respetivo (à taxa legal em vigor).
- c. **Quinhões Hereditários e Direitos (Usufrutos, Quotas, Meações, Ações e Outros):** 10% sobre o valor lícitado e IVA respetivo (à taxa legal em vigor).
- d. **Unidade Industrial Completa / Estabelecimento Comercial:** 10% sobre o valor lícitado e IVA respetivo (à taxa legal em vigor).
- e. **Arte:** 15% sobre o valor lícitado e IVA respetivo (à taxa legal em vigor).
- f. Casos específicos serão indicados nas condições específicas do leilão e/ou na área de informação dedicada ao leilão eletrónico e/ou ao produto em concreto.

18. Em caso de adjudicação de um ou mais bens, o licitante será contactado após o término do leilão, de forma a proceder ao pagamento da comissão, dos bens e respetivo levantamento.

19. Nos casos em que o valor lícitado, apesar de ser o mais elevado, é inferior ao valor de venda do bem, o licitante será oportunamente contactado a fim de lhe ser comunicada a posição da leiloeira.

F. PAGAMENTO DOS BENS

20. Bens Imóveis:

- a. O arrematante e promitente-comprador pagará, com a Adjudicação/Arrematação, 10% do valor proposto, a título de sinal e princípio de pagamento, bem como o valor correspondente pelos serviços prestados pela leiloeira.
- b. Os direitos preferência/remição de inquilino/remidor, estão sujeitos às presentes condições gerais de venda.
- c. O remanescente do preço será pago na data da escritura de compra e venda, a realizar no prazo máximo de 30 dias.
- d. Na eventualidade de existir o recurso ao financiamento bancário, terá o proponente/comprador o dever de informar, antecipadamente, a LEILOSOC® dessa necessidade, suportando os encargos relacionados com obtenção de toda a documentação exigida pela entidade bancária.
- e. A escritura pública de compra e venda será agendada pelo Estabelecimento de Leilão, logo que toda a documentação indispensável para o efeito se encontre reunida e será realizada em local determinado pelo Sr(a). Administrador(a) da Insolvência, sendo regra geral, na área geográfica do seu domicílio profissional.

21. Se por motivos alheios à Leiloeira, a escritura de compra e venda não for celebrada – por decisão do Administrador da Insolvência ou

por decisão judicial, nomeadamente em caso de irregularidade ou outro vício que seja impeditivo ou torne inválida ou ineficaz a venda – quaisquer quantias pagas pelo arrematante ser-lhe-ão devolvidas em singelo.

22. Bens Móveis:

- a. Com a arrematação haverá lugar ao pagamento da totalidade do valor proposto e respetivo IVA.
- b. No caso de aquisição de bens móveis sujeitos a registo (veículos/motociclos/embarcações), compete ao proponente/comprador o pagamento do(s) emolumento(s) referente(s) ao registo de propriedade, a seu favor, na Conservatória de Registo e/ou Capitanía competente.

23. O não pagamento do preço, não levantamento dos bens ou desistência, terá as seguintes implicações:

- a. A venda ser considerada sem efeito.
- b. Não poder concorrer a nova venda.
- c. Responder criminal e/ou civilmente pelos danos ou prejuízos causados.
- d. Não reaver o valor pago a título de sinal.
- e. Ser chamado a ressarcir a massa insolvente e a LEILOSOC®, pela diferença do valor que o respetivo bem móvel ou imóvel venha a ser adjudicado (aplica-se quando a adjudicação se efetue ao licitante anterior ou quando a adjudicação se concretize através de nova ação de venda).

G. MODALIDADES DE PAGAMENTO

24. Nos termos do disposto no Regulamento n.º 314/2018, de 25 de maio, dos Deveres Gerais para a Prevenção e Combate ao Branqueamento de Capitais e do Financiamento do Terrorismo (BC/FT), referente à Lei n.º 83/2017, de 18 de agosto, após a adjudicação dos bens lícitados, o pagamento poderá ser feito através das seguintes modalidades:

- a. Multibanco.
- b. Transferência Bancária para o IBAN indicado no resumo das adjudicações.
- c. Cheque endossado à Isegoria Capital, S.A.
- d. Numerário – proibido pagar ou receber em numerário em transações de qualquer natureza que envolvam montantes iguais ou superiores a € 3.000,00, ou o seu equivalente em moeda estrangeira (Lei n.º 92/2017, de 22 de agosto).

H. LEGITIMIDADE NO ACESSO AO SERVIÇO

25. O leilão eletrónico não poderá ser utilizado por pessoas que não tenham capacidade jurídica plena para a celebração de contratos onerosos, não podendo, nomeadamente, ser utilizado por menores de dezoito anos.

26. A LEILOSOC®, não assume qualquer responsabilidade resultante do facto de os participantes não possuírem capacidade jurídica plena para venderem ou comprarem os produtos.

CONDIÇÕES GERAIS DE LEILÃO ELETRÔNICO

27. Os participantes no leilão deverão informar a LEILOSOC® de qualquer situação que limite a sua capacidade jurídica, considerando-se que, se nada for comunicado nesse sentido, será assumido que têm capacidade jurídica plena.

28. O participante do leilão obriga-se a manter confidencial a senha de acesso do leilão eletrônico e não poderá usar uma identificação de acesso de que não seja titular. O participante do leilão assume toda a responsabilidade pelas operações efetuadas através da utilização desse dado, ainda que por terceiros, com ou sem a sua autorização, assumindo ainda a responsabilidade pela não divulgação da senha de acesso.

29. A leiloeira poderá suspender o acesso ao portal sempre que este viole qualquer disposição legal ou qualquer disposição das presentes Condições Gerais de Venda ou dos seus anexos, bem como no caso de ser detetada qualquer atividade fraudulenta ou ligação a atividade fraudulenta promovida ou exercida pelo participante do leilão e relacionada com o leilão eletrônico.

30. Na eventualidade da conta de um participante do leilão ser suspensa ou cancelada, as obrigações assumidas por esse participante do leilão, nomeadamente a obrigação de pontual pagamento de quaisquer montantes em dívida e de conclusão de negócios a que se tenha proposto enquanto comprador, não se extinguem, devendo o participante do leilão cumprir tais obrigações.

I. RESPONSABILIDADE DO PARTICIPANTE DO LEILÃO

31. Na utilização do leilão eletrônico, o participante obriga-se a não adotar comportamentos que infrinjam a ordem jurídica vigente ou que lesem interesses ou posições juridicamente protegidas, obrigando-se ainda a não perturbar ou degradar a qualidade do serviço.

32. O participante do leilão, compromete-se a observar todos os procedimentos indicados pela leiloeira para a correta utilização do leilão eletrônico e a pautar a sua atuação por elevados padrões de seriedade, prestando apenas informações verdadeiras e atualizadas.

33. Não é permitida a participação num leilão com intuítos especulativos, com o objetivo de promover o aumento ou a diminuição do preço do produto leiloadado, quer pelo lançamento de ofertas de compra ou de venda, quer pelo incitamento ou provocação do lançamento dessas ofertas, não sendo igualmente permitido, de forma alguma, manipular o processo de realização dos leilões ou influenciar o comportamento dos demais utilizadores do leilão eletrônico, bem como praticar qualquer ato que implique uma sobrecarga injustificada, ou que possa danificar ou interferir com o sistema informático do leilão eletrônico.

34. O participante do leilão não poderá utilizar qualquer programa informático, mecanismo ou processo manual de monitorização ou reprodução, total ou parcial, do conteúdo constante das páginas eletrônicas do leilão eletrônico, sem a autorização expressa, por escrito, da leiloeira.

35. O participante do leilão assume a responsabilidade pela conclusão das licitações realizadas através do leilão eletrônico, nomeadamente o de adquirir o bem pelo valor que ofereceu, bem como pelo cumprimento da respetiva legislação aplicável.

J. RESPONSABILIDADE DO ARREMATANTE/COMPRADOR

36. Bens Imóveis:

a. É da exclusiva responsabilidade do licitante o licenciamento do imóvel objeto de venda, caso seja imprescindível, não se responsabilizando a Massa Insolvente pelos seus encargos. A escritura pública de compra e venda será outorgada, independentemente da existência, ou não, de licença de utilização e/ou de certificado energético e/ou ficha técnica, visto que, ao abrigo da lei, o(a) Administrador(a) da Insolvência se encontra dispensado de apresentar, e que não inviabiliza a concretização do ato.

b. Na eventualidade de existir o recurso ao financiamento/crédito bancário, terá o proponente/promitente-comprador de informar, previamente, a LEILOSOC® dessa carência, sabendo previamente que terá de suportar os encargos relacionados com obtenção de toda a documentação exigida pela entidade bancária e sobre a qual o(a) Administrador(a) da Insolvência esteja dispensado(a) de apresentar, nomeadamente a referida na alínea anterior.

c. É da exclusiva responsabilidade do proponente/promitente-comprador assumir todos os custos inerentes à aquisição, nomeadamente os impostos aplicáveis.

37. Bens Móveis:

a. O licitante/participante do leilão, após a confirmação dos pagamentos necessários e a emissão do Título de Adjudicação, assume o encargo e a obrigatoriedade de efetuar a remoção/levantamento dos bens adquiridos, no local onde os mesmos se encontram, num prazo máximo de 10 dias, exceto se outro prazo for acordado com a imprescindível aprovação do(a) Administrador(a) da Insolvência.

b. O não cumprimento do prazo fixado para a remoção/levantamento dos bens determina a reversão dos bens, ou de parte dos bens que integrem o(s) lote(s), não removido(s)/levantado(s) e, consequente, regresso ao património da Massa Insolvente, com perda da totalidade do preço pago pelo(s) bem(ens) e sem direito a qualquer indemnização.

c. No decurso da remoção/levantamento dos bens, o serviço de guarda e vigilância dos mesmos e/ou das instalações fica a cargo, e é da exclusiva responsabilidade, do comprador, com o acompanhamento da LEILOSOC®.

d. O comprador compromete-se a proceder, unicamente, à remoção/levantamento dos bens constantes no lote adquirido, assim como, a não provocar qualquer dano nas instalações, assumindo inteira responsabilidade pelos eventuais estragos causados no edifício, nomeadamente nas divisórias, na iluminação, nos cabos e quadros elétricos, entre outros.

e. O comprador deverá manter toda a documentação existente nas instalações, e que não seja referente aos lotes removidos/levantados, intacta.

K. RESPONSABILIDADE DA LEILOSOC®

38. É da responsabilidade da LEILOSOC®:

a. A colocação de bens em leilão, bem como a informação introduzida no portal de leilões.

b. Assegurar o seu funcionamento, garantindo a confidencialidade da identificação dos licitantes.

CONDIÇÕES GERAIS DE LEILÃO ELETRÔNICO

39. Não é da responsabilidade da LEILOSOC®:

a. Prejuízos que resultem de falhas ou deficiências do portal de leilões ou das operações de manutenção do mesmo que ocorram por eventos imprevisíveis e insuperáveis, alheios à sua vontade ou controlo, que a impeçam, total ou parcialmente, definitiva ou temporariamente, de cumprir obrigações emergentes do contrato e/ou que resultem do incumprimento, mora ou cumprimento defeituoso que não sejam imputáveis, a título de dolo ou de culpa grave, à Leiloeira ou seus representantes, agentes, auxiliares ou quaisquer outras pessoas que esta utilize para cumprimento das obrigações.

b. Falhas ou ineficácia dos equipamentos eletrónicos utilizados pelos licitantes ou por divergências horárias desses dispositivos.

40. A LEILOSOC®, enquanto estabelecimento de leilão, reserva-se aos seguintes direitos:

a. Não adjudicar caso os valores obtidos sejam considerados insuficientes.

b. Cancelar ou suspender as vendas, quando estas ocorrerem de forma irregular.

c. Exigir, caso ache necessário, que os pagamentos sejam feitos em cheque visado.

d. Considerar sem efeito as arrematações que não forem sinalizadas nos termos do ponto 20, alínea a.

41. Atendendo à dificuldade da confirmação da identidade dos utilizadores da Internet, são da exclusiva responsabilidade do Licitante as declarações que presta, designadamente quanto à identificação do seu ou seus representados, qualidade e poderes.

42. A LEILOSOC® declina toda e qualquer responsabilidade pela autenticidade das marcas dos produtos/bens que se encontram em venda.

L. DADOS PESSOAIS - RGPD

43. A LEILOSOC® recolherá e procederá ao tratamento informático dos dados pessoais do participante do leilão, inserindo-os numa base de dados apropriada e pela qual será responsável.

44. Os dados pessoais fornecidos pelo participante do leilão serão utilizados exclusivamente para fins ligados à execução do respetivo contrato, bem como para atividades de informação e marketing da leiloeira.

45. O participante do leilão compromete-se a fornecer e a manter atualizados e verdadeiros os seus dados pessoais. Os dados pessoais respeitantes ao quadro de preenchimento obrigatório do formulário de adesão que se venham a apurar como sendo incorretos ou incompletos, constituem motivo para a imediata suspensão ou cessação da prestação do leilão eletrónico, bem como para a resolução do respetivo contrato.

M. NOTIFICAÇÕES

46. O participante do leilão concorda em receber as notificações relacionadas com o leilão eletrónico, incluindo eventuais alterações

às presentes Condições Gerais de Venda, para a caixa de correio eletrónico associada ao seu registo.

N. LEI E FORO APLICÁVEL

47. A venda é efetuada nos termos do disposto no art.º 834 do Código do Processo Civil.

48. A LEILOSOC® está devidamente acreditada pelo D.L: n.º 155/2015 de 10 de agosto, portadora do seguro de responsabilidade civil no valor de € 200.000,00 Apólice n.º RC63465018 Fidelidade – Companhia de Seguros, S.A.

49. Nos termos do disposto no artigo 825.º n.º 1 c) do Código do Processo Civil, a falta de depósito do preço pode levar ao arresto em bens suficientes para garantir o valor em falta, acrescido das custas e despesas, sem prejuízo de PROCEDIMENTO CRIMINAL e sendo aquele, simultaneamente, executado no próprio processo para pagamento daquele valor e acréscimos.

50. Para todas as questões não reguladas expressamente nas presentes Condições Gerais de Venda aplicar-se-á a Lei Portuguesa.

A LEILOSOC®



LICITE GANHE REPITA

OPORTUNIDADES DE INVESTIMENTO!

#LEILOESPT & #LEILOESELETRONICOS



LEILOSOC®

WORLDWIDE

PORTUGAL



SERVIÇOS CENTRAIS

HEADQUARTERS

Porto Oporto
Rua D. João IV, 340
4000-298 Porto
+351 228 346 550*
707 297 297*
geral@leilosoc.com

SERVIÇOS ADMINISTRATIVOS

ADMINISTRATIVE SERVICES

Leiria
Urbanização Nova Leiria
Avenida 22 de Maio, 26; 1.º F
2415-396 Leiria
geral@leilosoc.com

CENTROS LOGÍSTICOS

BUSINESS LOGISTICS

LEILOSOC® Norte LEILOSOC® North
Rua da Estrada Velha, 820
4585-610 Recarei, Paredes
+351 225 193 200*
geral@leilosoc.com

LEILOSOC® Sul LEILOSOC® South
Rua C, 58
2685-870 Sacavém, Loures
geral@leilosoc.com

SERVIÇOS ADMINISTRATIVOS DIGITAIS

DIGITAL ADMINISTRATIVE SERVICES

Algarve
Açores Azores Island
Madeira Madeira Island
geral@leilosoc.com

ESPAÑA SPAIN

SERVIÇOS ADMINISTRATIVOS DIGITAIS

DIGITAL ADMINISTRATIVE SERVICES

Huelva
geral@leilosoc.com

ÁFRICA AFRICA

ANGOLA

Luanda
Rua da Revolução de Outubro
Maianga
+244 935 369 828
geral@leilosoc.com

CENTROS LOGÍSTICOS

BUSINESS LOGISTICS

LEILOSOC Angola
Estrada Luanda, Km 48
Catete, Luanda
geral@leilosoc.com

MOÇAMBIQUE MOZAMBIQUE

Maputo
Rua da Argélia, 244
+258 846 928 335
geral@leilosoc.com

SERVIÇOS ADMINISTRATIVOS DIGITAIS

DIGITAL ADMINISTRATIVE SERVICES

Madagáscar
Malawi
São Tomé e Príncipe
Cabo Verde
geral@leilosoc.com

*Chamadas para a rede fixa nacional. Calls to the national fixed network.

**Chamadas através da rede fixa: 0,11€/minuto. Chamadas através da rede móvel: 0,16€/minuto.
Fixed line calls: €0.11/minute. Calls via mobile network: €0.16/minute.



NÃO PROCURE, **ENCONTRE!** DON'T SEARCH, **FIND!**

