

Reginacork Indústria e Transformação de Cortiça SA (4895/25.7T8STB)

LEILÃO ELETRÔNICO

Até 18 de dezembro de 2025, às 18h00

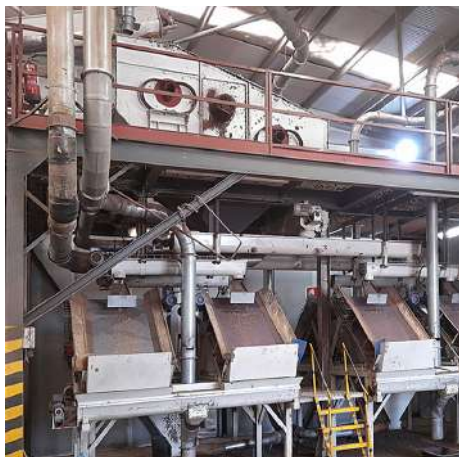
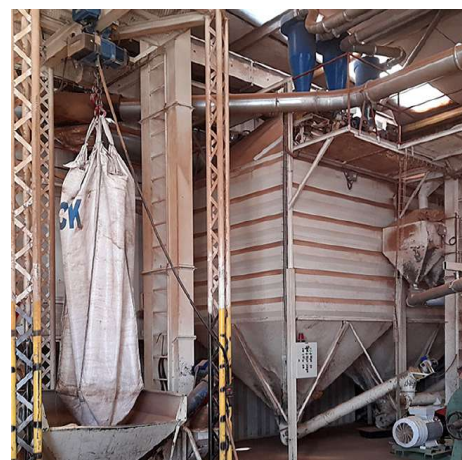

EQUIPAMENTOS PARA
A INDÚSTRIA DE
PELETS E CORTIÇA



DADOS GERAIS



Leilão Eletrónico

Processo	Reginacork Indústria e Transformação de Cortiça SA
Processo Judicial	4895/25.7T8STB – Tribunal Judicial da Comarca de Setúbal - Juízo de Comércio de Setúbal Juiz 2
Administrador de Insolvência	Dr. Luís Manuel Ribeiro de Carvalho
Descrição	Equipamentos para a Indústria de Pellets e Cortiça
Modalidade de Venda	Venda em Estabelecimento de Leilão (Artigo n.º 834 do CPC)
Forma de Venda	Leilão Eletrónico
Data e Hora de Início do Leilão	24 de novembro de 2025, às 09h00
Data e Hora Prevista de Fim do Leilão	18 de dezembro de 2025, às 18h00
Combinações de Venda	Nos termos do artigo 162 do CIRE: <ul style="list-style-type: none">· TOTALIDADE DOS LOTES;· LOTE A LOTE;· OUTRAS POSSÍVEIS.



Localização
Montijo, Setúbal



Lotes
1



Valor Base Total
€ 1.530.650,00

Visitas	Por Marcação
Morada	Rua das Sesmarias · 2870-632 Alto-Estanqueiro-Jardia, Montijo
+Informações	Pedro Cristóvão · 910 958 390* // geral@leilosoc.com

NOTA INFORMATIVA:

— Os itens constantes nesta relação de bens estão, até ao término do evento, sujeitos a alterações.

*Chamada para rede móvel nacional

COMO PARTICIPAR

REGISTO EM LEILOSOC.COM

1. Os Licitantes e possíveis arrematantes deverão estar devidamente registados em LEILOSOC.COM antes de efetuar qualquer licitação.
2. Neste registo devem constar todos os elementos de identificação necessários à emissão da **Faturação**, como nome, morada, número de C.C./ B.I. e número de identificação fiscal.
3. Procedendo ao registo em LEILOSOC.COM, o interessado está a declarar de forma expressa que conhece e aceita as Condições Gerais de Venda.

REGISTO PRÉVIO NO LEILÃO ELETRÓNICO

4. Os Licitantes e possíveis arrematantes deverão estar devidamente registados neste Leilão Eletrónico antes de efetuar qualquer licitação. O Registo Prévio é efetuado na página do leilão.

PAGAMENTO DE CAUÇÃO

5. A caução tem o valor de € 10.000,00 (dez mil euros).
6. A caução deverá ser paga até 24 horas antes do término do leilão, através de:
 - Cheque à ordem de ISEGORIA CAPITAL, S.A. (LEILOSOC® Worldwide).
 - OU
 - Transferência bancária a favor de ISEGORIA CAPITAL, S.A. (LEILOSOC® Worldwide) para o IBAN PT50 0033 0000 4521 1483 8850 5.
- 6.1. Caso o pagamento de caução seja efetuado através de cheque, o mesmo deverá ser enviado para a seguinte morada:

ISEGORIA CAPITAL, S.A. (LEILOSOC® Worldwide)
A/C Departamento Financeiro
Rua D. João IV, 340
4000-298 Porto
- 6.2. Se o pagamento de caução for efetuado através de transferência bancária, o respetivo comprovativo de transferência deverá ser enviado para o seguinte email: geral@leilosoc.com, com o assunto: Proc. 4895/25.7T8STB // Reginacork Indústria e Transformação de Cortiça SA - Comprovativo de Pagamento de Caução.
7. Após boa receção do comprovativo e respetiva confirmação do pagamento de caução, o registo prévio do licitante será aprovado para licitar neste Leilão Eletrónico.

8. A caução será devolvida no final do leilão, caso o licitante não tenha obtido a licitação mais alta no lote em leilão.

LICITAR

9. Ao licitar, o licitante assume todas as obrigações e responsabilidades decorrentes de tal ato, nomeadamente de adquirir o bem pelo valor que ofereceu, em conformidade com o estabelecido na lei e nas Condições Gerais de Venda.

LOTE 1 (Verbas 1 a 125 e 131 a 134)

EQUIPAMENTOS PARA A INDÚSTRIA DE PELLETS E CORTIÇA



Valor Base Total
€ 1.530.650,00

LOCALIZAÇÃO

MONTIJO

Rua das Sesmarias
2870-632 Alto-Estanqueiro-
-Jardia

GPS: 38.658070, -8.919230

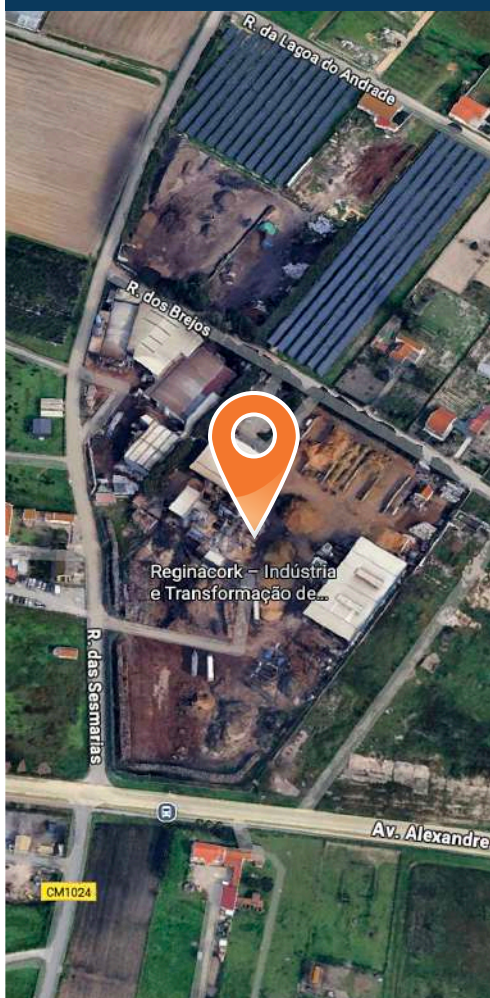

Source: Google Maps.

- **Linhas de:** crivagem, moagem, secagem, alimentação de fornalhas, moagem de secos, granulação, trituração, moagem;
- Pinça · Rachador · Descascador · Moinhos · Crivos · OSA 260 · Silos · Secador;
- Caldeira · Estufas · Sistema de alimentação · Tegões · Sem fim · Fornalhas · Fornalha de biomassa;
- Secador · Nora · Equipamento de indução · Medidor de humidade · **Máquinas de:** envolver, ensaios;
- Gerador · Bombas de água e depósito · Balança · Carregador de baterias;
- Empilhadores · Balde · Transformador · Compressores · Depósito · Cestos;
- Paletes de ferro · Termoacumulador · Plataformas articuladas · Vassoura mecânica · Bâscula · Pá carregadora · Caldeira;
- Motores · Filtro · Secador e depósito de ar · Geradores · Gerador de Vapor · Contentores · Marítimos Lavadora.

Equipamentos de Escritório e Material Informático

- Portáteis · Impressoras · Computador · UPS · Bastidores · Televisor;
- Sistema de videovigilância · CPU · Monitores · Quadros elétricos;
- Secretárias · Cadeiras · Banco · Armários de arquivo · Módulos de gavetas;
- Mesas · Cacifos · Candeeiros de secretária · Máquinas de água · Aparador;

Stock de matérias-primas

Reboques e Semirreboques

- GALUCHO · BENALU · MONTENEGRO · BASBEN · BASMAIOR · JOLUSO.

Veículos Pesados

- Trator agrícola MASSY FERGUSON · Trator VOLVO;
- **Veículos pesados de mercadorias:** MAN, VOLVO e MERCEDES-BENZ;

Veículos Ligeiros

- Veículo ligeiro de mercadorias MITSUBISHI.
- Veículos ligeiro de passageiros: OPEL e TOYOTA.



LOTE 1 (Verbas 1 a 125 e 131 a 134)



DESCRIÇÃO DOS BENS MÓVEIS

LOTE 1

VERBA 1 | Equipamentos de Escritório

Secretária, 3 cadeiras, cadeira com rodas, armário de arquivo com quatro portas, candeeiro de secretária, portátil DYNABOOK SATELLITE PRO e impressora HP ENVY 5544.



LOTE 1

VERBA 2 | Equipamentos de Escritório

3 Secretárias, 3 cadeiras com rodas, 2 armários de arquivo, armário de arquivo pequeno, mesa de apoio pequena, 2 candeeiros de secretária, 2 módulos de gavetas, banco, 2 máquinas de água, 2 portáteis ASUS, computador HP e UPS.

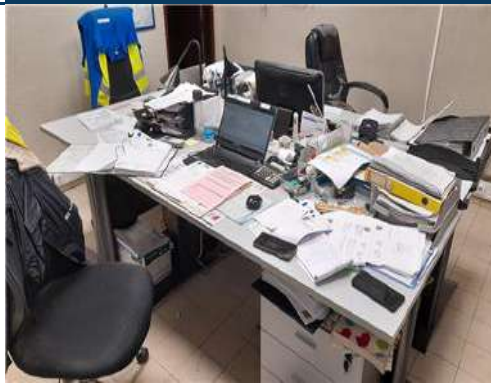

LOTE 1

VERBA 3 | Equipamentos de Escritório

2 Secretárias, 2 cadeiras com rodas, módulo de gavetas, armário de apoio, 4 armários de arquivo, 2 portáteis TOSHIBA, bastidor com respetivos switch e televisor GRUNDIG.

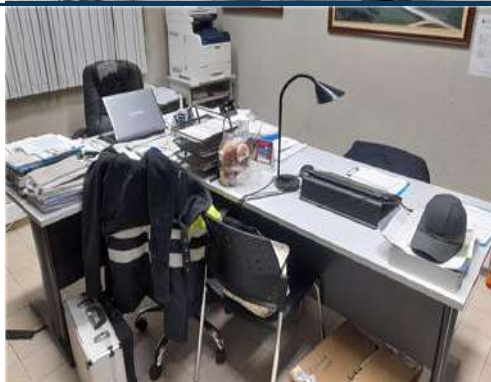

LOTE 1

VERBA 4 | Sistema de Vídeo Vigilância

Sistema de vídeo vigilância DAHUA.



LOTE 1

VERBA 5 | Refeitório

3 Mesas, 12 cadeiras, micro-ondas SHARP, frigorífico HOTPOINT, 2 baldes do lixo e máquina de água.



DESCRIÇÃO DOS BENS MÓVEIS

LOTE 1

VERBA 6 | **Balneários**

Cacifos e termoacumulador.



LOTE 1

VERBA 7 | **Fornalha**

Fornalha.



LOTE 1

VERBA 8 | **Equipamentos de Laboratório**

Estufa LTE OP150, agitador de peneira eletromagnético digital CISA RP200N, funil, balança digital S'PAULO, 2 balanças RADWAG MA50.R, secretária, cadeira com rodas, impressora BROTHER MFC-J4340DW, aspirador, UPS EATON e computador.



LOTE 1

VERBA 9 | **Báscula**

Báscula S'PAULO, computador, impressora S'PAULO e armário de apoio.



LOTE 1

VERBA 10 | **Linha de Crivagem**

Linha de crivagem composta por tegão de recepção, crivo, 3 tapetes rolantes, balança S'PAULO e mesa de comando.



DESCRIÇÃO DOS BENS MÓVEIS

LOTE 1

VERBA 11 | Gerador

Gerador EQUIPOWER GP110 S/D.A, do ano 2016.



LOTE 1

VERBA 12 | Bombas de Água e Depósito

Depósito de água em inox e 3 bombas de água do sistema de incêndios.



LOTE 1

VERBA 13 | Silo

Silo com ciclone, tegão de recepção com sem fim, e sistema de aspiração.



LOTE 1

VERBA 14 | Silo

Silo com ciclone, sistema de aspiração.



LOTE 1

VERBA 15 | Secador

Secador.



DESCRIÇÃO DOS BENS MÓVEIS

LOTE 1

VERBA 16 | **Caldeira**

Equipamento de cozedura de cortiça.



LOTE 1

VERBA 17 | **Estufa**

Estufa.



LOTE 1

VERBA 18 | **Estufa**

Estufa.



LOTE 1

VERBA 19 | **Estufa**

Estufa.



LOTE 1

VERBA 20 | **Linha de Trituração**

Linha de trituração composta por 2 tegões de recção, 3 tapetes de transporte, esmagador, moinho, sistema de transporte por aspiração, 2 crivos, 2 tapetes de limpeza, ciclone, nora, silo e filtros de poeiras.



DESCRIÇÃO DOS BENS MÓVEIS

LOTE 1

VERBA 21 | **Linha de Moagem**

Linha de moagem com 2 mós de pedra, sistema de transporte por aspiração, sem fins, rotex, mó de aço, ciclone de retorno, 2 mesas densimétricas, sistema de enchimento com quatro linhas e sistema de filtragem.



LOTE 1

VERBA 22 | **Equipamentos Diversos**

Equipamentos fora de serviço.



LOTE 1

VERBA 23 | **Linha de Trituração**

Linha de trituração composta por 2 tegões de recção, 3 tapetes de transporte, esmagador, moinho, sistema de transporte por aspiração, crivo, 4 tapetes de limpeza, ciclone, nora, silo e filtros de poeiras.



LOTE 1

VERBA 24 | **Sistema de Alimentação**

Tegão de receção, sem fim, nora, guincho e estrutura de apoio.



LOTE 1

VERBA 25 | **Linha de Moagem**

Linha de moagem com 2 mós de pedra, sistema de transporte por aspiração, sem fins, rotex, mó de aço, ciclone de retorno, 3 mesas densimétricas, sistema de enchimento com quatro linhas e sistema de filtragem.



DESCRIÇÃO DOS BENS MÓVEIS

LOTE 1

VERBA 26 | **Balança**

Balança S'PAULO.



LOTE 1

VERBA 27 | **Equipamentos Diversos**

Equipamentos fora de serviço, tapetes e sem fim.



LOTE 1

VERBA 28 | **Linha de Trituração**

Linha de trituração composta por 2 tegões de recção, 6 tapetes de transporte, esmagador MAQUINORMA, moinho, sistema de transporte por aspiração, crivo, 8 tapetes de limpeza, sem fins, ciclone, nora, linha de encimento e filtros de poeiras.



LOTE 1

VERBA 29 | **Linha de Moagem**

Linha de moagem com tegão de receção, nora, 2 silos, 2 mós de pedra, sistema de transporte por aspiração, sem fins, rotex, mó de aço, ciclone de retorno, 3 mesas densimétricas, sistema de enchimento e sistema de filtragem.



LOTE 1

VERBA 30 | **Linha de Moagem**

Linha de moagem com tegão de receção, nora, 2 silos, 2 mós de pedra, sistema de transporte por aspiração, sem fins, rotex, mó de aço, ciclone de retorno, mesas densimétricas, sistema de enchimento e sistema de filtragem.



DESCRIÇÃO DOS BENS MÓVEIS

LOTE 1

VERBA 31 | Carregador Baterias

Carregador baterias.



LOTE 1

VERBA 32 | Equipamentos Diversos

Peças de substituição, motores.



LOTE 1

VERBA 33 | Empilhador

Empilhador Nissan 20.

Nota: avariado- caixa de fusíveis avariada.



LOTE 1

VERBA 34 | Empilhador

Empilhador LINDE E25.

Nota: avariado.



LOTE 1

VERBA 35 | Balde

Balde.

Nota: fora de serviço.



DESCRIÇÃO DOS BENS MÓVEIS

LOTE 1

VERBA 36 | Transformador

Transformador.



LOTE 1

VERBA 37 | Compressor

Compressor ATLAS COPCO, modelo GA75VSD FF, nº serie API672529, do ano 2018.



LOTE 1

VERBA 38 | Compressor

Compressor ATLAS COPCO, modelo GA90VSD FF, nº serie API673838, do ano 2020.



LOTE 1

VERBA 39 | Depósito

Depósito de ar comprimido 1.100lts CERTIGAZ, do ano 2012.



LOTE 1

VERBA 40 | DIVERSOS

2 Bancadas, cadeira com rodas, estantes, motores usados e novos, rotores usados e novos, frigorífico (fora de serviço), armário de arquivo, prensa FORCAR, engenho de furar de coluna, engenho de furar de bancada, bancada com torno, esmeril, carrinho de ferramentas, armário de arquivo de quatro portas, máquina de soldar ESAB ROGUE com carrinho, máquina de soldar ESAB MIG400T, peças e acessórios.



DESCRIÇÃO DOS BENS MÓVEIS

LOTE 1

VERBA 41 | **Empilhador**

Empilhador LINDE E25.



LOTE 1

VERBA 42 | **Sem Fim**

Sem fim.



LOTE 1

VERBA 43 | **Tegão**

Tegão.



LOTE 1

VERBA 44 | **Cestos**

Cestos metálicos de toda a unidade de cortiça.



LOTE 1

VERBA 45 | **Sem Fim**

Sem fim.



DESCRIÇÃO DOS BENS MÓVEIS

LOTE 1

VERBA 46 | Paletes de Ferro

5 Paletes de ferro.



LOTE 1

VERBA 47 | Empilhador

Empilhador Nissan 20, a diesel.



LOTE 1

VERBA 48 | Equipamentos Fora de Serviço

Equipamentos fora de serviço.



LOTE 1

VERBA 49 | Equipamentos de Escritório

2 Secretárias, frigorífico INDESIT, micro-ondas QILIVE, cadeira com rodas, 10 cadeiras, 2 impressoras (avariadas) e 3 baldes do lixo.

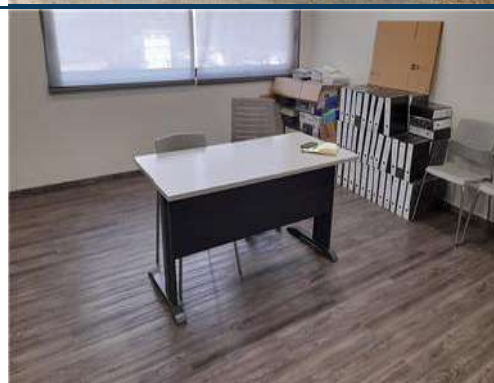

LOTE 1

VERBA 50 | Equipamentos de Escritório

2 Secretárias, 2 armários de arquivo, 2 cadeiras com rodas, 2 cadeiras, 3 módulos de gavetas, impressora EPSON, candeeiro de secretária e 2 portáteis ASUS.

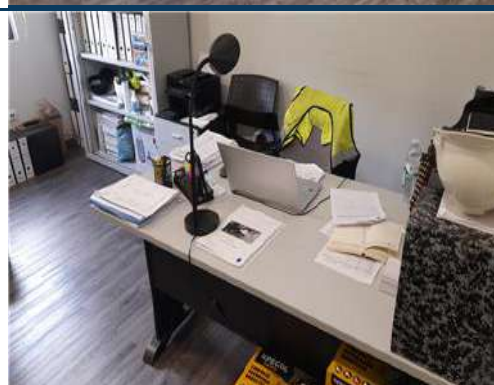

DESCRIÇÃO DOS BENS MÓVEIS

LOTE 1

VERBA 51 | Equipamentos de Escritório

Aparador, 2 bancos e móvel.

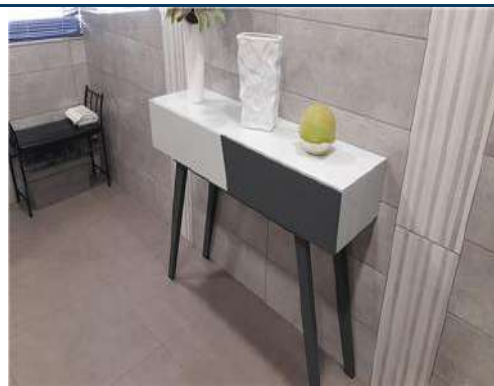

LOTE 1

VERBA 52 | Equipamentos de Escritório

Armário de arquivo, 2 secretárias, módulo de gavetas, impressora HP OFFICEJET PRO 8715, CPU, monitor LG e monitor AOC.

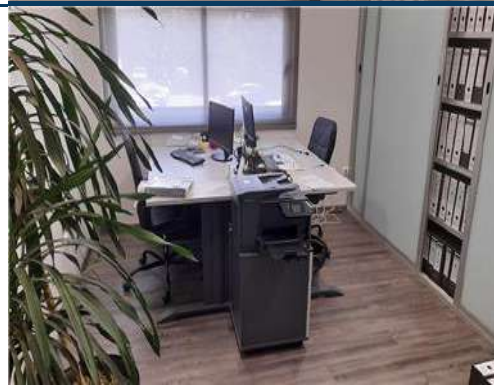

LOTE 1

VERBA 53 | Equipamentos de Escritório

2 Armários de arquivo, 2 armários de arquivo pequenos, 3 secretárias, 4 cadeiras com rodas, candeeiro de secretária, mesa pequena de apoio em madeira, 2 módulos de gavetas, cabide, 2 portáteis ASUS, portátil HP e portátil LENOVO.

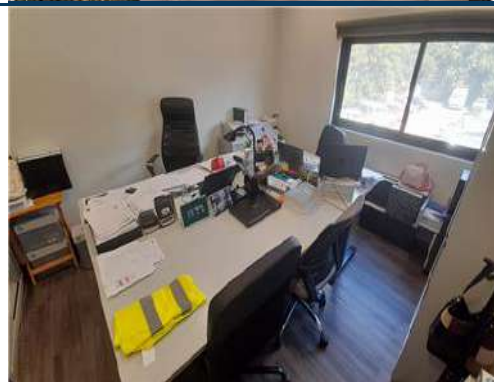

LOTE 1

VERBA 54 | Equipamentos de Escritório

Cabide, 3 armários de arquivo, módulo de gavetas, secretária, mesa de reuniões e 9 cadeiras com rodas.

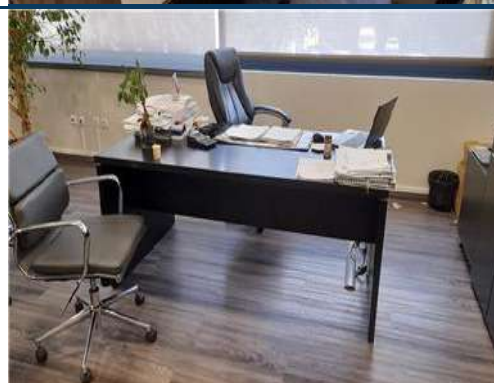

LOTE 1

VERBA 55 | Equipamentos Diversos

Termoacumulador VIDEIRA, 2 baldes do lixo, 2 mesas, 8 cadeiras, micro-ondas FLAMA, máquina de água e frigorífico HOTPOINT.

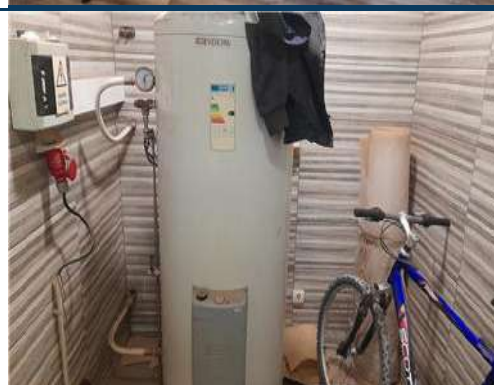

DESCRIÇÃO DOS BENS MÓVEIS

LOTE 1

VERBA 56 | Equipamentos Diversos

2 Cacifos de 6 portas.



LOTE 1

VERBA 57 | Equipamentos Diversos

Sala de controlo composta por monitor LCD DAEWOO, monitor LCD LG, monitor SAMSUNG, 6 monitores LCD BENQ, 2 CPU, 2 bancadas, carro de ferramentas, cadeira com rodas, balança S'PAULO, 2 balanças RADWAG MA 50.R, máquina de ensaios TUM LER, medidor de humidade, equipamento de indução NTN SNR FAST THERN 20 e asperador PARKSIDE.

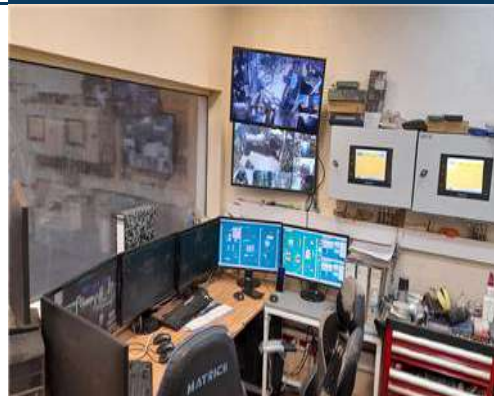

LOTE 1

VERBA 58 | Servidor

Bastidor e respetivo servidor e armário metálico.



LOTE 1

VERBA 59 | Quadros Elétricos

Quadros elétricos.



LOTE 1

VERBA 60 | Plataforma Articulada

Plataforma articulada JGL 540 AJ, com cerca de 5.393H.



DESCRIÇÃO DOS BENS MÓVEIS

LOTE 1

VERBA 61 | **Plataforma Articulada**

Plataforma elevatória JGL 540 AJ, com cerca de 5.393H.



LOTE 1

VERBA 62 | **Vassoura Mecânica**

Vassoura mecânica CAMPONESA.



LOTE 1

VERBA 63 | **Equipamento Diverso**

Tape elevatório e sem fim.



LOTE 1

VERBA 64 | **Motores**

5 Motores.



LOTE 1

VERBA 65 | **Filtro**

Filtro de mangas com ventilador.



DESCRIÇÃO DOS BENS MÓVEIS

LOTE 1

VERBA 66 | **Moinho**

Moinho de verdes.



LOTE 1

VERBA 67 | **Crivo**

Crivo rotativo.



LOTE 1

VERBA 68 | **Linha de Crivagem**

Linha de crivagem composta por tegão de receção com tapete, 5 tapetes transporte, crivo, 2 imanes, moinho, sistema de aspiração, despoeiramento e ciclone.



LOTE 1

VERBA 69 | **Linha de Moagem**

Linha de moagem composta por tegão de receção, tapetes de transportes, sistema de aspiração e despoeiramento ciclone duplo.



LOTE 1

VERBA 70 | **Linha de Moagem**

Linha de moagem de verdes composta por tegão de receção com macacos hidráulicos, 3 tapetes de transporte, crivo, despoeiramento, tegão, moinho, sistema de aspiração, ciclone, filtro de mangas, 3 sem fins e 2 noras.



DESCRIÇÃO DOS BENS MÓVEIS

LOTE 1

VERBA 71 | Linha de Secagem

Linha de secagem compostas por 7 sem fins, 3 tapetes de transporte, silo de abastecimento, secador, fornalha, ciclones, nora, silo, tanque de lavagem e sistema de aspiração.



LOTE 1

VERBA 72 | Linha de Alimentação Fornalhas

Linha de alimentação fornalhas composta por estrutura metálica com guincho, 4 sem fins, nora, 2 tegões e sistema de aspiração.



LOTE 1

VERBA 73 | Linha de Secagem

Linha de secagem compostas por tegão de recepção, 5 tapetes de transporte, nora elevatória, 6 sem fins, silos, secador, fornalha, ciclones, eclusa, sistema de aspiração, 2 noras e tanque de lavagem.



LOTE 1

VERBA 74 | Linha de Moagem de Secos

Linha de moagem de secos composta por tegão de abastecimento, moinho, sistema de aspiração, ciclone, 2 sem fins, nora redler e silo.



LOTE 1

VERBA 75 | Linha de Moagem de Secos

Linha de moagem de secos composta por sem fins, nora, silo de abastecimento, sem fim duplo, moinho de secos, sistema de aspiração e ciclone.

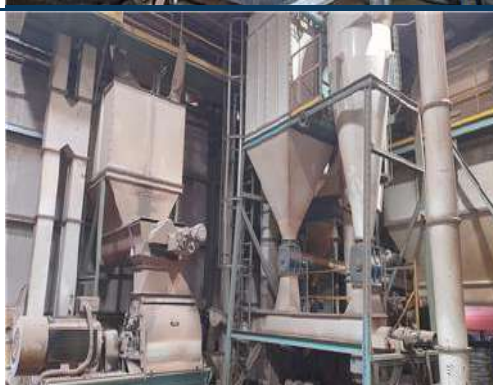

DESCRIÇÃO DOS BENS MÓVEIS

LOTE 1

VERBA 76 | **Linha de Granulação**

Linha de granulação composta por 6 sem fins, 5 noras, misturador, sem fim duplo, silo distribuição, 2 prensa de pellets, 2 tapetes transporte, arrefecedor, redler, crivo, tegão, linha de enchimento, sistema de aspiração, ciclone e filtro de mangas.



LOTE 1

VERBA 77 | **Equipamentos Diversos**

Racks com peças de substituição.



LOTE 1

VERBA 78 | **Máquina de Envolver**

Envolvedora FILMA.



LOTE 1

VERBA 79 | **Compressor**

Compressor ATLAS COPCO, modelo GA45VSD FF.



LOTE 1

VERBA 80 | **Secador de Ar e Depósito de Ar**

Depósito de ar comprimido e secador de ar ATLAS COPCO FD30 (avariado).



DESCRIÇÃO DOS BENS MÓVEIS

LOTE 1

VERBA 81 | Gerador

Gerador EQUIPOWER GP165 S/D-A, do ano de 2016.



LOTE 1

VERBA 82 | Compressor

Compressor ATLAS COPCO GA30FF.

Nota: avariado.



LOTE 1

VERBA 83 | Gerador

Gerador GREENPOWER GP165 S/D-A, do ano de 2020.



LOTE 1

VERBA 84 | Contentor

Contentor marítimo.



LOTE 1

VERBA 85 | Contentor

Contentor marítimo.



DESCRIÇÃO DOS BENS MÓVEIS

LOTE 1

VERBA 86 | **Secador**

Secador em estado de sucata.



LOTE 1

VERBA 87 | **Contentor**

Contentor marítimo.



LOTE 1

VERBA 88 | **Contentor**

Contentor marítimo.



LOTE 1

VERBA 89 | **Pinça**

Pinça.



LOTE 1

VERBA 90 | **Equipamentos Diversos**

Tegão de receção e nora.



DESCRIÇÃO DOS BENS MÓVEIS

LOTE 1

VERBA 91 | **Rachador**

Rachador de lenha.



LOTE 1

VERBA 92 | **Descascador**

Descascador.



LOTE 1

VERBA 93 | **Moinho**

Moinho.

Nota: fora de serviço.



LOTE 1

VERBA 94 | **Crivo**

Crivo vibratório.



LOTE 1

VERBA 95 | **OSA 260**

OSA 260.

Nota Estado sucata - motor fora do equipamento.



DESCRIÇÃO DOS BENS MÓVEIS

LOTE 1

VERBA 96 | Empilhador

Empilhador Nissan 30, a diesel.



LOTE 1

VERBA 97 | Equipamentos Diversos

Racks com peças de substituição.



LOTE 1

VERBA 98 | Equipamentos Diversos

Lote de sucata e equipamentos fora de serviço composta por sem fins, tapetes, tubagem, acessórios de ciclones em inox, secador (fora de serviço), estrutura de ferro e estrutura de ventilador.



LOTE 1

VERBA 99 | Lavadora

Lavadoura.

Nota: fora de serviço.



LOTE 1

VERBA 100 | Reboque

Reboque GALUCHO, modelo K18-60, nº quadro TX26024AM18700492.



DESCRIÇÃO DOS BENS MÓVEIS

LOTE 1

VERBA 101 | **Pá Carregadora**

Pá carregadora KOMATSU WA320-8, com cerca de 24.294h.



LOTE 1

VERBA 102 | **Trator Agrícola**

Trator agrícola, da marca MASSY FERGUSON, modelo 390, com a matrícula 59-06-GE, do ano 1996.



LOTE 1

VERBA 103 | **Mitsubishi L200 2.5 DI.D 128 Cv**

Veículo ligeiro de mercadorias, da marca MITSUBISHI, modelo L200, a diesel, de cor branca, 2 lugares, vidro elétricos, caixa de velocidades manual, com 2477 cc de cilindrada, 94 Kw de potência útil máxima, com a matrícula 51-NJ-85, do ano 2012 e cerca de 180.579km.



LOTE 1

VERBA 104 | **Opel Crossland X 1.5 Turbo D 102 Cv**

Veículo ligeiro de passageiros, da marca OPEL, modelo CROSSLAND X, a diesel, de cor branca, 5 lugares, 5 portas, estofos em tecido, volante multifunções, ar condicionado, vidro elétricos, caixa de velocidades manual, com 1499 cc de cilindrada, 75 Kw de potência útil máxima, com a matrícula 60-XU-66, do ano 2019 e cerca de 51.452km.



LOTE 1

VERBA 105 | **Toyota Aygo 1.0 68 Cv**

Veículo ligeiro de passageiros, da marca TOYOTA, modelo AYGO, a gasolina, de cor cinzenta, 4 lugares, 5 portas, estofos em tecido, vidro elétricos na frente, caixa de velocidades manual, com 998 cc de cilindrada, 50 Kw de potência útil máxima, com a matrícula 05-CL-54, do ano 2006 e cerca de 196.359 km.



DESCRIÇÃO DOS BENS MÓVEIS

LOTE 1

VERBA 106 | **MAN 18.284**

Veículo pesado de mercadorias da marca MAN, modelo 18.284 , a gasóleo, de cor branca, 2 lugares, 2 portas, estofos em tecido, caixa de velocidades manual, com a matrícula 69-56-OP, do ano 1999, com cerca de 200.787 km.

Nota: Equipado com caixa basculante MOFIL.



LOTE 1

VERBA 107 | **Semirreboque**

Semirreboque, da marca BENALU, modelo JUMBOLINER, com a matrícula L-203205.



LOTE 1

VERBA 108 | **Semirreboque**

Semirreboque, da marca BENALU, modelo JUMBOLINER, com a matrícula L-205581.



LOTE 1

VERBA 109 | **Semirreboque**

Semirreboque, da marca BENALU, modelo JUMBOLINER, com a matrícula L-209483.



LOTE 1

VERBA 110 | **Semirreboque**

Semirreboque, da marca MONTENEGRO, modelo R2GD, com a matrícula L-179897.



DESCRIÇÃO DOS BENS MÓVEIS

LOTE 1

VERBA 111 | Semirreboque

Semirreboque, da marca BASBEN, modelo BSB3, com a matrícula L-407.



LOTE 1

VERBA 112 | Semirreboque

Semirreboque, da marca BASMAIOR, modelo RD4/18T, com a matrícula L-99595.



LOTE 1

VERBA 113 | Semirreboque

Semirreboque, da marca MONTENEGRO, modelo RP-3G com a matrícula L-169696.



LOTE 1

VERBA 114 | Semirreboque

Semirreboque, da marca JOLUSO, modelo RR2D, com a matrícula L-151932.



LOTE 1

VERBA 115 | MAN TGA 18.413

Veículo pesado de mercadorias, da marca MAN, modelo TGA 18.513, a gasóleo, de cor branca, 2 lugares, 2 portas, estofos em tecido, caixa de velocidades manual, com 11917 cc de cilindrada, 301kW de potência útil máxima, com a matrícula 86-42-XL, do ano 2004, com cerca de 548.162 km.

Nota: Equipado com caixa basculante MOFIL e grua.



DESCRIÇÃO DOS BENS MÓVEIS

LOTE 1

VERBA 116 | VOLVO FM12 380

Veículo pesado de mercadorias, da marca VOLVO, modelo FM12, a gasóleo, de cor branca, 2 lugares, 2 portas, estofos em tecido, caixa de velocidades manual, com 12130 cc de cilindrada, com a matrícula 26-90-PT, do ano 2000, com cerca de 976.295 km.

Nota: Equipado com caixa basculante MOFIL e grua.



LOTE 1

VERBA 117 | MAN TGA 26.430

Veículo pesado de mercadorias, da marca MAN, modelo TGA 26.430, a gasóleo, de cor branca, 2 lugares, 2 portas, estofos em tecido, caixa de velocidades manual, com a matrícula 96-CG-44, do ano 2006, com cerca de 322.155 km.

Nota: Equipado com caixa basculante MOFIL e grua.



LOTE 1

VERBA 118 | MERCEDES 963

Veículo pesado de mercadorias, da marca MERCEDES, modelo 963, com a matrícula 78-SI-49.



LOTE 1

VERBA 119 | Moinho

Moinho ANDRITZ.



LOTE 1

VERBA 120 | Caldeira

Cadeira C&M, modelo CM116010, do ano de 2024.



DESCRIÇÃO DOS BENS MÓVEIS

LOTE 1

VERBA 121 | VOLVO (4x2) FH460

Trator da marca VOLVO, modelo FH460 4X2, a gasóleo, de cor preta, 2 lugares, 2 portas, estofos em tecido, com 12777 cc de cilindrada, 345 kW de potência útil máxima, com a matrícula 20-VN-53, do ano 2018, com cerca de 515.864 km.



LOTE 1

VERBA 122 | Semirreboque

Semirreboque, da marca BENALU, modelo JUMBOLINER, com a matrícula L-211548.



LOTE 1

VERBA 123 | MAN TGX 18.540

Trator, da marca MAN, modelo TGX18.540, a gasóleo, de cor azul, 2 lugares, 2 portas, estofos em tecido, com 15256 cc de cilindrada, 397 kW de potência útil máxima, com a matrícula AS-88-VL, do ano 2022, com cerca de 197.757 km.



LOTE 1

VERBA 124 | MAN TGX 33.580

Trator, da marca MAN, modelo TGX 33.580, a gasóleo, de cor preta, 2 lugares, 2 portas, estofos em tecido, com 15256 cc de cilindrada, 427 kW de potência útil máxima, com a matrícula BA-67-PX, do ano 2023, com cerca de 132.195 km.



LOTE 1

VERBA 125 | MAN TGX 33.510

Trator, da marca MAN, modelo TGX 33.510, a gasóleo, de cor preta, 2 lugares, 2 portas, estofos em tecido, com 15256 cc de cilindrada, com a matrícula BD-70-DT, do ano 2023.

NOTA: Equipado com Grua e caixa basculante MOFIL.



DESCRIÇÃO DOS BENS MÓVEIS

LOTE 1

VERBA 131 | **Fornalha de Biomassa**
Fornalha de Biomassa para estilha 8 MWH.



LOTE 1

VERBA 132 | **Contentores**
11 Contentores com componentes para máquinas de indústria de pellets.



LOTE 1

VERBA 133 | **Gerador de vapor**
Gerador de vapor CM1160 10bar.



LOTE 1

VERBA 134 | **Stock de matérias primas**
Stock de matérias primas.



CONDIÇÕES GERAIS DE LEILÃO ELETRÓNICO

Compete à LEILOSOC® garantir o regular desenvolvimento do Leilão Eletrónico, que se regula pelas seguintes condições gerais de venda:

A. REGISTO NO PORTAL DE LEILÕES LEILOSOC®

1. Os licitantes e possíveis arrematantes devem estar devidamente registados no portal da LEILOSOC® antes de efetuar qualquer licitação.

2. Na criação de conta na plataforma leilosoc.com devem constar todos os elementos de identificação necessários à faturação e/ou elaboração do Contrato-Promessa de Compra e Venda, como nome, morada/ sede, número de B.I./Cartão de Cidadão ou Certidão Permanente e NIF ou NIPC.

3. Após finalização do registo, será solicitada a confirmação da conta de e-mail. A confirmação é imprescindível para validar o e-mail solicitado e ser-lhe permitido licitar.

4. O licitante assume a veracidade dos dados facultados, bem como todas as obrigações e responsabilidades decorrentes de tal ato, nomeadamente de adquirir o(s) bem(ns) pelo valor que ofereceu, em conformidade com o estabelecido na lei e nestas Condições Gerais de Venda.

B. SOBRE OS BENS EM LEILÃO

5. Os bens (imóveis ou móveis sujeitos ou não a registo) são vendidos nas condições, estado físico e jurídico em que se encontram, pelo que a LEILOSOC® declina qualquer responsabilidade relativamente ao seu estado de conservação ou funcionamento. Se nada for informado em contrário, são transmitidos livres de ónus ou encargos, pessoas e bens. Cabe aos interessados verificar os bens, presumindo-se que ao licitar está na posse de toda a informação e conhece o estado real dos mesmos. Não pode o pagamento ser condicionado à obtenção de elementos ou realização de visitas, porquanto todas as questões relacionadas com os bens em venda presumem-se tratadas *a priori*, isto é, o licitante declara ao licitar que conhece e tem perfeita consciência do estado do bem licitado.

6. O Dec-Lei 84/2021 – “Defesa do Consumidor” que regula os direitos do consumidor na compra e venda de bens, conteúdos e serviços digitais, por força do artigo 4.º n.º 1 alínea a) não se aplica às vendas efetuadas no âmbito da liquidação de ativos em processo de insolvência ou em processo executivo. É conferido carácter vinculativo às licitações efetuadas, ao licitante fica vedada a faculdade de requerer a anulação da sua licitação.

7. Todos os leilões eletrónicos são compostos por um período de visitas aos bens – em horário pré-definido ou por marcação. Quando o período de visitas é pré-definido, o horário e morada física em que os bens podem ser visitados estão divulgados na área do leilão eletrónico e/ou na área do bem. Quando o tipo de visitas é por marcação, deverá contactar a LEILOSOC®, de forma a agendar a visita. O comprador fica responsável pela vistoria do bem, não podendo a falta desta análise ser imputada à LEILOSOC®.

8. A venda dos imóveis nos processos de insolvência está dispensada, nos termos da lei, da apresentação de Licença de Utilização, Certificação Energética e da Ficha Técnica.

C. DURAÇÃO DO LEILÃO ELETRÓNICO

9. O leilão decorrerá no período publicitado na área do leilão, sendo constituído por uma data e hora de início e uma data e hora de fim.

10. Nos últimos 5 minutos de cada leilão, as novas licitações reiniciam a contagem decrescente em 5 minutos. Assim, por exemplo, se um leilão está agendado para terminar às 17:00, e acontece uma licitação às 16:58, o leilão prolonga-se, automaticamente, por mais 5 minutos, terminando às 17:03 e assim sucessivamente. O leilão termina quando mais nenhuma licitação é apresentada dentro do tempo restante.

11. Todos os bens em leilão estão identificados com um temporizador decrescente em horas, minutos e segundos.

D. FUNCIONAMENTO DO LEILÃO ELETRÓNICO

12. O licitante, ao licitar, assume a responsabilidade decorrente de tal ato, nomeadamente de adquirir o bem, pelo valor que ofereceu, em conformidade com o estabelecido na lei e nestas Condições Gerais de Venda.

12.1. Quando a licitação vencedora é inferior ao valor mínimo ou ao valor base, na falta de valor mínimo, considera-se Registo de Oferta. É conferida a esta licitação carácter vinculativo.

13. Cada lote em leilão eletrónico, apresenta os seguintes valores:

13.1. Valor Base: valor atribuído ao bem ou ao conjunto dos bens que integram um determinado lote.

13.2. Valor Mínimo: valor correspondente a partir do qual o bem se considera vendido.

13.3. Valor de Abertura: valor a partir do qual serão aceites licitações com vista à venda do bem. Quando o valor das licitações realizadas for superior ao valor de abertura, mas inferior ao Valor Mínimo, cabe à Leiloeira decidir sobre a sua aceitação ou não, de acordo com a decisão do(a) Administrador(a) da Insolvência.

13.4. Licitação Atual: valor da licitação mais elevada, recebida até ao momento.

14. Os lances mínimos gerais de licitação são:

- a. € 50,00 para lotes com Valor igual ou inferior a € 500,00.
- b. € 100,00 para lotes com Valor de € 501,00 a € 5.000,00.
- c. € 500,00 para lotes com Valor de € 5.001,00 a € 10.000,00.
- d. € 1.000,00 para lotes com Valor de € 10.001,00 a € 50.000,00.
- e. € 2.000,00 para lotes com Valor de € 50.001,00 a € 100.000,00.
- f. € 5.000,00 para lotes com Valor de € 100.001,00 a € 250.000,00.
- g. € 10.000,00 para lotes com Valor superior a € 250.000,00.
- h. Casos específicos serão indicados nas condições específicas do leilão e/ou na área de informação dedicada ao leilão eletrónico e/ou ao produto em concreto.

15. Os licitantes serão avisados, por email, caso surja uma licitação que supere a sua. A LEILOSOC® não se responsabiliza por eventuais atrasos na entrega do e-mail, dado que o serviço de entrega e receção do correio eletrónico não é de sua responsabilidade.

16. Todas as restantes licitações (que não venceram o leilão) são automaticamente arquivadas.

CONDIÇÕES GERAIS DE LEILÃO ELETRÔNICO

E. COMISSÕES PELOS SERVIÇOS PRESTADOS

17. Ao valor da venda acresce uma comissão pelos serviços prestados pela LEILOSOC® e IVA respetivo, cujo pagamento é da responsabilidade do comprador (seja o mesmo, particular, pessoa coletiva/ sociedade, credor hipotecário, entidade bancária ou financeira, entidade com direito de preferência ou de opção e de remição), nomeadamente:

- a. **Bens Imóveis:** 5% sobre o valor lícitado e IVA respetivo (à taxa legal em vigor).
- b. **Bens Móveis:** 10% sobre o valor lícitado e IVA respetivo (à taxa legal em vigor).
- c. **Quinhões Hereditários e Direitos (Usufrutos, Quotas, Meações, Ações e Outros):** 10% sobre o valor lícitado e IVA respetivo (à taxa legal em vigor).
- d. **Unidade Industrial Completa/Estabelecimento Comercial:** 10% sobre o valor lícitado e IVA respetivo (à taxa legal em vigor).
- e. **Arte:** 15% sobre o valor lícitado e IVA respetivo (à taxa legal em vigor).
- f. Casos específicos serão indicados nas condições específicas do leilão e/ou na área de informação dedicada ao leilão eletrónico e/ou ao produto em concreto.

18. Em caso de adjudicação de um ou mais bens, o licitante será contactado após o término do leilão, de forma a proceder ao pagamento da comissão, dos bens e respetivo levantamento.

19. Nos casos em que o valor lícitado, apesar de ser o mais elevado, é inferior ao valor de venda do bem, o licitante será oportunamente contactado a fim de lhe ser comunicada a posição da leiloeira.

F. PAGAMENTO DOS BENS

20. Bens Imóveis:

- a. O arrematante e promitente-comprador pagará, com a Adjudicação/Arrematação, 10% do valor proposto, a título de sinal e princípio de pagamento, bem como o valor correspondente pelos serviços prestados pela leiloeira.
- b. Os direitos preferência/remição de inquilino/remidor, estão sujeitos às presentes condições gerais de venda.
- c. O remanescente do preço será pago na data da escritura de compra e venda, a realizar no prazo máximo de 30 dias.
- d. Na eventualidade de existir o recurso ao financiamento bancário, terá o proponente/comprador o dever de informar, antecipadamente, a LEILOSOC® dessa necessidade, suportando os encargos relacionados com obtenção de toda a documentação exigida pela entidade bancária.
- e. A escritura pública de compra e venda será agendada pelo Estabelecimento de Leilão, logo que toda a documentação indispensável para o efeito se encontre reunida e será realizada em local determinado pelo Sr(a). Administrador(a) da Insolvência, sendo regra geral, na área geográfica do seu domicílio profissional.

21. Se por motivos alheios à Leiloeira, a escritura de compra e venda não for celebrada – por decisão do Administrador da Insolvência ou por decisão judicial, nomeadamente em caso de irregularidade ou outro vício

que seja impeditivo ou torne inválida ou ineficaz a venda – quaisquer quantias pagas pelo arrematante ser-lhe-ão devolvidas em singelo.

22. Bens Móveis:

- a. Com a arrematação haverá lugar ao pagamento da totalidade do valor proposto e respetivo IVA.
- b. No caso de aquisição de bens móveis sujeitos a registo (veículos/motociclos/embarcações), compete ao proponente/comprador o pagamento do(s) emolumento(s) referente(s) ao registo de propriedade, a seu favor, na Conservatória de Registo e/ou Capitanía competente.

23. O não pagamento do preço, não levantamento dos bens ou desistência, terá as seguintes implicações:

- a. A venda ser considerada sem efeito.
- b. Não poder concorrer a nova venda.
- c. Responder criminal e/ou civilmente pelos danos ou prejuízos causados.
- d. Não reaver o valor pago a título de sinal.
- e. Ser chamado a ressarcir a massa insolvente e a LEILOSOC®, pela diferença do valor que o respetivo bem móvel ou imóvel venha a ser adjudicado (aplica-se quando a adjudicação se efetue ao licitante anterior ou quando a adjudicação se concretize através de nova ação de venda).
- f. Bloqueio temporário ou definitivo da conta do licitante.

G. MODALIDADES DE PAGAMENTO

24. Nos termos do disposto no Regulamento n.º 314/2018, de 25 de maio, dos Deveres Gerais para a Prevenção e Combate ao Branqueamento de Capitais e do Financiamento do Terrorismo (BC/FT), referente à Lei n.º 83/2017, de 18 de agosto, após a adjudicação dos bens lícitados, o pagamento poderá ser feito através das seguintes modalidades:

- a. Multibanco.
- b. Transferência Bancária para o IBAN indicado no resumo das adjudicações.
- c. Cheque endossado à Isegoria Capital, S.A.
- d. Numerário – proibido pagar ou receber em numerário em transações de qualquer natureza que envolvam montantes iguais ou superiores a € 3.000,00, ou o seu equivalente em moeda estrangeira (Lei n.º 92/2017, de 22 de agosto).

H. LEGITIMIDADE NO ACESSO AO SERVIÇO

25. O leilão eletrónico não poderá ser utilizado por pessoas que não tenham capacidade jurídica plena para a celebração de contratos onerosos, não podendo, nomeadamente, ser utilizado por menores de dezoito anos.

26. A LEILOSOC®, não assume qualquer responsabilidade resultante do facto de os participantes não possuírem capacidade jurídica plena para venderem ou comprarem os produtos.

CONDIÇÕES GERAIS DE LEILÃO ELETRÔNICO

27. Os participantes no leilão deverão informar a LEILOSOC® de qualquer situação que limite a sua capacidade jurídica, considerando-se que, se nada for comunicado nesse sentido, será assumido que têm capacidade jurídica plena.

28. O participante do leilão obriga-se a manter confidencial a senha de acesso do leilão eletrônico e não poderá usar uma identificação de acesso de que não seja titular. O participante do leilão assume toda a responsabilidade pelas operações efetuadas através da utilização desse dado, ainda que por terceiros, com ou sem a sua autorização, assumindo ainda a responsabilidade pela não divulgação da senha de acesso.

29. A leiloeira poderá suspender o acesso ao portal sempre que este viole qualquer disposição legal ou qualquer disposição das presentes Condições Gerais de Venda ou dos seus anexos, bem como no caso de ser detetada qualquer atividade fraudulenta ou ligação a atividade fraudulenta promovida ou exercida pelo participante do leilão e relacionada com o leilão eletrônico.

30. Na eventualidade da conta de um participante do leilão ser suspensa ou cancelada, as obrigações assumidas por esse participante do leilão, nomeadamente a obrigação de pontual pagamento de quaisquer montantes em dívida e de conclusão de negócios a que se tenha proposto enquanto comprador, não se extinguem, devendo o participante do leilão cumprir tais obrigações.

I. RESPONSABILIDADE DO PARTICIPANTE DO LEILÃO

31. Na utilização do leilão eletrônico, o participante obriga-se a não adotar comportamentos que infrinjam a ordem jurídica vigente ou que lesem interesses ou posições juridicamente protegidas, obrigando-se ainda a não perturbar ou degradar a qualidade do serviço.

32. O participante do leilão, compromete-se a observar todos os procedimentos indicados pela leiloeira para a correta utilização do leilão eletrônico e a pautar a sua atuação por elevados padrões de seriedade, prestando apenas informações verdadeiras e atualizadas.

33. Não é permitida a participação num leilão com intuítos especulativos, com o objetivo de promover o aumento ou a diminuição do preço do produto leiloadado, quer pelo lançamento de ofertas de compra ou de venda, quer pelo incitamento ou provocação do lançamento dessas ofertas, não sendo igualmente permitido, de forma alguma, manipular o processo de realização dos leilões ou influenciar o comportamento dos demais utilizadores do leilão eletrônico, bem como praticar qualquer ato que implique uma sobrecarga injustificada, ou que possa danificar ou interferir com o sistema informático do leilão eletrônico.

34. O participante do leilão não poderá utilizar qualquer programa informático, mecanismo ou processo manual de monitorização ou reprodução, total ou parcial, do conteúdo constante das páginas eletrônicas do leilão eletrônico, sem a autorização expressa, por escrito, da leiloeira.

35. O participante do leilão assume a responsabilidade pela conclusão das licitações realizadas através do leilão eletrônico, nomeadamente o de adquirir o bem pelo valor que ofereceu, bem como pelo cumprimento da respetiva legislação aplicável.

J. RESPONSABILIDADE DO ARREMATANTE/COMPRADOR

36. Bens Imóveis:

a. É da exclusiva responsabilidade do licitante o licenciamento do imóvel objeto de venda, caso seja imprescindível, não se responsabilizando a Massa Insolvente pelos seus encargos. A escritura pública de compra e venda será outorgada, independentemente da existência, ou não, de licença de utilização e/ou de certificado energético e/ou ficha técnica, visto que, ao abrigo da lei, o(a) Administrador(a) da Insolvência se encontra dispensado de apresentar, e que não inviabiliza a concretização do ato.

b. Na eventualidade de existir o recurso ao financiamento/crédito bancário, terá o proponente/promitente-comprador de informar, previamente, a LEILOSOC® dessa carência, sabendo previamente que terá de suportar os encargos relacionados com obtenção de toda a documentação exigida pela entidade bancária e sobre a qual o(a) Administrador(a) da Insolvência esteja dispensado(a) de apresentar, nomeadamente a referida na alínea anterior.

c. É da exclusiva responsabilidade do proponente/promitente-comprador assumir todos os custos inerentes à aquisição, nomeadamente os impostos aplicáveis.

37. Bens Móveis:

a. O licitante/participante do leilão, após a confirmação dos pagamentos necessários e a emissão do Título de Adjudicação, assume o encargo e a obrigatoriedade de efetuar a remoção/levantamento dos bens adquiridos, no local onde os mesmos se encontram, num prazo máximo de 10 dias, exceto se outro prazo for acordado com a imprescindível aprovação do(a) Administrador(a) da Insolvência.

b. O não cumprimento do prazo fixado para a remoção/levantamento dos bens determina a reversão dos bens, ou de parte dos bens que integrem o(s) lote(s), não removido(s)/levantado(s) e, consequente, regresso ao património da Massa Insolvente, com perda da totalidade do preço pago pelo(s) bem(ens) e sem direito a qualquer indemnização.

c. No decurso da remoção/levantamento dos bens, o serviço de guarda e vigilância dos mesmos e/ou das instalações fica a cargo, e é da exclusiva responsabilidade, do comprador, com o acompanhamento da LEILOSOC®.

d. O comprador compromete-se a proceder, unicamente, à remoção/levantamento dos bens constantes no lote adquirido, assim como, a não provocar qualquer dano nas instalações, assumindo inteira responsabilidade pelos eventuais estragos causados no edifício, nomeadamente nas divisórias, na iluminação, nos cabos e quadros elétricos, entre outros.

e. O comprador deverá manter toda a documentação existente nas instalações, e que não seja referente aos lotes removidos/levantados, intacta.

K. RESPONSABILIDADE DA LEILOSOC®

38. É da responsabilidade da LEILOSOC®:

a. A colocação de bens em leilão, bem como a informação introduzida no portal de leilões.

b. Assegurar o seu funcionamento, garantindo a confidencialidade da identificação dos licitantes.

CONDIÇÕES GERAIS DE LEILÃO ELETRÔNICO

39. Não é da responsabilidade da LEILOSOC®:

a. Prejuízos que resultem de falhas ou deficiências do portal de leilões ou das operações de manutenção do mesmo que ocorram por eventos imprevisíveis e insuperáveis, alheios à sua vontade ou controlo, que a impeçam, total ou parcialmente, definitiva ou temporariamente, de cumprir obrigações emergentes do contrato e/ou que resultem do incumprimento, mora ou cumprimento defeituoso que não sejam imputáveis, a título de dolo ou de culpa grave, à Leiloeira ou seus representantes, agentes, auxiliares ou quaisquer outras pessoas que esta utilize para cumprimento das obrigações.

b. Falhas ou ineficácia dos equipamentos eletrónicos utilizados pelos licitantes ou por divergências horárias desses dispositivos.

40. A LEILOSOC®, enquanto estabelecimento de leilão, reserva-se aos seguintes direitos:

a. Não adjudicar caso os valores obtidos sejam considerados insuficientes.

b. Cancelar ou suspender as vendas, quando estas ocorrerem de forma irregular.

c. Exigir, caso ache necessário, que os pagamentos sejam feitos em cheque visado.

d. Considerar sem efeito as arrematações que não forem sinalizadas nos termos do ponto 20, alínea a.

41. Atendendo à dificuldade da confirmação da identidade dos utilizadores da Internet, são da exclusiva responsabilidade do Licitante as declarações que presta, designadamente quanto à identificação do seu ou seus representados, qualidade e poderes.

42. A LEILOSOC® declina toda e qualquer responsabilidade pela autenticidade das marcas dos produtos/bens que se encontram em venda.

L. DADOS PESSOAIS - RGPD

43. A LEILOSOC® recolherá e procederá ao tratamento informático dos dados pessoais do participante do leilão, inserindo-os numa base de dados apropriada e pela qual será responsável.

44. Os dados pessoais fornecidos pelo participante do leilão serão utilizados exclusivamente para fins ligados à execução do respetivo contrato, bem como para atividades de informação e marketing da leiloeira.

45. O participante do leilão compromete-se a fornecer e a manter atualizados e verdadeiros os seus dados pessoais. Os dados pessoais respeitantes ao quadro de preenchimento obrigatório do formulário de adesão que se venham a apurar como sendo incorretos ou incompletos, constituem motivo para a imediata suspensão ou cessação da prestação do leilão eletrónico, bem como para a resolução do respetivo contrato.

M. NOTIFICAÇÕES

46. O participante do leilão concorda em receber as notificações relacionadas com o leilão eletrónico, incluindo eventuais alterações

às presentes Condições Gerais de Venda, para a caixa de correio eletrónico associada ao seu registo.

N. LEI E FORO APLICÁVEL

47. A venda é efetuada nos termos do disposto no art.º 834 do Código do Processo Civil.

48. A LEILOSOC® está devidamente acreditada pelo D.L: n.º 155/2015 de 10 de agosto, portadora do seguro de responsabilidade civil no valor de € 200.000,00 Apólice n.º RC63465018 Fidelidade – Companhia de Seguros, S.A.

49. Nos termos do disposto no artigo 825.º n.º 1 c) do Código do Processo Civil, a falta de depósito do preço pode levar ao arresto em bens suficientes para garantir o valor em falta, acrescido das custas e despesas, sem prejuízo de PROCEDIMENTO CRIMINAL e sendo aquele, simultaneamente, executado no próprio processo para pagamento daquele valor e acréscimos.

50. Para todas as questões não reguladas expressamente nas presentes Condições Gerais de Venda aplicar-se-á a Lei Portuguesa.

A LEILOSOC®

LEILOSOC®

WORLDWIDE

PORTUGAL



SERVIÇOS CENTRAIS

HEADQUARTERS

Porto Oporto
Rua D. João IV, 340
4000-298 Porto
+351 228 346 550*
707 297 297*
geral@leilosoc.com

SERVIÇOS ADMINISTRATIVOS

ADMINISTRATIVE SERVICES

Leiria
Urbanização Nova Leiria
Avenida 22 de Maio, 26; 1.º F
2415-396 Leiria
geral@leilosoc.com

CENTROS LOGÍSTICOS

BUSINESS LOGISTICS

LEILOSOC® Norte LEILOSOC® North
Rua da Estrada Velha, 820
4585-610 Recarei, Paredes
+351 225 193 200*
geral@leilosoc.com

LEILOSOC® Sul LEILOSOC® South
Rua C, 58
2685-870 Sacavém, Loures
geral@leilosoc.com

SERVIÇOS ADMINISTRATIVOS DIGITAIS

DIGITAL ADMINISTRATIVE SERVICES

Algarve
Açores Azores Island
Madeira Madeira Island
geral@leilosoc.com

ESPAÑA SPAIN

SERVIÇOS ADMINISTRATIVOS DIGITAIS

DIGITAL ADMINISTRATIVE SERVICES

Huelva
geral@leilosoc.com

ÁFRICA AFRICA

ANGOLA

Luanda
Rua da Revolução de Outubro
Maianga
+244 935 369 828
geral@leilosoc.com

CENTROS LOGÍSTICOS

BUSINESS LOGISTICS

LEILOSOC Angola
Estrada Luanda, Km 48
Catete, Luanda
geral@leilosoc.com

MOÇAMBIQUE MOZAMBIQUE

Maputo
Rua da Argélia, 244
+258 846 928 335
geral@leilosoc.com

SERVIÇOS ADMINISTRATIVOS DIGITAIS

DIGITAL ADMINISTRATIVE SERVICES

Madagáscar
Malawi
São Tomé e Príncipe
Cabo Verde
geral@leilosoc.com

*Chamadas para a rede fixa nacional. Calls to the national fixed network.

**Chamadas através da rede fixa: 0,11€/minuto. Chamadas através da rede móvel: 0,16€/minuto.
Fixed line calls: €0.11/minute. Calls via mobile network: €0.16/minute.



NÃO PROCURE, **ENCONTRE®** DON'T SEARCH, **FIND**

